



**Ajuntament
de Barcelona**

OFICINA MUNICIPAL DE DADES

DEPARTAMENT D'ESTUDIS D'OPINIÓ

ENQUESTA DE SERVEIS MUNICIPALS - 2020

INFORME D'EVOLUCIÓ: 1996-2020

BARCELONA

REGISTRE PÚBLIC D'ENQUESTES I ESTUDIS D'OPINIÓ R20010

PRESENTACIÓ

És un estudi quantitatiu presencial amb periodicitat anual i amb univers dels barcelonins i barcelonines de 18 anys i més. En aquest estudi es recull la percepció dels ciutadans sobre la ciutat i el seu barri (grau de satisfacció, problemes i demandes, evolució, etc.) i la seva opinió sobre la gestió municipal. Per les característiques de la mostra, l'enquesta permet analitzar els resultats amb segmentació territorial bàsica els districtes i els grans barris.

En el següent informe es poden trobar, per a l'àmbit de **BARCELONA**, l'evolució de resultats de les edicions realitzades des de l'any 1996. Els resultats s'ordenen segons el qüestionari realitzat l'any 2020 i la fitxa tècnica fa referència també a l'edició **2020**.

FITXA TÈCNICA

Àmbit

Municipi de Barcelona.

Univers

Població de Barcelona de 18 anys i més.

Grandària de la mostra

6.676 entrevistes.

Metodologia

Entrevista personal realitzada amb suport informàtic (CAPI) al domicili.

Procediment de mostreig

Mostreig aleatori estratificat. Els estrats s'han format per l'encreuament dels 73 barris amb el sexe, l'edat i la nacionalitat dels ciutadans/es. S'han aplicat quotes per a cadascun dels estrats. A més, s'han establert quotes marginals per persones en situació d'atur.

Afixació

Fixa per a cadascun dels 39 grans barris, excepte al districte de Sant Andreu, on l'assignació és fixa a nivell de barri. Dins dels grans barris (i dels barris, al districte de Sant Andreu) l'assignació és proporcional a la població segons el Padró municipal d'habitants.

Ponderació

En funció de la població objectiu real en cadascun dels estats definits per l'encreuament del gran barri (el barri en el cas de Sant Andreu), del sexe i de l'edat dels ciutadans/es per tal d'obtenir els resultats del conjunt de la ciutat.

Error mostral

Variància

$$V_p = \frac{P \cdot Q}{n}$$

La variància s'obté segons la fórmula anterior en la que P i Q són les probabilitats d'obtenir un determinat proporció i n el nombre d'unitats de la mostra en cada estrat.

Valors obtinguts

Considerant un nivell de confiança del 95.5% i d'indeterminació de $P = 50\%$ i $Q = 50\%$, l'error és de $\pm 1,3\%$ per al conjunt de la mostra. Per a cadascun dels districtes el marge d'error és el següent:

	%
CIUTAT VELLA	4,5
EIXAMPLE	3,4
SANTS - MONTJUÏC	4,2
LES CORTS	4,9
SARRIÀ - SANT GERVASI	4,7
GRÀCIA	4,7
HORTA - GUINARDÓ	4,2
NOU BARRIS	4,3
SANT ANDREU	3,9
SANT MARTÍ	3,7

Marge d'error segons Districte

Data de realització del treball de camp

Del dimarts 01/09/2020 al dimecres 02/12/2020.

Empresa treball de camp

GESOP

Organisme promotor

Oficina Municipal de Dades

RESULTATS

T1 - DISTRICTE MUNICIPAL

(Recompte) % Columna	1996	1997	1998	1999	2000	2001	2002	2003	2004	2005	2006	2007	2008	2009	2010	2011	2012	2013	2014	2015	2016	2017	2018	2019	2020	
(n)	(4.000)	(4.000)	(4.000)	(4.000)	(4.000)	(4.000)	(4.000)	(4.000)	(4.000)	(4.000)	(4.000)	(6.000)	(6.013)	(6.000)	(6.000)	(6.000)	(6.000)	(6.000)	(6.000)	(6.000)	(6.000)	(6.000)	(6.000)	(6.000)	(6.676)	
CIUTAT VELLA	5,9	5,7	5,7	5,7	5,7	6,2	6,6	6,6	7,3	7,4	6,7	6,6	6,7	6,6	6,5	6,4	6,5	6,5	6,4	6,4	6,4	6,4	6,2	6,4	6,4	
EIXAMPLE	17,2	16,8	16,8	16,8	16,8	16,6	16,6	16,6	16,7	16,7	16,9	16,8	16,8	16,8	16,8	16,8	16,8	16,8	16,8	16,8	16,8	16,8	16,8	16,8	16,8	16,7
SANTS - MONTJUÏC	10,9	11,0	11,0	11,0	11,0	11,1	11,1	11,1	11,1	11,2	11,4	11,3	11,4	11,4	11,4	11,4	11,5	11,5	11,4	11,4	11,4	11,4	11,4	11,3	11,4	11,4
LES CORTS	5,3	5,3	5,3	5,3	5,3	5,4	5,3	5,3	5,2	5,2	5,2	5,1	5,1	5,1	5,1	5,1	5,1	5,1	5,1	5,1	5,1	5,1	5,1	5,1	5,0	
SARRIÀ - SANT GERVASI	9,1	8,5	8,5	8,5	8,5	8,6	8,5	8,5	8,4	8,5	8,5	8,5	8,5	8,5	8,5	8,5	8,6	8,6	8,7	8,7	8,7	8,8	8,8	8,7	8,7	
GRÀCIA	8,0	7,8	7,8	7,8	7,8	7,7	7,6	7,6	7,6	7,6	7,7	7,7	7,7	7,7	7,7	7,6	7,6	7,6	7,6	7,6	7,6	7,6	7,6	7,6	7,5	
HORTA - GUINARDÓ	11,1	11,3	11,3	11,3	11,3	11,0	11,0	11,0	10,7	10,6	10,6	10,6	10,6	10,5	10,5	10,5	10,4	10,4	10,4	10,4	10,4	10,4	10,5	10,5	10,5	
NOU BARRIS	11,3	11,3	11,3	11,3	11,3	10,9	10,8	10,8	10,5	10,4	10,4	10,5	10,4	10,3	10,3	10,3	10,3	10,2	10,2	10,2	10,2	10,2	10,3	10,3	10,3	
SANT ANDREU	8,5	8,8	8,8	8,8	8,8	8,9	8,9	8,9	8,9	8,9	9,0	9,0	9,0	9,0	9,0	9,1	9,0	9,0	9,0	9,1	9,1	9,1	9,1	9,1	9,1	
SANT MARTÍ	12,8	13,4	13,4	13,4	13,4	13,6	13,6	13,6	13,7	13,7	13,8	14,0	13,9	14,0	14,1	14,2	14,2	14,3	14,4	14,4	14,4	14,4	14,4	14,4	14,4	

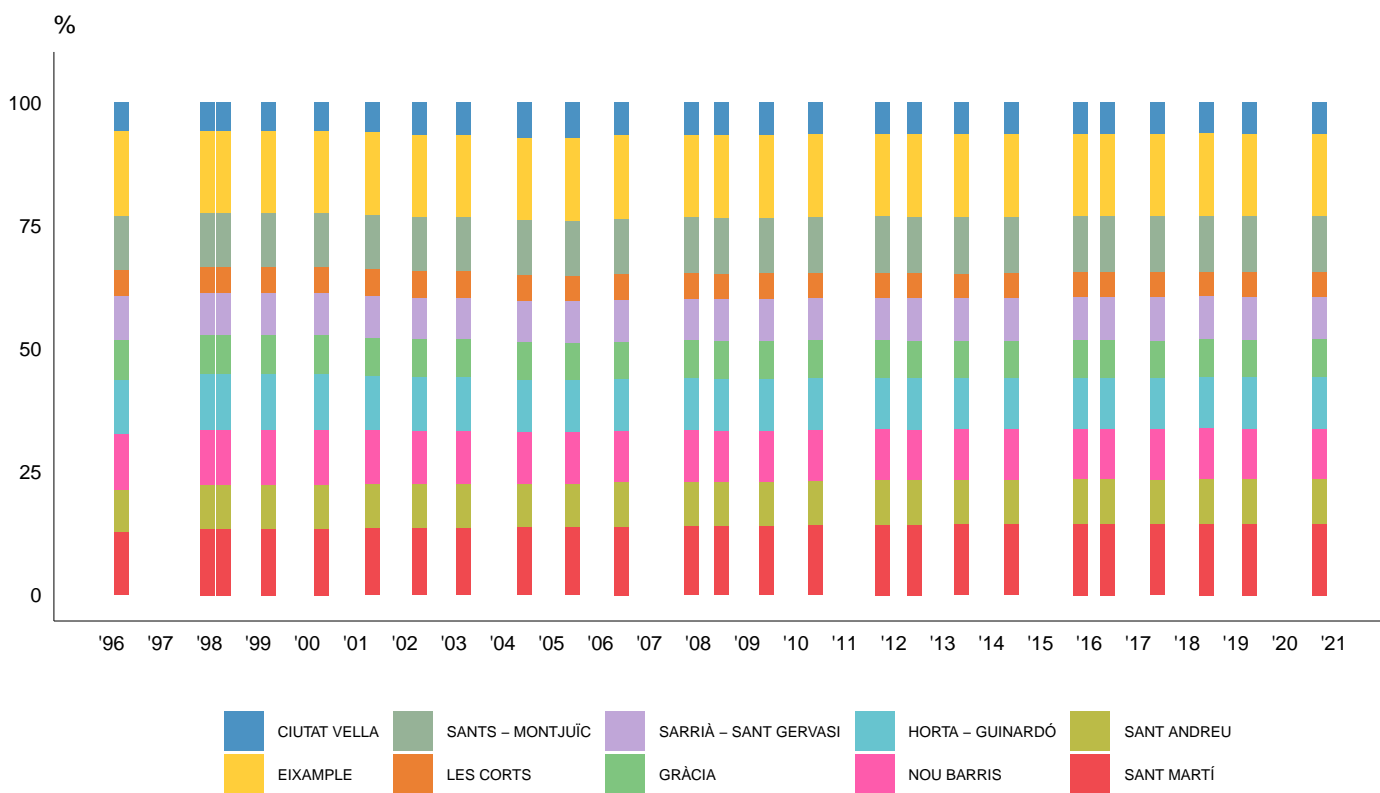



Q1 - SEXE

(Recompte) % Columna	1996	1997	1998	1999	2000	2001	2002	2003	2004	2005	2006	2007	2008	2009	2010	2011	2012	2013	2014	2015	2016	2017	2018	2019	2020
(n)	(4.000)	(4.000)	(4.000)	(4.000)	(4.000)	(4.000)	(4.000)	(4.000)	(4.000)	(4.000)	(4.000)	(6.000)	(6.013)	(6.000)	(6.000)	(6.000)	(6.000)	(6.000)	(6.000)	(6.000)	(6.000)	(6.000)	(6.000)	(6.000)	(6.676)
DONA	53,7	54,1	54,1	54,1	54,3	53,8	53,7	53,6	53,3	53,4	53,1	53,2	53,1	53,3	53,4	53,3	53,4	53,3	53,4	53,5	53,4	53,4	53,6	53,5	53,4
HOME	46,3	45,9	45,9	45,9	45,7	46,2	46,3	46,4	46,7	46,6	46,9	46,8	46,9	46,9	46,7	46,6	46,7	46,6	46,5	46,6	46,6	46,6	46,4	46,5	46,6

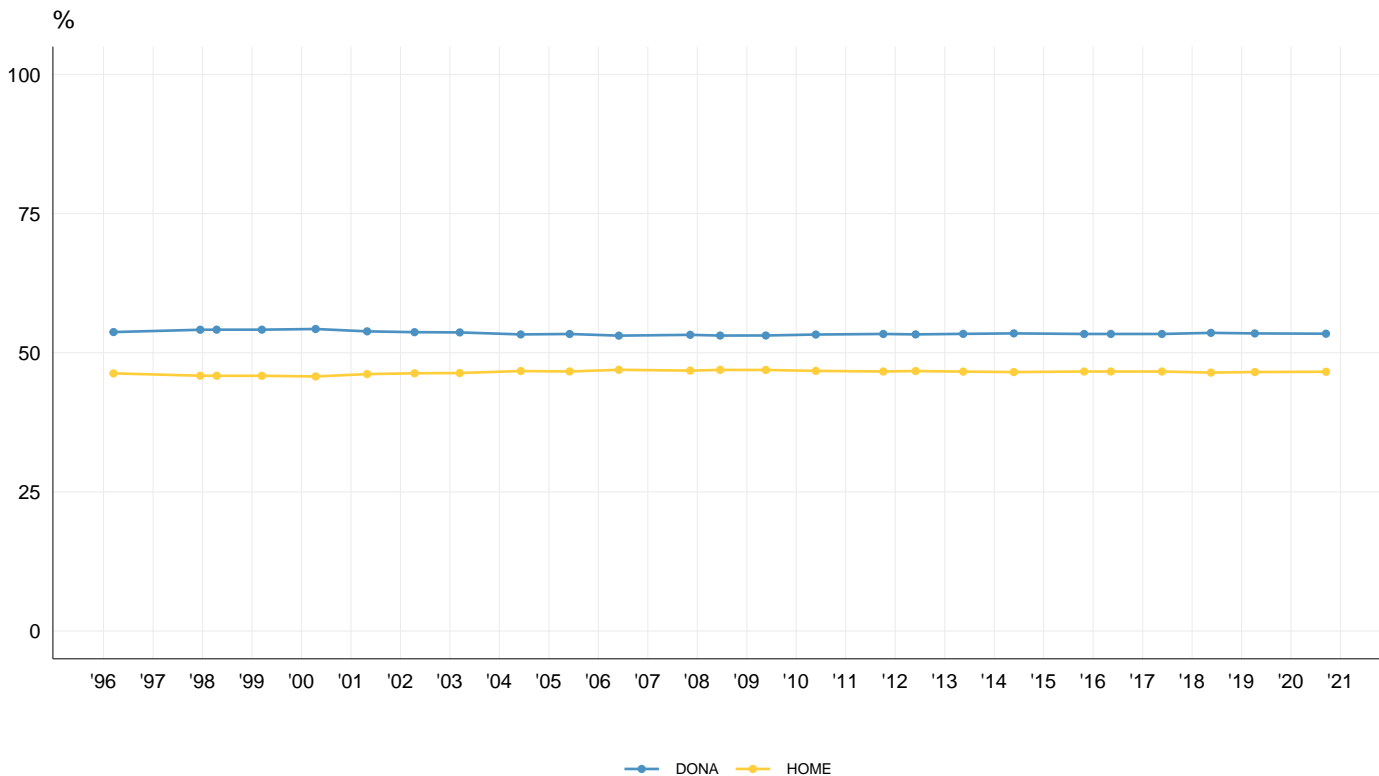



Q2 - (AGRUPACIÓ) QUINA EDAT TÉ VOSTÈ?

(Recompte)
% Columna
Edat Mitjana

	1996	1997	1998	1999	2000	2001	2002	2003	2004	2005	2006	2007	2008	2009	2010	2011	2012	2013	2014	2015	2016	2017	2018	2019	2020	
(n)	(4.000)	(4.000)	(4.000)	(4.000)	(4.000)	(4.000)	(4.000)	(4.000)	(4.000)	(4.000)	(4.000)	(6.000)	(6.013)	(6.000)	(6.000)	(6.000)	(6.000)	(6.000)	(6.000)	(6.000)	(6.000)	(6.000)	(6.000)	(6.000)	(6.676)	
DE 18 A 24 ANYS	13,5	12,6	12,6	12,6	12,6	9,7	9,2	9,2	8,5	8,2	7,9	8,1	7,9	7,6	7,3	7,1	7,2	7,0	7,1	7,1	7,1	7,6	7,6	7,8	7,9	
DE 25 A 34 ANYS	17,9	17,4	17,5	17,5	17,5	18,5	18,8	18,8	20,2	20,1	20,1	20,2	19,7	19,9	19,2	18,2	17,7	17,2	16,6	16,0	16,0	16,6	16,4	16,9	17,2	
DE 35 A 44 ANYS	15,6	15,4	15,6	15,9	15,7	17,0	17,3	17,3	17,7	18,0	18,2	18,4	18,7	18,8	19,2	19,2	19,3	19,5	19,9	19,8	19,8	19,7	19,3	19,1	18,7	
DE 45 A 54 ANYS	15,3	14,9	14,4	14,1	15,3	15,1	15,0	15,0	14,9	15,0	15,2	15,3	15,6	15,7	16,2	16,4	16,3	16,4	16,7	16,7	16,7	16,7	16,9	16,9	16,9	
DE 55 A 64 ANYS	16,1	15,3	15,6	15,6	14,6	13,3	13,3	13,3	13,8	13,5	13,6	13,6	13,2	13,3	13,3	13,5	13,5	13,6	13,6	14,0	14,0	14,0	14,2	14,2	14,3	
DE 65 ANYS I MÉS	21,6	24,4	24,3	24,3	24,4	26,5	26,5	26,4	24,9	25,3	24,9	24,3	24,8	24,7	24,9	25,7	25,9	26,3	26,1	26,5	26,5	25,4	25,5	25,1	..	
DE 65 A 74 ANYS	11,7
DE 75 ANYS I MÉS	13,3
MITJANA	47,1	48,2	48,1	48,1	48,0	48,8	48,9	49,0	48,7	48,9	48,9	48,7	49,0	49,1	49,3	49,7	49,8	50,1	50,0	50,4	50,2	49,9	49,9	49,7	49,9	

% / Mitjana

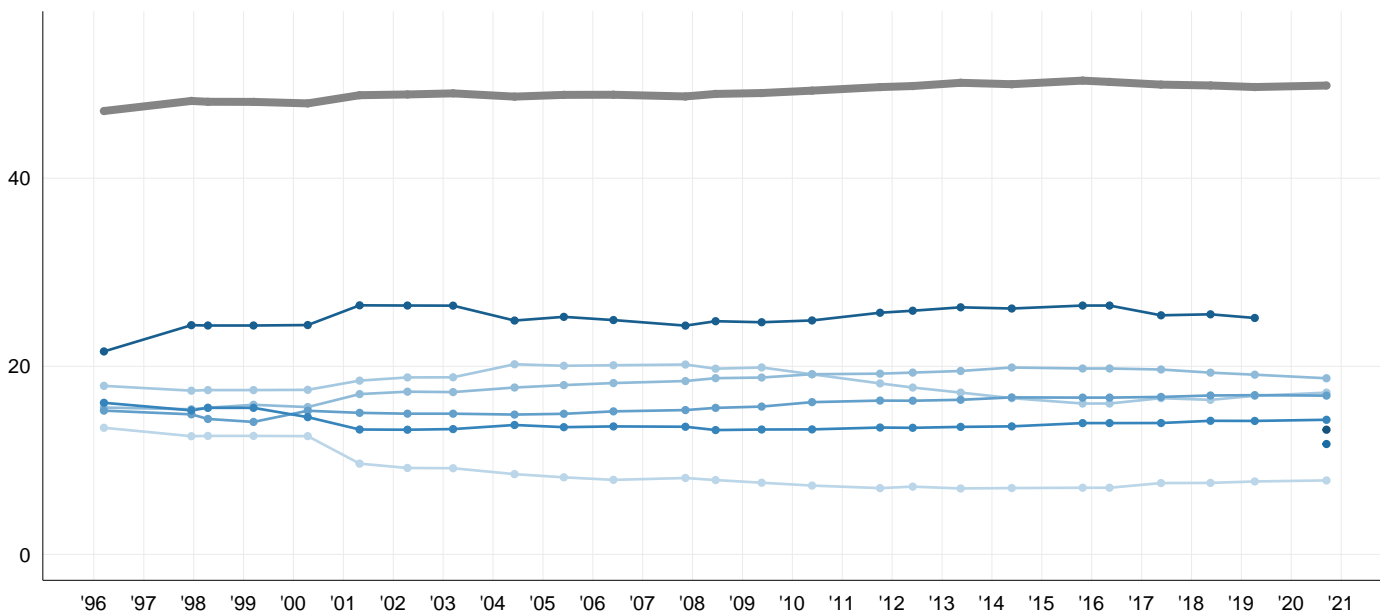

● DE 18 A 24 ANYS
 ● DE 25 A 34 ANYS
 ● DE 35 A 44 ANYS
 ● DE 45 A 54 ANYS
 ● DE 55 A 64 ANYS
 ● DE 65 ANYS I MÉS
 ● DE 65 A 74 ANYS
 ● DE 75 ANYS I MÉS
 — MITJANA



Q3 - QUINA ÉS LA SEVA NACIONALITAT?

(Recompte) % Columna	1996	1997	1998	1999	2000	2001	2002	2003	2004	2005	2006	2007	2008	2009	2010	2011	2012	2013	2014	2015	2016	2017	2018	2019	2020
(n)	(0)	(0)	(0)	(0)	(0)	(4.000)	(4.000)	(4.000)	(4.000)	(4.000)	(4.000)	(6.000)	(6.013)	(6.000)	(6.000)	(6.000)	(6.000)	(6.000)	(6.000)	(6.000)	(6.000)	(6.000)	(6.000)	(6.000)	(6.676)
ESPANYOLA	95,3	94,0	92,1	90,9	86,3	85,3	84,4	83,0	82,3	82,9	83,4	82,7	82,5	82,8	83,5	83,5	83,1	82,2	80,5	79,3
RESTA UNIÓ EUROPEA	2,2	2,7	3,5	2,8	3,4	3,4	3,9	4,2	4,2	4,3	4,6	5,0	6,2	6,1	6,8	6,5
RESTA PAÏSOS	4,7	6,0	7,9	9,1	11,5	12,0	12,1	14,2	14,3	13,6	12,6	13,2	13,2	12,9	11,9	11,5	10,6	11,8	12,7	14,2
NO CONTESTA (Espontània)	0,1	0,0	0,0	0,0	0,0	0,0	0,0	0,0	0,0	0,0	0,0	0,0	0,0	0,0	0,0	0,0	0,0	0,0	0,0	0,0

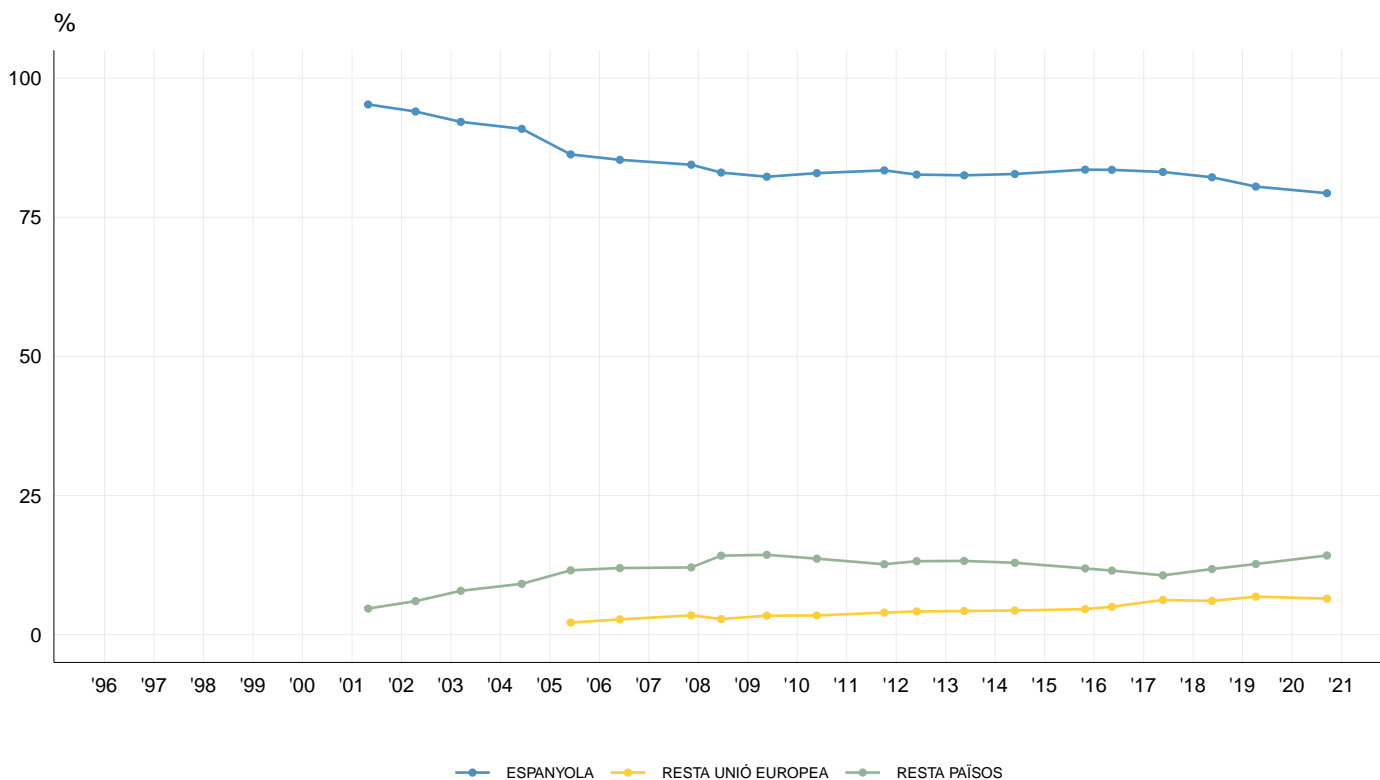



Q4 - VOSTÈ SEMPRE HA TINGUT LA NACIONALITAT ESPANYOLA?

(Recompte) % Columna	1996	1997	1998	1999	2000	2001	2002	2003	2004	2005	2006	2007	2008	2009	2010	2011	2012	2013	2014	2015	2016	2017	2018	2019	2020
(n)	(0)	(0)	(0)	(0)	(0)	(0)	(0)	(0)	(0)	(0)	(0)	(0)	(0)	(0)	(0)	(4.943)	(4.898)	(4.892)	(4.905)	(4.951)	(4.945)	(4.925)	(4.867)	(4.762)	(5.234)
SÍ, SEMPRE HA TINGUT NACIONALITAT ESPANYOLA	95,3	95,2	94,3	92,9	93,5	92,9	92,5	91,9	92,1	92,6
NO, ABANS TENIA UNA ALTRA NACIONALITAT	4,7	4,8	5,7	7,1	6,5	7,1	7,5	8,1	7,9	7,4
NO CONTESTA	0,0	0,0	0,0	0,0	0,0	0,0	0,0	0,0	0,0	0,0

(Base: Tenen nacionalitat espanyola)

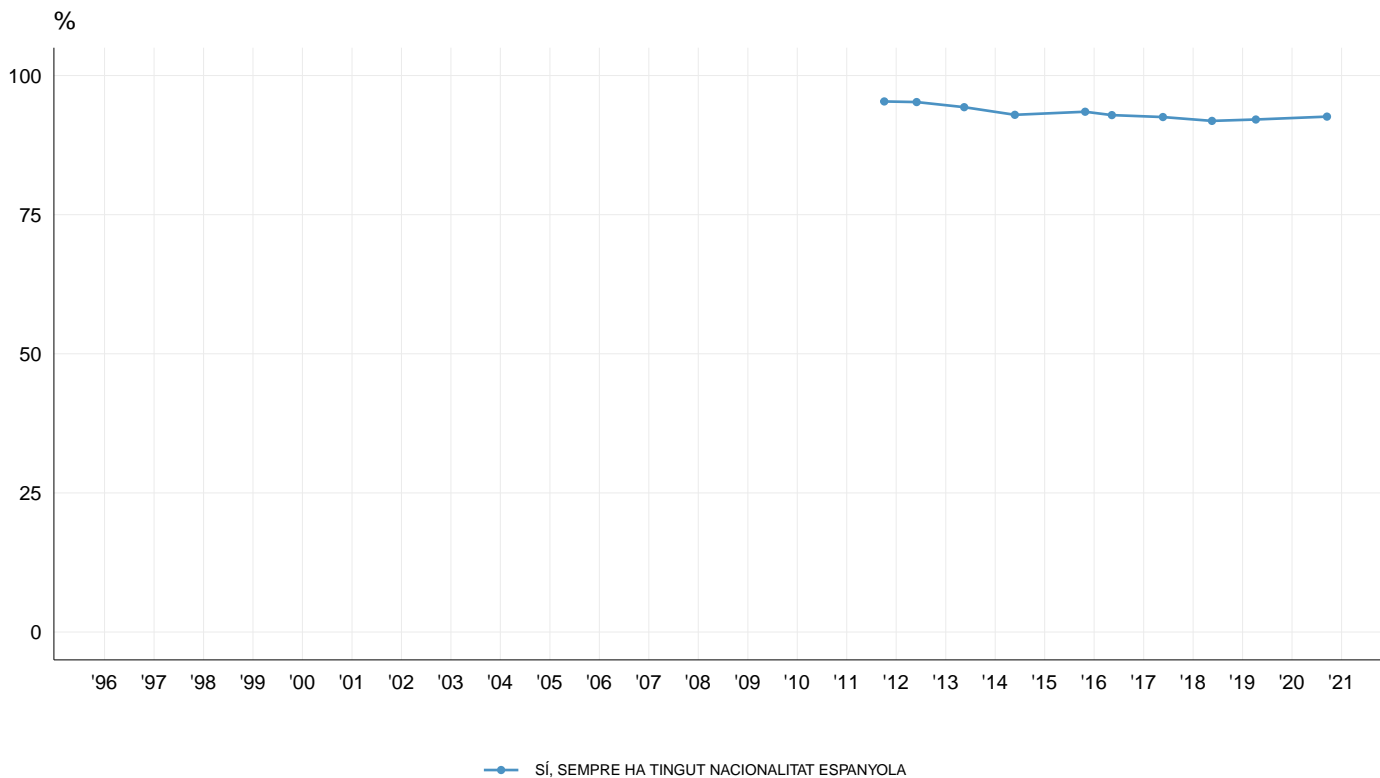



Q5 - QUINA NACIONALITAT TENIA ABANS?

(Recompte)
% Columna

	1996	1997	1998	1999	2000	2001	2002	2003	2004	2005	2006	2007	2008	2009	2010	2011	2012	2013	2014	2015	2016	2017	2018	2019	2020
(n)	(0)	(0)	(0)	(0)	(0)	(0)	(0)	(0)	(0)	(0)	(0)	(0)	(0)	(0)	(0)	(242)	(234)	(282)	(347)	(331)	(359)	(385)	(400)	(379)	(413)
RESTA UNIÓ EUROPEA	8,4	7,1	6,6	4,6	5,2	5,2	3,3	5,0	7,0	6,1
RESTA PAÏSOS	91,0	92,9	93,4	95,4	94,8	94,8	96,6	95,0	93,0	93,9
NO CONTESTA	0,6	0,0	0,0	0,0	0,0	0,0	0,2	0,0	0,0	0,0

(Base: Tenen nacionalitat espanyola i abans tenia una altra nacionalitat) (Espontània)

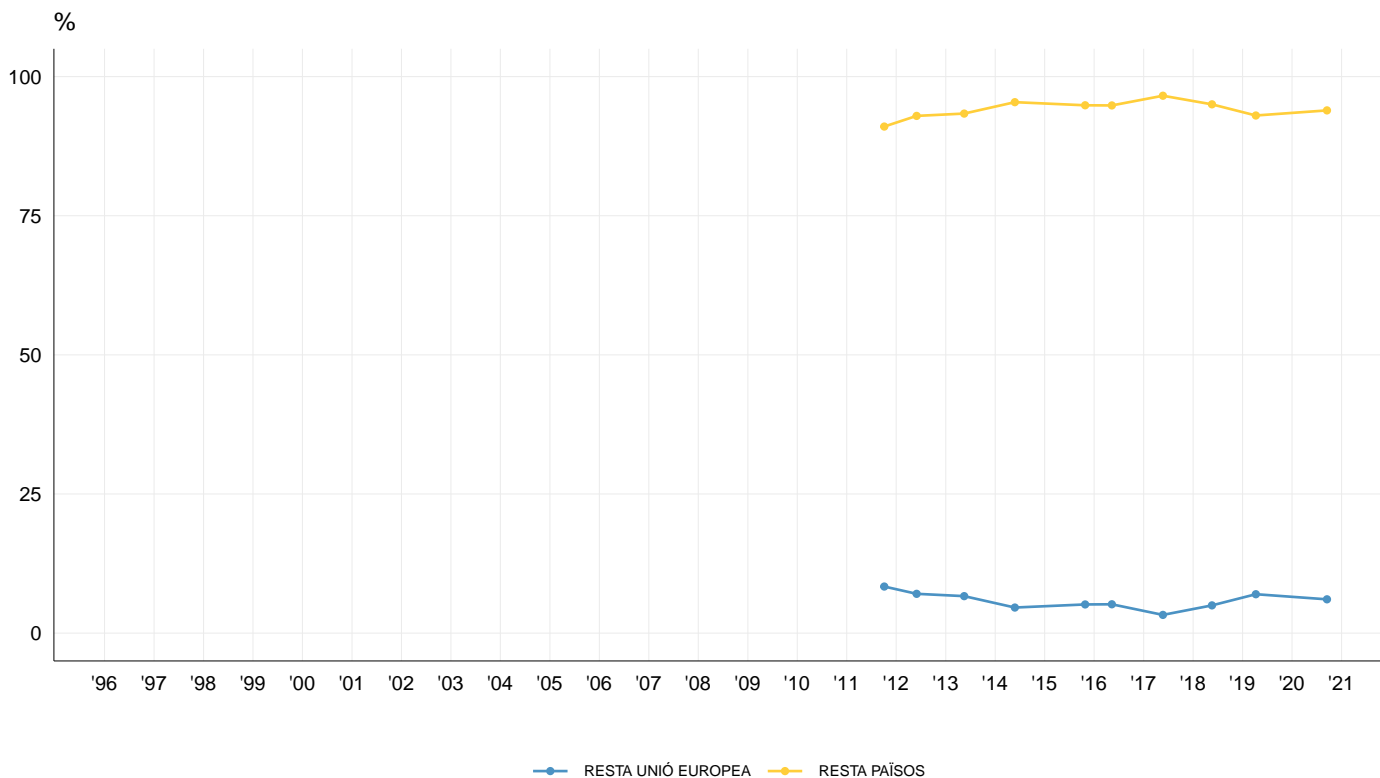

Q3-Q4-Q5 - QUINA ÉS LA SEVA NACIONALITAT? I QUINA NACIONALITAT TENIA ABANS?

(Recompte) % Columna	1996	1997	1998	1999	2000	2001	2002	2003	2004	2005	2006	2007	2008	2009	2010	2011	2012	2013	2014	2015	2016	2017	2018	2019	2020
(n)	(0)	(0)	(0)	(0)	(0)	(4.000)	(4.000)	(4.000)	(4.000)	(4.000)	(4.000)	(6.000)	(6.013)	(6.000)	(6.000)	(6.000)	(6.000)	(6.000)	(6.000)	(6.000)	(6.000)	(6.000)	(6.000)	(6.000)	(6.676)
ESPANYOLA SEMPRES	95,3	94,0	92,1	90,9	86,3	85,3	84,4	83,0	82,3	82,9	79,5	78,7	77,8	76,9	78,1	77,6	76,9	75,5	74,1	73,5
ESPANYOLA, ABANS ALTRES UNIÓ EUROPEA	0,3	0,3	0,3	0,3	0,3	0,3	0,2	0,3	0,4	0,4
ESPANYOLA, ABANS RESTA PAÏSOS	3,6	3,7	4,4	5,6	5,2	5,6	6,0	6,4	5,9	5,5
ALTRES UNIÓ EUROPEA	0,0	0,0	0,0	0,0	2,2	2,7	3,5	2,8	3,4	3,4	3,9	4,2	4,2	4,3	4,6	5,0	6,2	6,1	6,8	6,5
RESTA PAÏSOS	4,7	6,0	7,9	9,1	11,5	12,0	12,1	14,2	14,3	13,6	12,6	13,2	13,2	12,9	11,9	11,5	10,6	11,8	12,7	14,2
NO CONTESTA	0,1	0,0	0,0	0,0	0,0	0,0	0,0	0,0	0,0	0,0	0,0	0,0	0,0	0,0	0,0	0,0	0,0	0,0	0,0	0,0

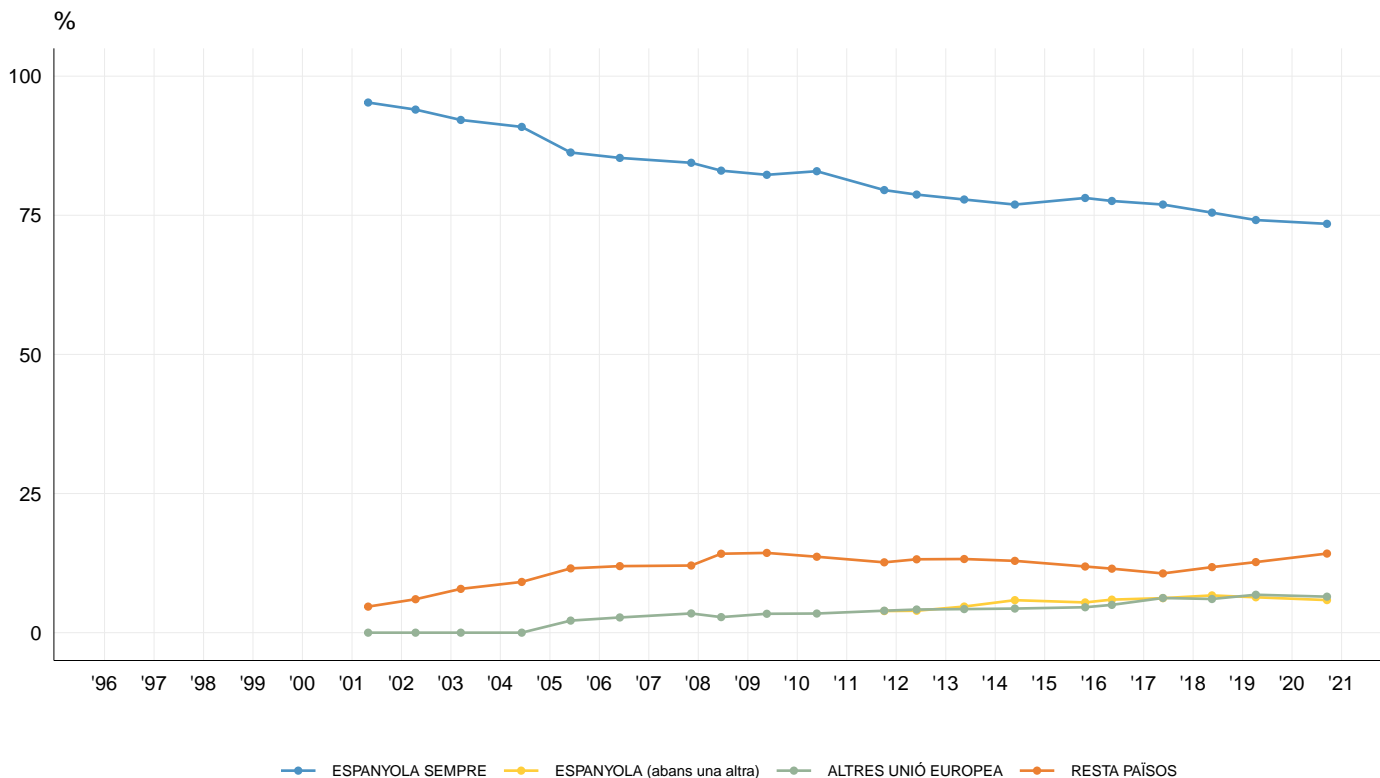

Q6 - ACTUALMENT, QUINA ÉS LA SEVA SITUACIÓ LABORAL?

(Recompte) % Columna	1996	1997	1998	1999	2000	2001	2002	2003	2004	2005	2006	2007	2008	2009	2010	2011	2012	2013	2014	2015	2016	2017	2018	2019	2020
(n)	(4.000)	(4.000)	(4.000)	(4.000)	(4.000)	(4.000)	(4.000)	(4.000)	(4.000)	(4.000)	(4.000)	(6.000)	(6.013)	(6.000)	(6.000)	(6.000)	(6.000)	(6.000)	(6.000)	(6.000)	(6.000)	(6.000)	(6.000)	(6.000)	(6.676)
TREBALLA PER COMPTE PROPI (COM AUTÒNOM/A O AMB CONTRACTACIÓ DE PERSONAL)	7,5	8,8	7,0	7,2	7,8	8,5	8,0	7,5	8,1	7,4	8,2	8,0	10,4	8,1	8,8	9,1	10,1	10,5	11,3	12,0	10,4	11,5	10,9	11,9	7,6
TREBALLA PER COMPTE PROPI PERÒ ACTUALMENT AMB ATURADA D'ACTIVITAT	0,8
TREBALLA PER COMPTE D'ALTRI (COM ASSALARIAT/ADA)	32,6	30,3	31,6	32,3	36,3	36,9	37,6	38,8	42,9	42,9	42,8	46,0	45,4	39,7	39,7	39,0	37,0	36,9	35,8	36,8	38,7	39,6	39,3	40,4	42,0
TREBALLA PER COMPTE D'ALTRI ACTUALMENT AFECTAT/DA PER UN ERO AMB REDUCCIÓ O EROTO	3,1
COBRA JUBILACIÓ, PREJUBILACIÓ O PENSÍO / INCAPACITACIÓ LABORAL	17,7	20,2	21,2	21,0	20,8	21,2	22,2	23,5	22,3	22,9	23,6	23,0	24,7	25,9	27,0	28,9	29,3	30,0	30,3	30,7	31,0	29,6	29,4	29,1	27,3
ESTÀ A L'ATUR	9,2	8,5	7,5	7,3	6,0	5,1	5,6	5,5	5,0	5,3	5,7	4,7	6,6	14,0	11,1	10,7	9,7	10,2	10,6	9,3	8,5	7,7	7,9	7,4	7,9
TASQUES DE LA LLAR (NO REMUNERADES)	24,6	23,8	23,6	23,4	21,6	22,3	20,4	18,5	16,3	17,0	15,7	13,8	8,8	7,8	8,5	6,6	7,1	6,3	5,4	5,2	4,8	4,5	5,5	4,5	5,3
ESTUDIA	8,2	8,5	9,1	8,6	7,4	5,8	5,8	6,1	5,3	4,4	3,8	4,0	3,7	4,3	4,9	5,5	6,6	6,0	6,5	5,9	6,6	7,1	7,0	6,8	5,9
RENDISTA	0,1
NO CONTESTA	0,1	0,0	0,1	0,1	0,1	0,3	0,3	0,1	0,2	0,1	0,2	0,4	0,3	0,2	0,0	0,2	0,2	0,1	0,1	0,0	0,0	0,0	0,0	0,0	0,0

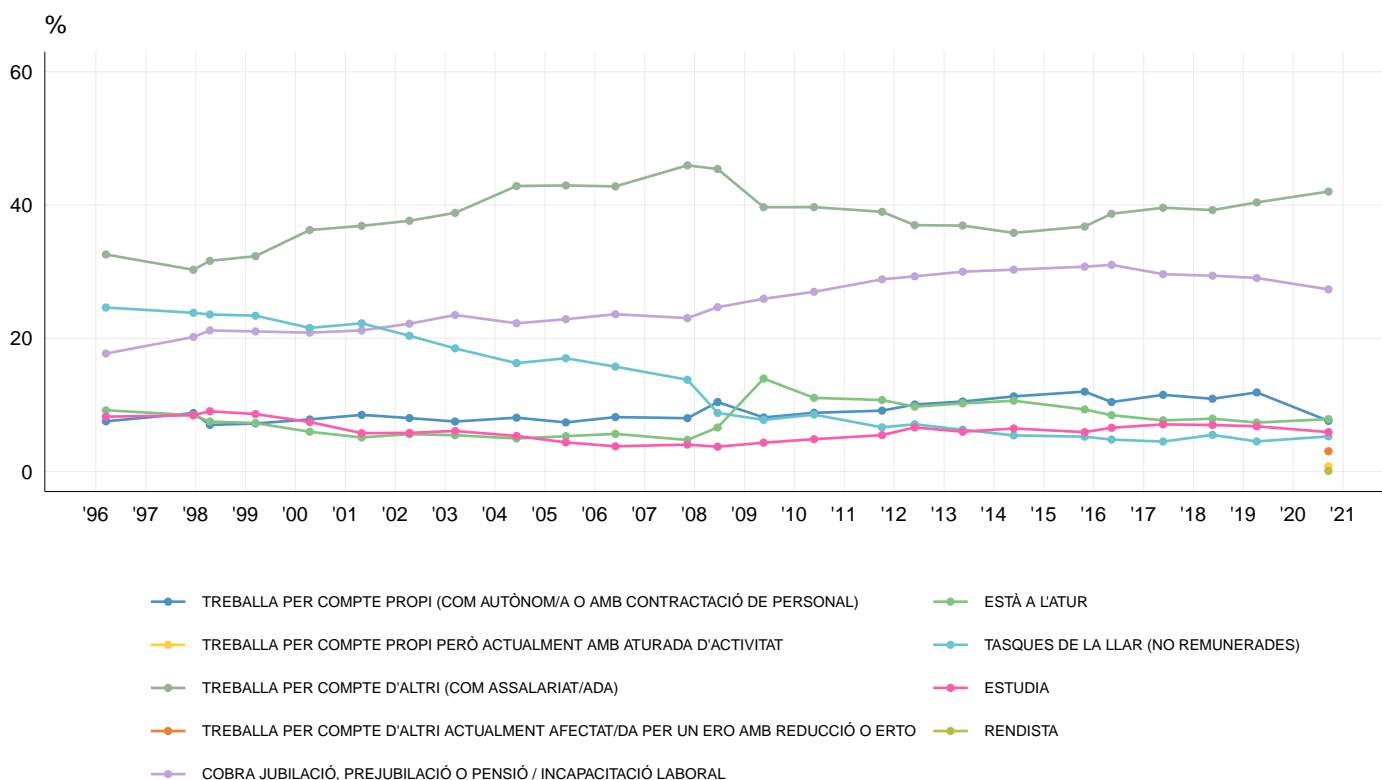



Q6 - POBLACIÓ ACTIVA

(Recompte) % Columna	1996	1997	1998	1999	2000	2001	2002	2003	2004	2005	2006	2007	2008	2009	2010	2011	2012	2013	2014	2015	2016	2017	2018	2019	2020
(n)	(4.000)	(4.000)	(4.000)	(4.000)	(4.000)	(4.000)	(4.000)	(4.000)	(4.000)	(4.000)	(4.000)	(6.000)	(6.013)	(6.000)	(6.000)	(6.000)	(6.000)	(6.000)	(6.000)	(6.000)	(6.000)	(6.000)	(6.000)	(6.000)	(6.676)
TREBALLEN	40,1	39,1	38,6	39,6	44,1	45,4	45,7	46,3	50,9	50,3	51,0	54,0	55,8	47,8	48,5	48,1	47,1	47,4	47,1	48,8	49,1	51,1	50,2	52,3	53,5
BUSCANT FEINA	9,2	8,5	7,5	7,3	6,0	5,1	5,6	5,5	5,0	5,3	5,7	4,7	6,6	14,0	11,1	10,7	9,7	10,2	10,6	9,3	8,5	7,7	7,9	7,4	7,9
INACTIUS	50,6	52,5	53,8	53,1	49,8	49,2	48,4	48,1	43,9	44,3	43,1	40,9	37,2	38,0	40,4	41,0	43,0	42,3	42,2	41,9	42,4	41,2	41,9	40,4	38,6
NC	0,1	0,0	0,1	0,1	0,1	0,3	0,3	0,1	0,2	0,1	0,2	0,4	0,3	0,2	0,0	0,2	0,2	0,1	0,1	0,0	0,0	0,0	0,0	0,0	0,0

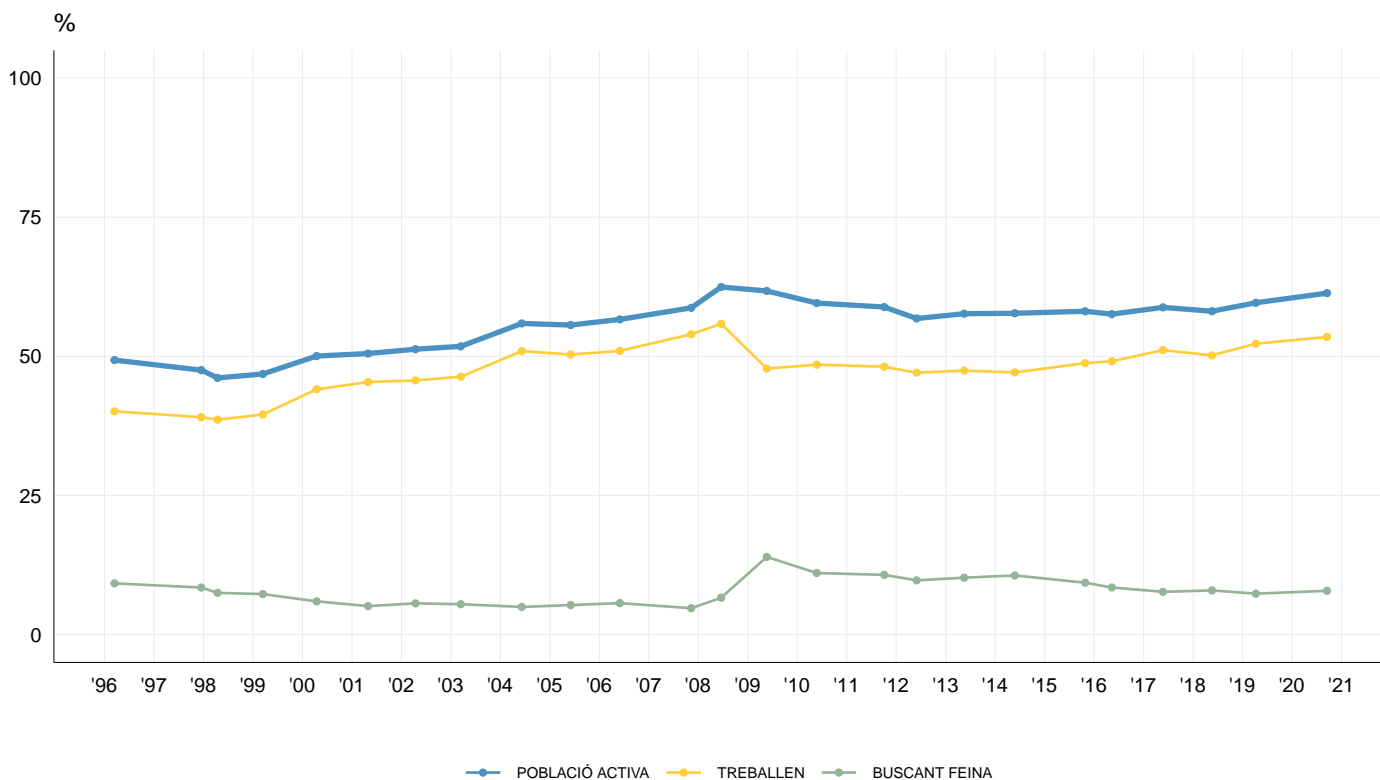

F1.A - PER COMENÇAR, EM PODRIA DIR QUANT TEMPS FA QUE VIU A BARCELONA?

(Recompte) % Columna	1996	1997	1998	1999	2000	2001	2002	2003	2004	2005	2006	2007	2008	2009	2010	2011	2012	2013	2014	2015	2016	2017	2018	2019	2020
(n)	(4.000)	(4.000)	(4.000)	(4.000)	(4.000)	(4.000)	(4.000)	(4.000)	(4.000)	(4.000)	(4.000)	(6.000)	(6.013)	(6.000)	(6.000)	(6.000)	(6.000)	(6.000)	(6.000)	(6.000)	(6.000)	(6.000)	(6.000)	(6.000)	(6.676)
DE 6 MESOS FINS A 2 ANYS	1,5	1,7	2,1	1,9	2,4	3,8	4,1	3,7	3,7	5,2	5,3	5,0	5,6	6,0	4,3	4,5	4,6	4,7	4,6	5,4	6,5	7,0	7,2	7,2	7,4
MÉS DE 2 ANYS I FINS A 5 ANYS	2,0	2,5	2,2	2,2	2,5	3,0	4,3	5,2	6,2	8,3	9,0	8,3	8,8	8,6	7,9	7,4	7,1	6,2	6,3	6,4	6,7	7,2	8,1	8,5	10,0
MÉS DE 5 ANYS I FINS A 10 ANYS	3,2	3,2	2,5	2,2	2,4	2,2	2,9	2,4	3,5	4,6	5,1	7,8	8,0	9,5	9,6	9,9	9,2	10,6	10,4	8,2	8,7	7,9	7,4	7,3	7,6
MÉS DE 10 ANYS	93,1	92,4	39,7	37,3	37,8	39,5	35,5	36,3	35,3	33,3	31,8	31,6	29,4	31,4	32,3	32,8	35,1	36,2	38,0	37,2	35,9	37,6	37,8	38,4	34,9
SEMPRE HA VISCUT A LA CIUTAT	53,5	56,3	54,9	51,5	53,3	52,5	51,2	48,6	48,7	47,3	48,1	44,4	45,8	45,3	44,0	42,3	40,7	42,7	42,2	40,4	39,5	38,6	40,2
NO HO SAP	0,2	0,2	0,0	0,0	0,0	0,0	0,0	0,0	0,0	0,0	0,0	0,0	0,1	0,0	0,0	0,0	0,0	0,0	0,0	0,0	0,0	0,0	0,0	0,0	0,0
NO CONTESTA	0,0	0,0	0,0	0,0	0,0	0,0	0,0	0,0	0,0	0,0	0,0	0,0	0,0	0,0	0,0	0,0	0,0	0,0	0,0	0,0	0,0	0,0	0,0	0,0	0,0

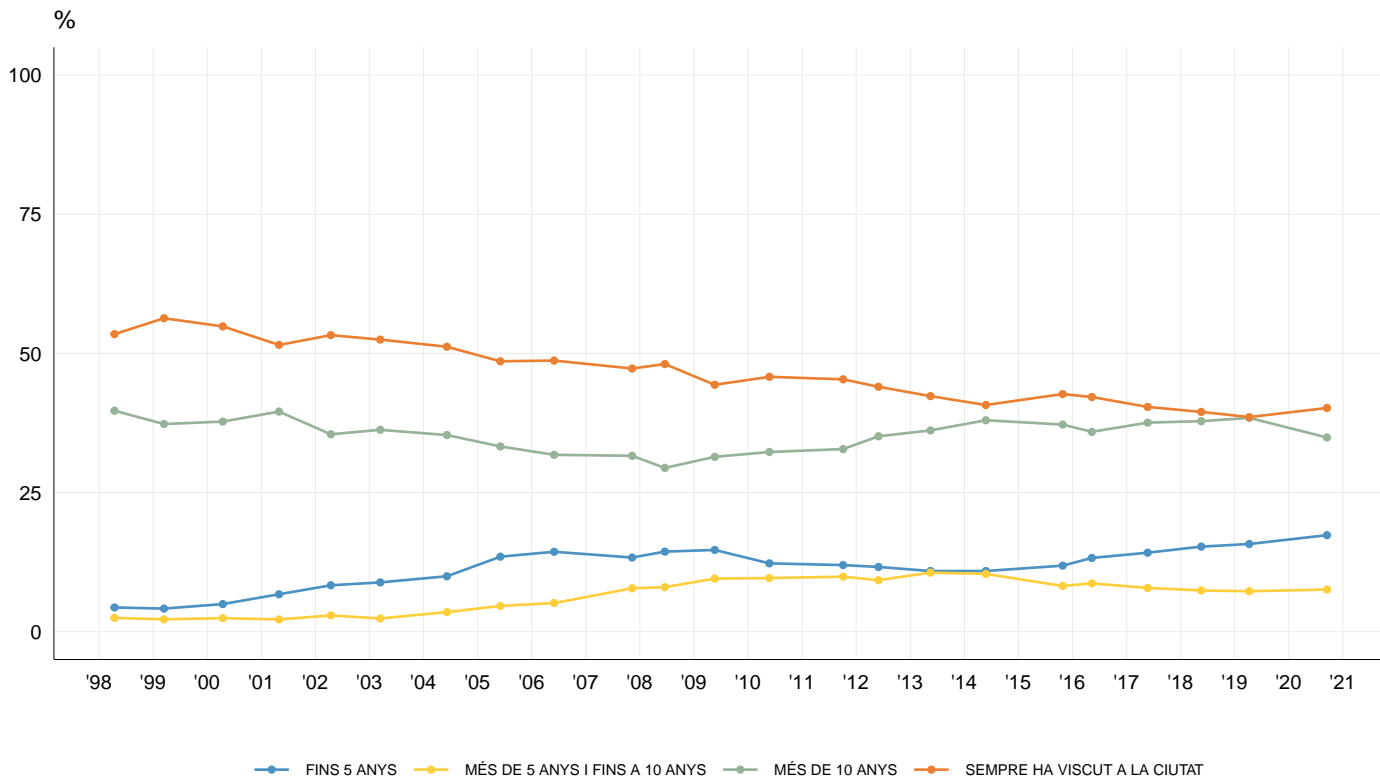



F1.B - I AL SEU BARRI, QUANT FA QUE HI VIU?

(Recompte) % Columna	1996	1997	1998	1999	2000	2001	2002	2003	2004	2005	2006	2007	2008	2009	2010	2011	2012	2013	2014	2015	2016	2017	2018	2019	2020
(n)	(0)	(0)	(4.000)	(4.000)	(4.000)	(4.000)	(4.000)	(4.000)	(4.000)	(4.000)	(4.000)	(6.000)	(6.013)	(6.000)	(6.000)	(6.000)	(6.000)	(6.000)	(6.000)	(6.000)	(6.000)	(6.000)	(6.000)	(6.000)	(6.676)
MENYS DE 6 MESOS	1,2	1,1	1,2	1,4	1,7	0,7	1,4	1,5	1,7	2,1	1,8	1,9	1,9	3,0	3,2	3,6	3,4	3,5	2,8	2,4	2,8	3,2	3,7
DE 6 MESOS FINS A 2 ANYS	6,1	5,4	6,5	7,8	8,0	7,5	7,5	10,4	9,7	10,4	10,1	10,7	10,0	10,6	11,1	10,8	12,1	11,6	12,8	12,9	12,8	13,0	13,6
MÉS DE 2 ANYS I FINS A 5 ANYS	6,3	6,2	7,2	7,7	9,6	9,6	10,5	11,9	11,6	12,3	12,4	13,0	11,9	10,7	9,7	9,5	10,3	11,0	11,0	12,0	13,9	12,4	13,0
MÉS DE 5 ANYS I FINS A 10 ANYS	5,8	5,1	5,4	4,9	6,3	6,0	7,4	7,4	8,2	8,7	9,1	10,7	10,6	10,3	10,7	11,7	10,4	9,0	9,8	9,3	10,5	10,6	10,4
MÉS DE 10 ANYS	52,0	52,9	50,0	52,5	49,4	50,3	48,6	43,7	45,0	44,0	39,0	42,7	43,8	46,4	47,0	48,2	48,0	48,2	46,9	47,5	45,4	46,1	42,9
SEMPRE HA VISCUT AL BARRI	28,6	29,2	29,7	25,8	25,0	25,8	24,6	25,1	23,8	22,5	27,4	21,1	21,7	19,0	18,5	16,1	15,8	16,7	16,6	15,9	14,6	14,7	16,2
NO HO SAP	0,0	0,0	0,0	0,0	0,0	0,0	0,0	0,0	0,0	0,0	0,1	0,0	0,0	0,0	0,0	0,0	0,0	0,0	0,0	0,0	0,0	0,0	0,0
NO CONTESTA	0,0	0,0	0,0	0,0	0,0	0,0	0,0	0,0	0,0	0,0	0,0	0,0	0,0	0,0	0,0	0,0	0,0	0,0	0,0	0,0	0,0	0,0	0,0

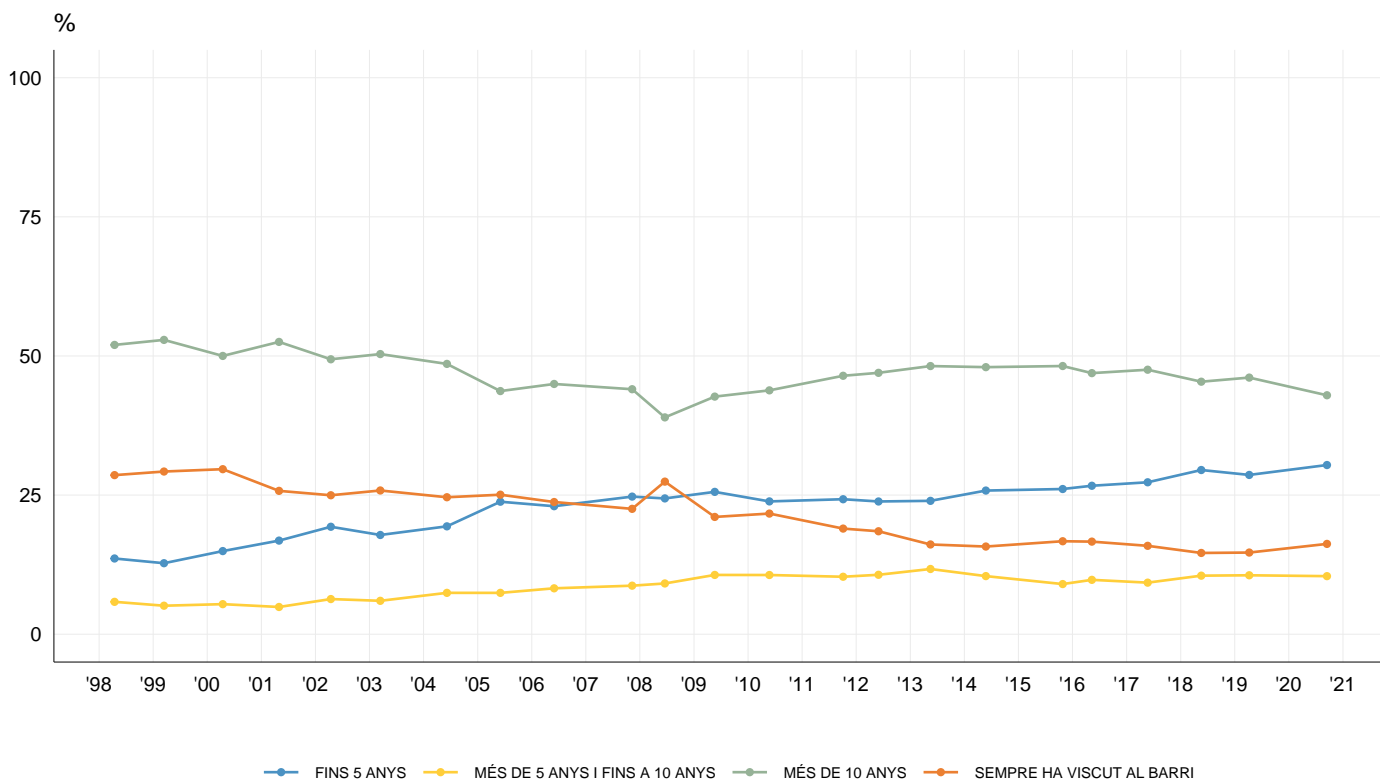



F2.B - ESTÀ EMPADRONAT/ADA EN AQUESTA ADREÇA?

(Recompte) % Columna	1996	1997	1998	1999	2000	2001	2002	2003	2004	2005	2006	2007	2008	2009	2010	2011	2012	2013	2014	2015	2016	2017	2018	2019	2020
(n)	(4.000)	(4.000)	(4.000)	(4.000)	(4.000)	(4.000)	(4.000)	(4.000)	(4.000)	(4.000)	(4.000)	(6.000)	(6.013)	(6.000)	(6.000)	(6.000)	(6.000)	(6.000)	(6.000)	(6.000)	(6.000)	(6.000)	(6.000)	(6.000)	(6.676)
SÍ	96,5	95,3	95,2	95,8	95,1	94,7	95,4	100,0	100,0	97,1	95,2	92,0	89,5	92,5	92,6	90,6	89,1	88,6	86,1	90,8	88,9	89,1	87,7	87,4	86,1
NO	3,5	4,7	4,8	4,2	4,9	4,9	4,1	0,0	0,0	2,9	4,7	8,0	10,4	7,4	7,4	9,3	10,7	11,4	13,9	9,2	11,0	10,8	12,1	12,5	13,8
NO HO SAP	0,0	0,0	0,0	0,0	0,0	0,0	0,0	0,0	0,0	0,0	0,0	0,0	0,1	0,1	0,0	0,1	0,1	0,0	0,0	0,0	0,1	0,1	0,1	0,1	0,1
NO CONTESTA	0,0	0,0	0,0	0,0	0,0	0,5	0,5	0,0	0,0	0,0	0,0	0,0	0,0	0,0	0,0	0,0	0,0	0,0	0,0	0,0	0,0	0,1	0,0	0,0	0,1

* Entre 2003 i 2004 es demanava si estava empadronat a Barcelona. Aquesta era condició necessària per contestar l'enquesta

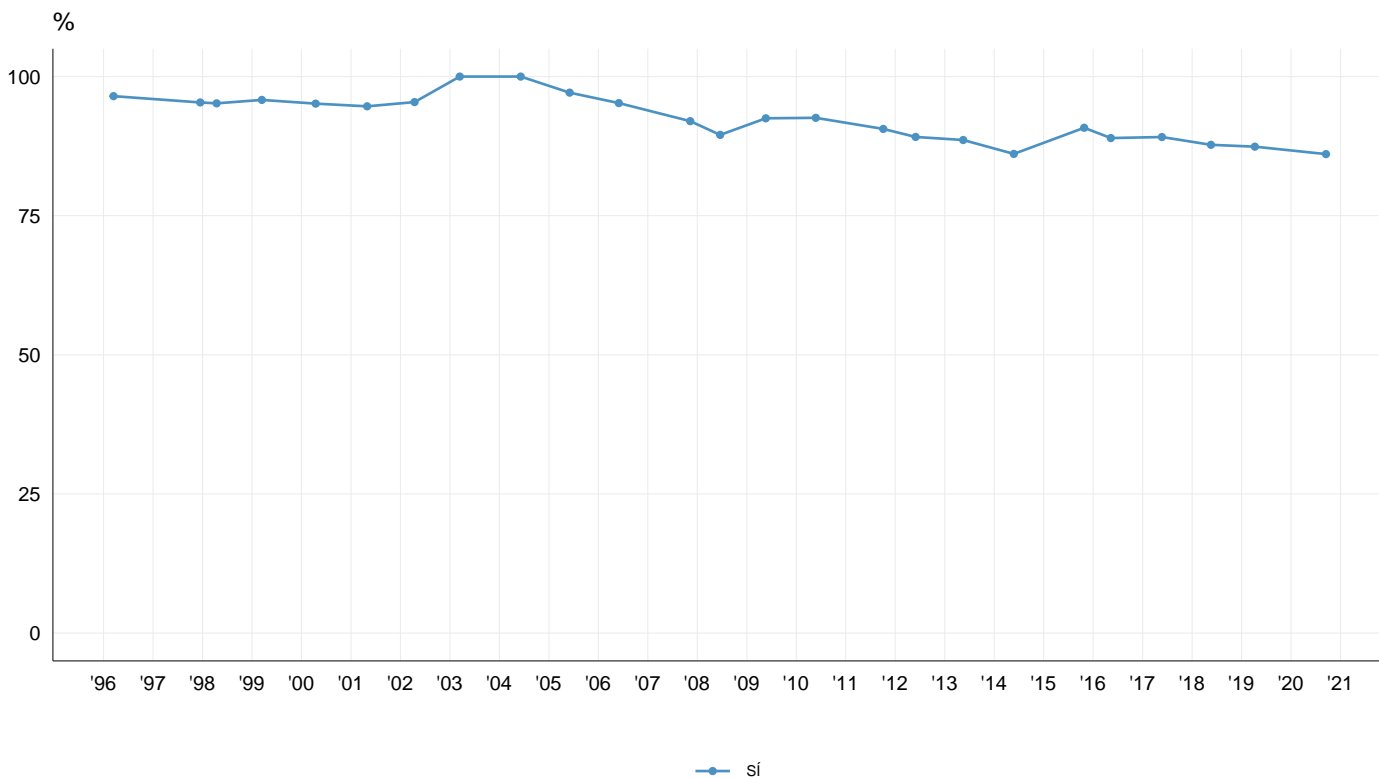

F3 - EM PODRIA DIR ON ESTÀ EMPADRONAT?

(Recompte) % Columna	1996	1997	1998	1999	2000	2001	2002	2003	2004	2005	2006	2007	2008	2009	2010	2011	2012	2013	2014	2015	2016	2017	2018	2019	2020
(n)	(0)	(0)	(0)	(0)	(0)	(0)	(0)	(0)	(0)	(0)	(0)	(0)	(0)	(0)	(0)	(0)	(0)	(0)	(0)	(0)	(6.000)	(6.000)	(6.000)	(6.000)	(6.676)
ADREÇA ON S'HA FET L'ENTREVISTA	88,9	89,1	87,7	87,4	86,1
ALTRA ADREÇA DE BARCELONA	5,1	7,0	5,9	6,3	7,6
RESTA DE CATALUNYA	3,5	1,3	3,9	3,9	3,6
RESTA D'ESPANYA	1,9	1,9	2,0	1,9	2,1
RESTA D'UE	0,3	0,3	0,1	0,3	0,2
RESTA DEL MÓN	0,1	0,1	0,1	0,2	0,2
APÀTRIDES / NO CONSTA	0,0	0,0	0,0	0,0	0,0
NO ESTÀ EMPADRONAT	0,0	0,0	0,1	0,0	0,0
NO HO SAP	0,1	0,1	0,1	0,1	0,1
NO CONTESTA	0,1	0,2	0,1	0,0	0,1

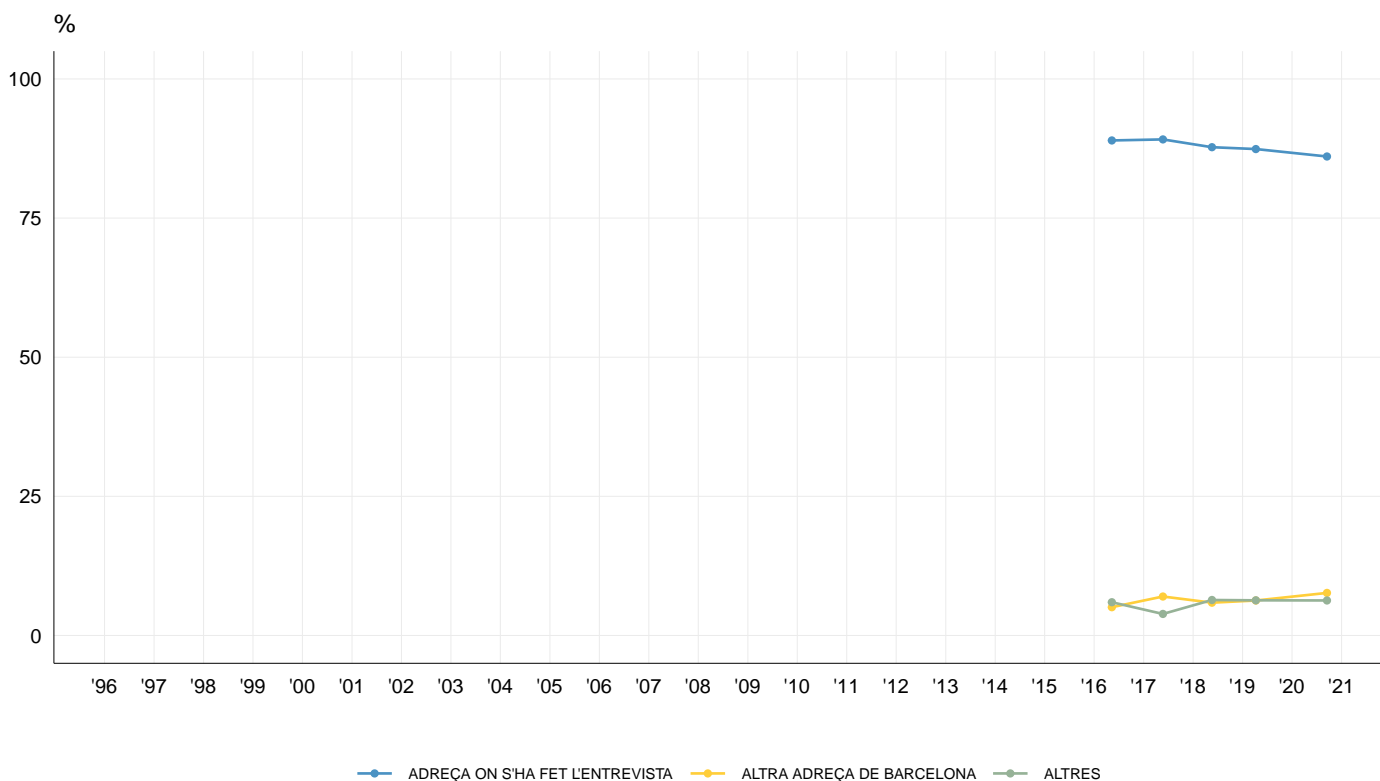

P1A - EN GENERAL, CREU QUE EL DARRER ANY, BARCELONA HA MILLORAT O HA EMPITJORAT?

(Recoppte) % Columna	1996	1997	1998	1999	2000	2001	2002	2003	2004	2005	2006	2007	2008	2009	2010	2011	2012	2013	2014	2015	2016	2017	2018	2019	2020
(n)	(4.000)	(4.000)	(4.000)	(4.000)	(4.000)	(4.000)	(4.000)	(4.000)	(4.000)	(4.000)	(4.000)	(6.000)	(6.013)	(6.000)	(6.000)	(6.000)	(6.000)	(6.000)	(6.000)	(6.000)	(6.000)	(6.000)	(6.000)	(6.000)	(6.676)
HA MILLORAT	88,4	86,0	86,5	85,1	77,6	62,8	54,1	62,1	56,6	41,5	44,7	36,0	35,7	38,0	38,1	27,1	25,7	25,8	32,0	32,9	34,6	37,1	34,8	32,4	22,4
ESTÀ IGUAL	7,3	9,1	8,2	11,3	15,6	23,3	28,1	23,3	25,1	31,8	27,5	30,7	32,0	28,4	23,9	26,6	27,1	28,0	29,6	36,1	34,8	30,5	23,0	19,5	14,3
HA EMPITJORAT	4,0	4,3	4,4	3,3	6,5	12,9	16,5	13,5	16,0	25,4	26,7	32,1	31,2	31,8	36,8	44,2	45,2	44,3	36,4	28,3	28,4	30,1	37,9	44,9	59,2
NO HO SAP	0,3	0,6	0,9	0,3	0,3	0,9	1,3	1,0	2,3	1,3	1,1	1,1	1,1	1,6	1,2	2,0	2,0	1,9	2,0	2,7	2,1	2,3	4,2	3,1	4,1
NO CONTESTA	0,0	0,0	0,0	0,0	0,0	0,1	0,1	0,0	0,0	0,0	0,0	0,0	0,0	0,1	0,0	0,1	0,0	0,0	0,0	0,0	0,1	0,0	0,0	0,1	0,0

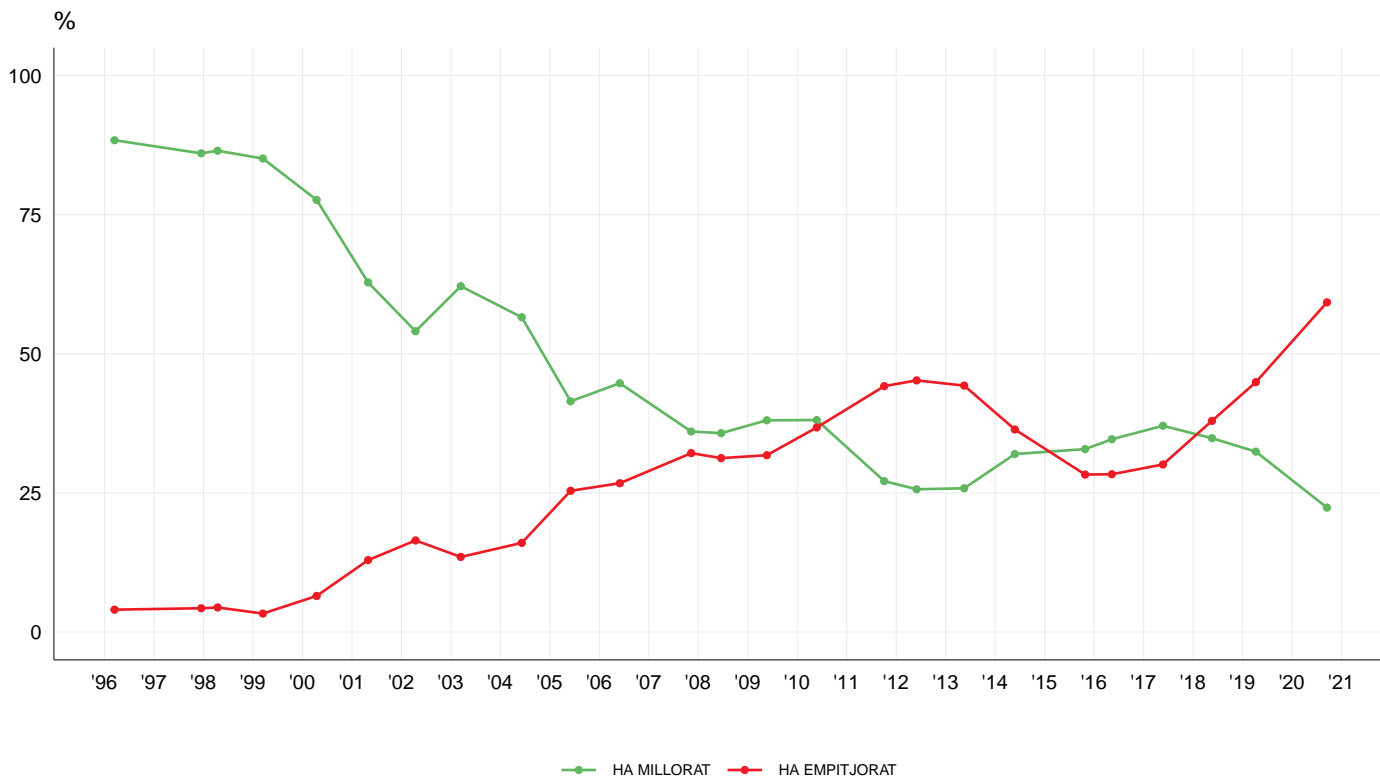



P1B - EN GENERAL, CREU QUE EL DARRER ANY, CATALUNYA HA MILLORAT O HA EMPITJORAT?

(Recompte) % Columna	1996	1997	1998	1999	2000	2001	2002	2003	2004	2005	2006	2007	2008	2009	2010	2011	2012	2013	2014	2015	2016	2017	2018	2019	2020
(n)	(0)	(0)	(0)	(0)	(0)	(4.000)	(4.000)	(4.000)	(4.000)	(4.000)	(4.000)	(6.000)	(6.013)	(6.000)	(6.000)	(6.000)	(6.000)	(6.000)	(6.000)	(6.000)	(6.000)	(6.000)	(6.000)	(6.000)	(6.676)
HA MILLORAT	61,8	53,7	59,8	55,3	43,9	46,1	36,0	34,2	35,0	35,6	21,6	18,3	17,9	26,4	27,6	27,4	32,6	25,2	24,0	16,5
ESTÀ IGUAL	23,0	27,9	25,7	26,9	34,4	29,5	31,0	33,1	26,9	22,0	20,2	17,3	17,0	25,3	28,8	30,9	30,6	17,1	17,4	15,2
HA EMPITJORAT	6,5	10,7	9,8	9,5	15,3	17,3	27,4	27,0	31,0	37,2	52,0	60,3	61,0	43,1	37,0	35,1	29,2	49,2	48,5	57,6
NO HO SAP	8,6	7,6	4,7	8,1	6,3	7,0	5,7	5,6	7,0	5,2	6,2	4,1	4,2	5,1	6,5	6,5	7,5	8,3	9,9	10,5
NO CONTESTA	0,1	0,1	0,1	0,1	0,0	0,0	0,0	0,1	0,1	0,0	0,1	0,0	0,0	0,0	0,1	0,1	0,0	0,2	0,2	0,2

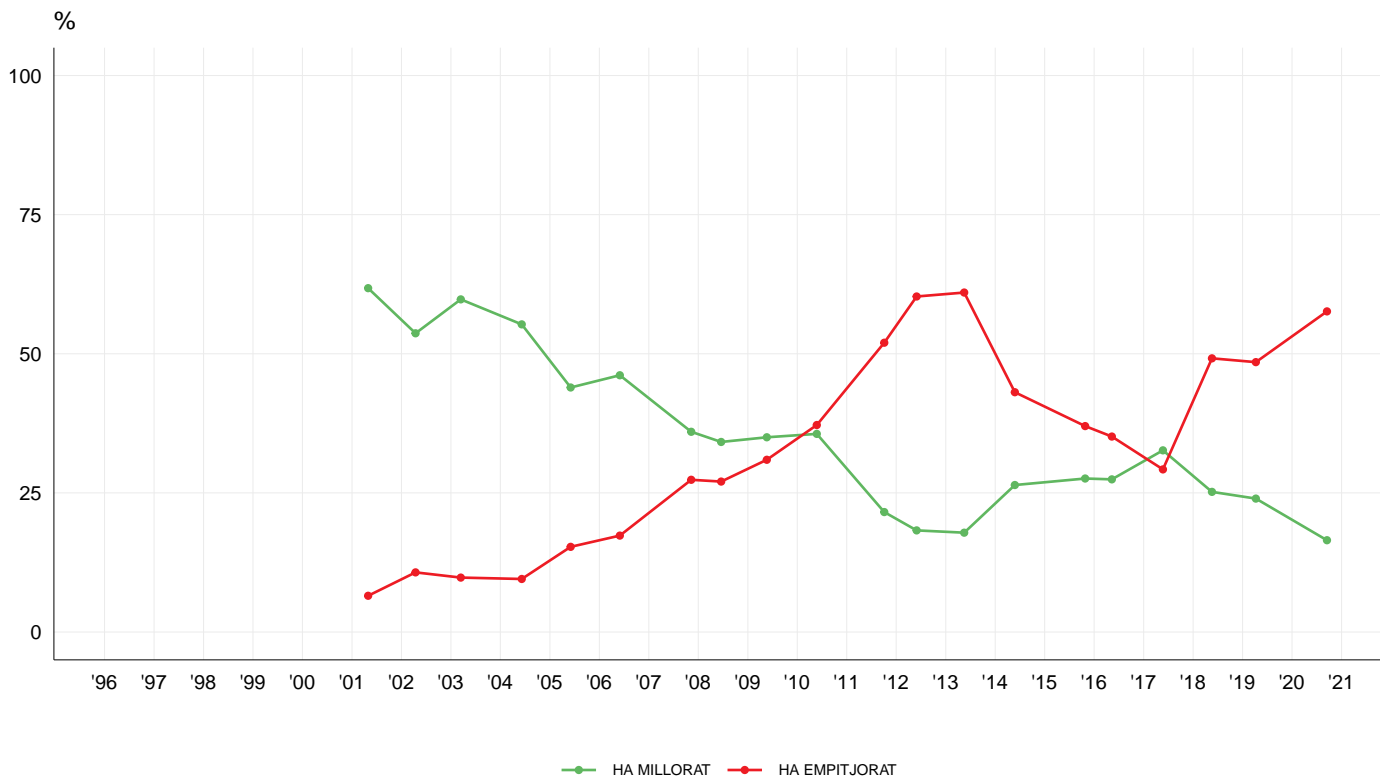



P1C - EN GENERAL, CREU QUE EL DARRER ANY, ESPANYA HA MILLORAT O HA EMPITJORAT?

(Recompte) % Columna	1996	1997	1998	1999	2000	2001	2002	2003	2004	2005	2006	2007	2008	2009	2010	2011	2012	2013	2014	2015	2016	2017	2018	2019	2020
(n)	(0)	(0)	(0)	(0)	(0)	(4.000)	(4.000)	(4.000)	(4.000)	(4.000)	(4.000)	(6.000)	(6.013)	(6.000)	(6.000)	(6.000)	(6.000)	(6.000)	(6.000)	(6.000)	(6.000)	(6.000)	(6.000)	(6.000)	(6.676)
HA MILLORAT	47,2	41,5	40,1	48,4	42,8	45,2	37,5	30,9	27,2	25,7	12,8	8,8	6,5	13,6	18,4	13,7	20,8	15,7	16,6	10,7
ESTÀ IGUAL	21,5	25,7	22,0	23,3	31,3	26,3	30,3	32,2	22,7	15,5	13,7	8,2	8,4	17,0	22,9	19,4	20,4	12,9	14,5	10,3
HA EMPITJORAT	13,4	18,4	29,8	15,6	14,5	17,3	21,5	28,5	39,7	51,7	66,8	78,6	80,7	64,6	51,6	60,2	51,1	60,3	57,8	68,8
NO HO SAP	17,5	14,0	7,6	12,3	11,1	10,7	10,4	8,0	9,8	6,9	6,2	4,3	4,0	4,6	6,8	6,2	6,9	10,4	10,6	9,7
NO CONTESTA	0,4	0,4	0,5	0,3	0,2	0,4	0,3	0,5	0,5	0,1	0,6	0,2	0,4	0,3	0,4	0,6	0,7	0,7	0,5	0,4

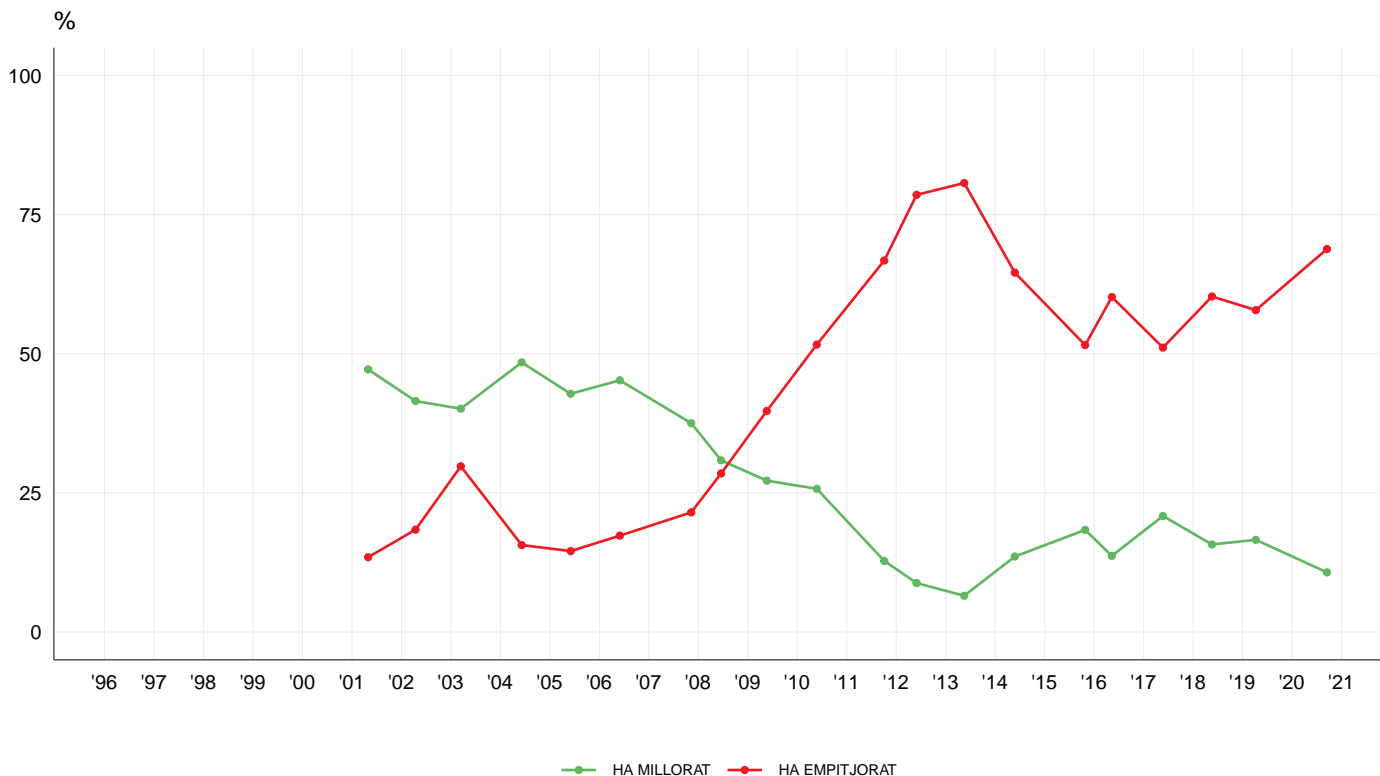



P2A - I, DE CARA AL FUTUR, CREU QUE BARCELONA MILLORARÀ O EMPITJORARÀ?

(Recompte) % Columna	1996	1997	1998	1999	2000	2001	2002	2003	2004	2005	2006	2007	2008	2009	2010	2011	2012	2013	2014	2015	2016	2017	2018	2019	2020
(n)	(4.000)	(4.000)	(4.000)	(4.000)	(4.000)	(4.000)	(4.000)	(4.000)	(4.000)	(4.000)	(4.000)	(6.000)	(6.013)	(6.000)	(6.000)	(6.000)	(6.000)	(6.000)	(6.000)	(6.000)	(6.000)	(6.000)	(6.000)	(6.000)	(6.676)
MILLORARÀ	79,6	75,0	81,7	84,9	78,7	75,9	68,2	75,1	72,2	56,8	60,4	59,3	48,2	56,8	57,6	46,9	43,8	48,0	60,3	62,2	60,9	60,5	63,4	62,6	53,8
CONTINUARÀ IGUAL	8,6	11,7	7,8	7,1	11,2	9,1	9,7	8,4	10,6	16,3	14,0	16,3	22,8	14,0	10,8	11,8	10,4	10,3	10,2	8,2	9,3	9,2	4,0	3,4	3,3
EMPITJORARÀ	5,8	6,1	4,4	3,3	6,0	8,5	13,6	11,0	10,3	19,2	18,3	17,9	24,1	23,8	24,5	32,8	40,1	34,0	20,9	17,8	19,5	20,6	19,8	21,1	32,9
NO HO SAP	6,0	7,2	6,1	4,7	4,1	6,5	8,5	5,4	6,9	7,7	7,3	6,5	4,9	5,3	7,0	8,4	5,7	7,6	8,5	11,8	10,2	9,7	12,7	12,7	9,9
NO CONTESTA	0,0	0,0	0,0	0,0	0,0	0,0	0,1	0,1	0,0	0,0	0,1	0,0	0,1	0,1	0,0	0,1	0,0	0,1	0,0	0,0	0,1	0,1	0,1	0,2	0,0

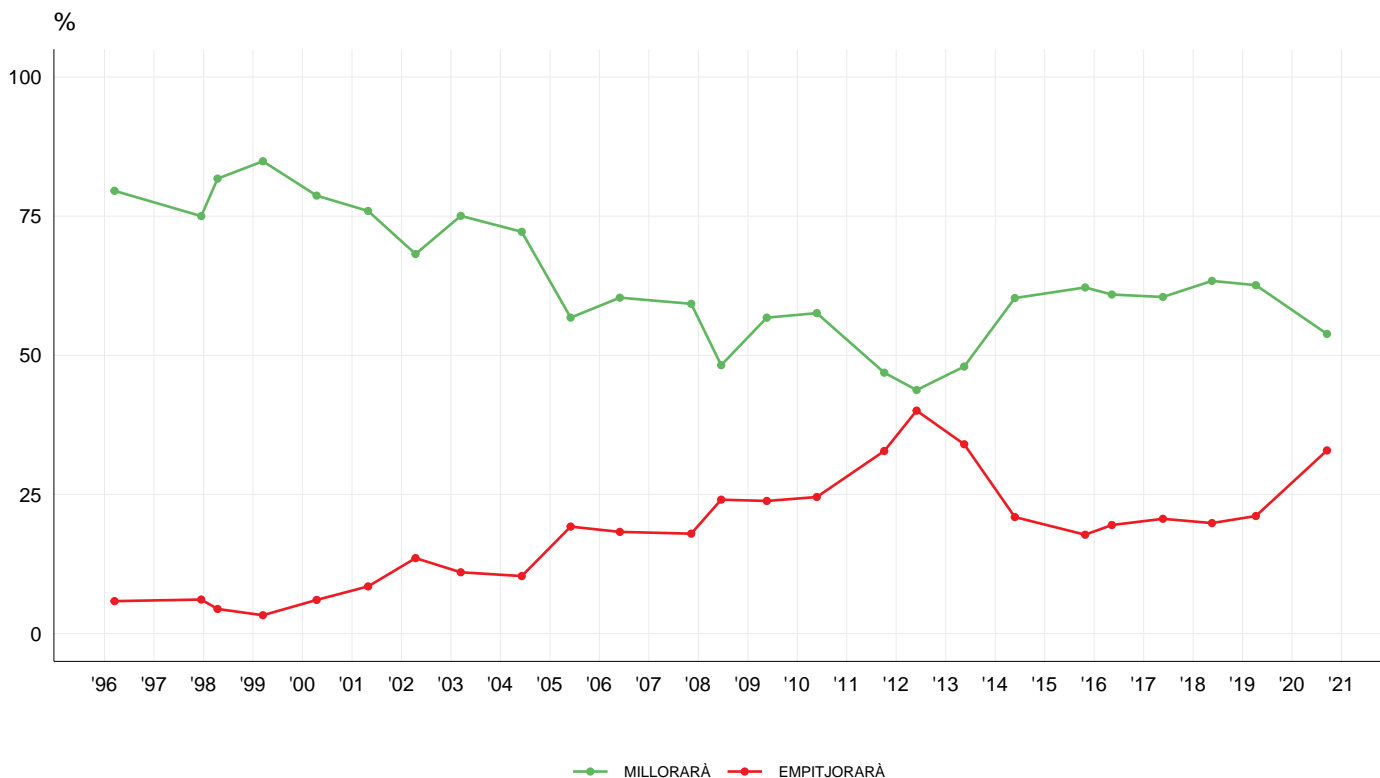

P2B - I, DE CARA AL FUTUR, CREU QUE CATALUNYA MILLORARÀ O EMPITJORARÀ?

(Recompte) % Columna	1996	1997	1998	1999	2000	2001	2002	2003	2004	2005	2006	2007	2008	2009	2010	2011	2012	2013	2014	2015	2016	2017	2018	2019	2020
(n)	(0)	(0)	(0)	(0)	(0)	(4.000)	(4.000)	(4.000)	(4.000)	(4.000)	(4.000)	(6.000)	(6.013)	(6.000)	(6.000)	(6.000)	(6.000)	(6.000)	(6.000)	(6.000)	(6.000)	(6.000)	(6.000)	(6.000)	(6.676)
MILLORARÀ	75,3	67,7	74,0	72,3	57,9	60,9	60,0	48,5	56,0	58,3	46,8	43,7	47,9	60,0	60,6	58,3	59,5	63,9	61,0	53,1
CONTINUARÀ IGUAL	9,4	10,6	9,2	10,9	18,3	14,6	16,9	23,0	14,5	11,0	11,7	9,8	9,5	9,8	8,5	10,7	10,7	4,7	4,9	4,8
EMPITJORARÀ	7,1	11,9	9,8	8,5	14,9	14,8	15,8	22,2	22,7	23,4	33,4	41,4	35,5	20,8	17,7	19,4	17,8	18,6	21,3	31,7
NO HO SAP	8,3	9,7	7,0	8,3	8,8	9,6	7,3	6,1	6,7	7,2	8,0	5,1	7,0	9,3	13,3	11,5	12,0	12,7	12,6	10,4
NO CONTESTA	0,0	0,1	0,1	0,1	0,0	0,0	0,0	0,2	0,1	0,1	0,1	0,0	0,1	0,0	0,0	0,2	0,0	0,1	0,2	0,1

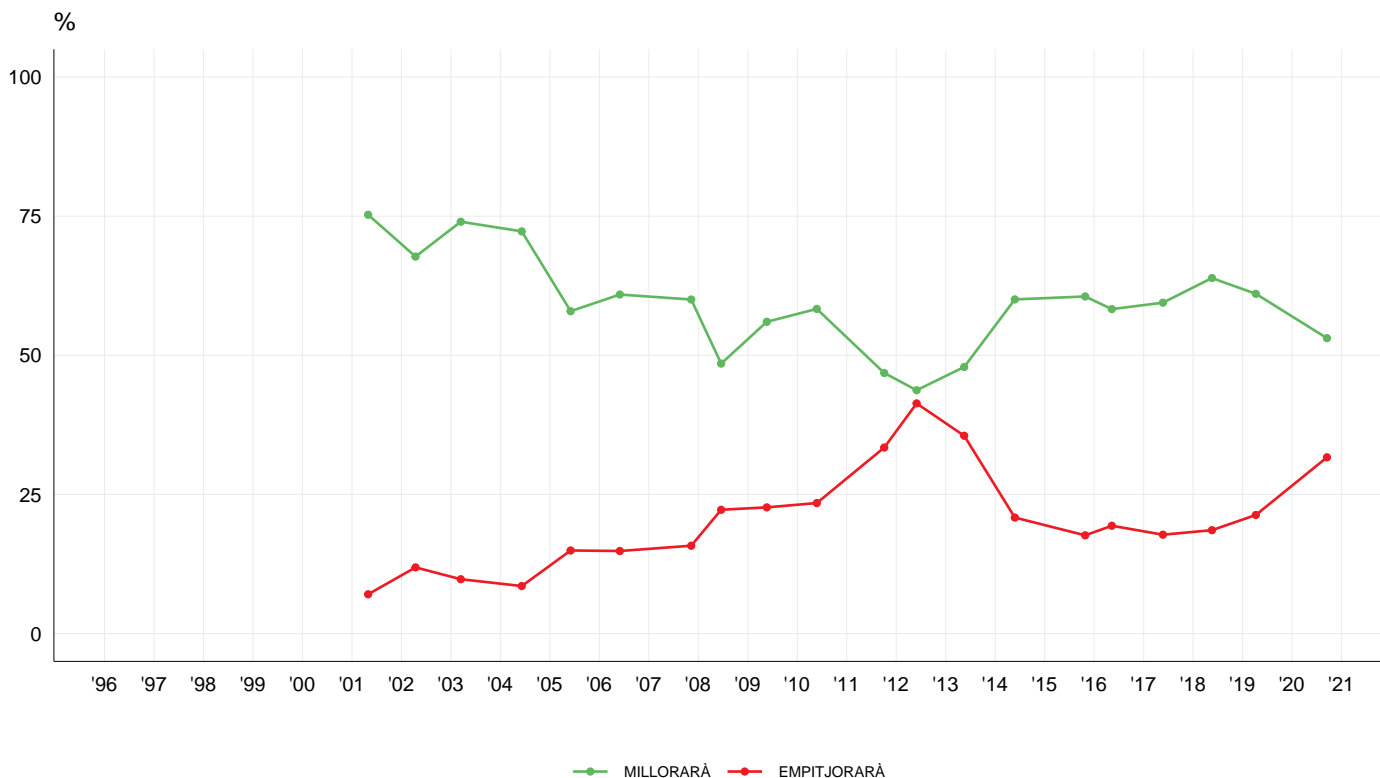

P2C - I, DE CARA AL FUTUR, CREU QUE ESPANYA MILLORARÀ O EMPITJORARÀ?

(Recompte) % Columna	1996	1997	1998	1999	2000	2001	2002	2003	2004	2005	2006	2007	2008	2009	2010	2011	2012	2013	2014	2015	2016	2017	2018	2019	2020
(n)	(0)	(0)	(0)	(0)	(0)	(4.000)	(4.000)	(4.000)	(4.000)	(4.000)	(4.000)	(6.000)	(6.013)	(6.000)	(6.000)	(6.000)	(6.000)	(6.000)	(6.000)	(6.000)	(6.000)	(6.000)	(6.000)	(6.000)	(6.676)
MILLORARÀ	68,1	61,6	61,8	68,2	56,4	59,1	58,4	45,8	50,8	54,3	40,4	36,9	37,4	48,6	48,9	43,9	45,3	47,8	44,7	43,4
CONTINUARÀ IGUAL	11,2	11,5	10,9	11,5	16,6	15,0	16,9	24,3	15,6	11,0	11,9	9,0	9,6	12,1	12,3	13,7	14,3	9,0	8,5	5,5
EMPITJORARÀ	8,4	13,6	16,3	8,9	13,5	13,2	13,9	21,6	22,6	25,8	36,7	46,5	44,2	28,5	22,7	27,4	26,6	26,2	29,7	38,2
NO HO SAP	12,1	13,0	10,5	11,3	13,4	12,2	10,5	7,8	10,5	8,7	10,5	7,3	8,4	10,3	15,7	14,3	13,2	16,0	16,2	12,4
NO CONTESTA	0,3	0,3	0,4	0,2	0,2	0,4	0,3	0,5	0,5	0,1	0,6	0,2	0,4	0,5	0,4	0,7	0,6	1,0	0,8	0,4

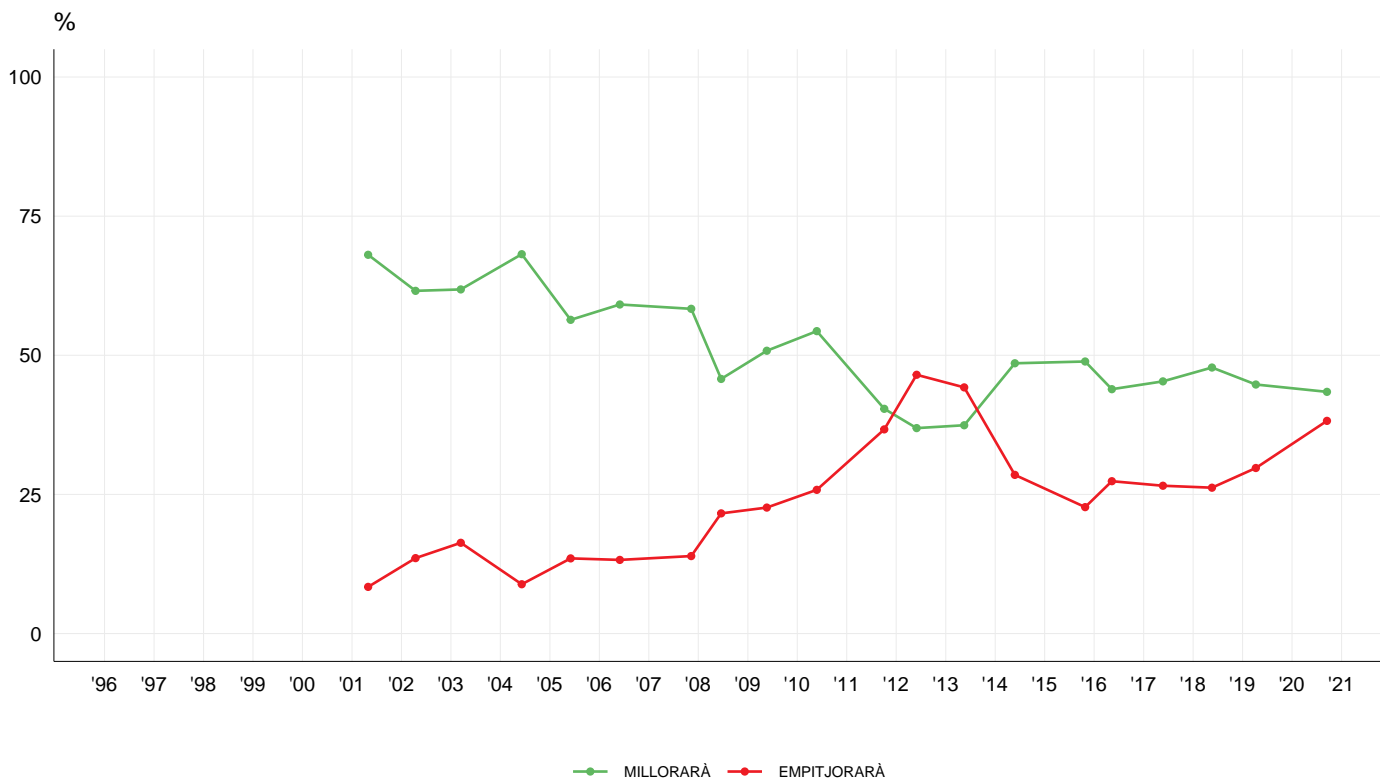

P3 - QUIN ÉS EL SEU GRAU DE SATISFACCIÓ DE VIURE A LA CIUTAT DE BARCELONA?

(Recompte)
% Columna
% Columna agrupat
Mitjana

	1996	1997	1998	1999	2000	2001	2002	2003	2004	2005	2006	2007	2008	2009	2010	2011	2012	2013	2014	2015	2016	2017	2018	2019	2020
(n)	(4.000)	(4.000)	(4.000)	(4.000)	(4.000)	(4.000)	(4.000)	(4.000)	(4.000)	(4.000)	(4.000)	(4.000)	(6.000)	(6.013)	(6.000)	(6.000)	(6.000)	(6.000)	(6.000)	(6.000)	(6.000)	(6.000)	(6.000)	(6.000)	(6.676)
0 = GENS SATISFET/A	0,6	0,5	0,8	0,4	0,6	0,6	0,4	0,5	0,4	0,6	0,7	0,8	0,6	0,7	0,8	0,8	1,0	0,6	0,5	0,5	0,6	0,5	0,5	0,6	1,2
1	0,2	0,2	0,2	0,2	0,2	0,2	0,3	0,3	0,3	0,4	0,4	0,3	0,4	0,4	0,4	0,1	0,2	0,2	0,2	0,1	0,1	0,1	0,1	0,1	0,4
2	0,3	0,3	0,5	0,4	0,3	0,2	0,6	0,3	0,3	0,5	0,8	0,7	0,5	0,7	0,5	0,8	0,8	0,7	0,7	0,3	0,4	0,5	0,6	0,5	1,0
3	0,7	0,8	0,8	0,6	1,1	0,6	0,7	0,8	1,1	1,4	1,3	1,5	0,8	1,3	1,3	1,3	1,5	1,2	0,9	0,7	0,8	1,1	1,2	0,9	1,6
4	1,6	0,8	1,5	1,5	1,3	1,7	1,4	1,4	1,8	2,3	2,5	2,6	2,1	1,8	2,5	2,7	2,5	1,9	1,8	1,8	1,7	1,7	1,9	2,0	3,3
5	6,1	5,3	5,3	5,0	5,8	5,3	5,7	4,9	5,5	8,0	6,6	7,5	6,6	7,1	7,7	7,8	6,9	6,2	6,0	5,2	4,6	5,4	5,5	6,1	7,7
6	7,8	7,8	7,5	7,3	8,5	7,9	8,2	6,7	7,9	8,8	8,9	10,9	11,7	9,0	10,6	9,2	10,6	8,6	9,7	8,0	7,4	7,7	8,4	8,5	11,3
7	20,8	19,9	18,4	17,0	18,8	18,1	18,5	17,3	19,5	19,0	19,0	21,6	21,3	21,0	20,3	20,5	20,0	18,7	21,8	19,0	18,9	19,3	17,9	20,1	21,1
8	28,4	29,1	28,8	31,9	30,0	29,1	30,2	28,9	29,7	29,7	33,0	29,8	28,5	30,1	28,9	28,3	26,8	28,9	31,1	31,8	31,0	29,2	29,2	30,0	26,6
9	10,2	13,2	11,3	15,1	12,1	13,0	12,6	12,8	11,4	11,3	13,0	10,7	13,2	11,3	11,2	11,6	11,9	13,2	12,6	14,4	15,0	14,7	13,5	12,0	11,1
10 = MOLT SATISFET/A	22,8	21,3	24,5	20,4	21,1	23,1	21,2	25,8	21,7	17,1	13,5	13,0	13,1	16,1	15,6	16,6	17,5	19,3	14,5	17,9	19,3	19,3	20,9	19,0	14,5
NS/NC	0,5	0,7	0,2	0,2	0,0	0,2	0,1	0,4	0,4	0,8	0,3	0,7	1,2	0,6	0,1	0,3	0,1	0,2	0,1	0,2	0,2	0,4	0,3	0,1	0,3
POC/GENS SATISFET/A (0 A 4)	3,4	2,7	3,8	3,1	3,5	3,4	3,4	3,4	3,9	5,3	5,8	5,9	4,3	4,9	5,6	5,7	6,1	4,8	4,2	3,5	3,6	4,0	4,3	4,1	7,5
SATISFET/A (5 A 6)	13,9	13,1	12,9	12,4	14,4	13,2	14,0	11,5	13,4	16,8	15,5	18,3	18,3	16,0	18,3	17,0	17,5	14,8	15,8	13,2	12,0	13,1	13,9	14,7	19,0
BASTANT SATISFET/A (7 A 8)	49,2	49,0	47,3	48,9	48,9	47,2	48,7	46,2	49,2	48,6	52,0	51,3	49,9	51,1	49,2	48,8	46,9	47,6	52,8	50,8	49,8	48,5	47,1	50,1	47,6
MOLT SATISFET/A (9 A 10)	33,0	34,5	35,8	35,5	33,3	36,0	33,8	38,6	33,1	28,5	26,5	23,7	26,3	27,4	26,8	28,2	29,4	32,6	27,1	32,3	34,3	34,1	34,4	31,0	25,6
NS / NC	0,5	0,7	0,2	0,2	0,0	0,2	0,1	0,4	0,4	0,8	0,3	0,7	1,2	0,6	0,1	0,3	0,1	0,2	0,1	0,2	0,2	0,4	0,3	0,1	0,3
MITJANA	7,8	7,9	7,9	7,9	7,8	7,9	7,8	8,0	7,8	7,6	7,5	7,4	7,5	7,6	7,5	7,5	7,5	7,7	7,6	7,8	7,9	7,8	7,8	7,7	7,3

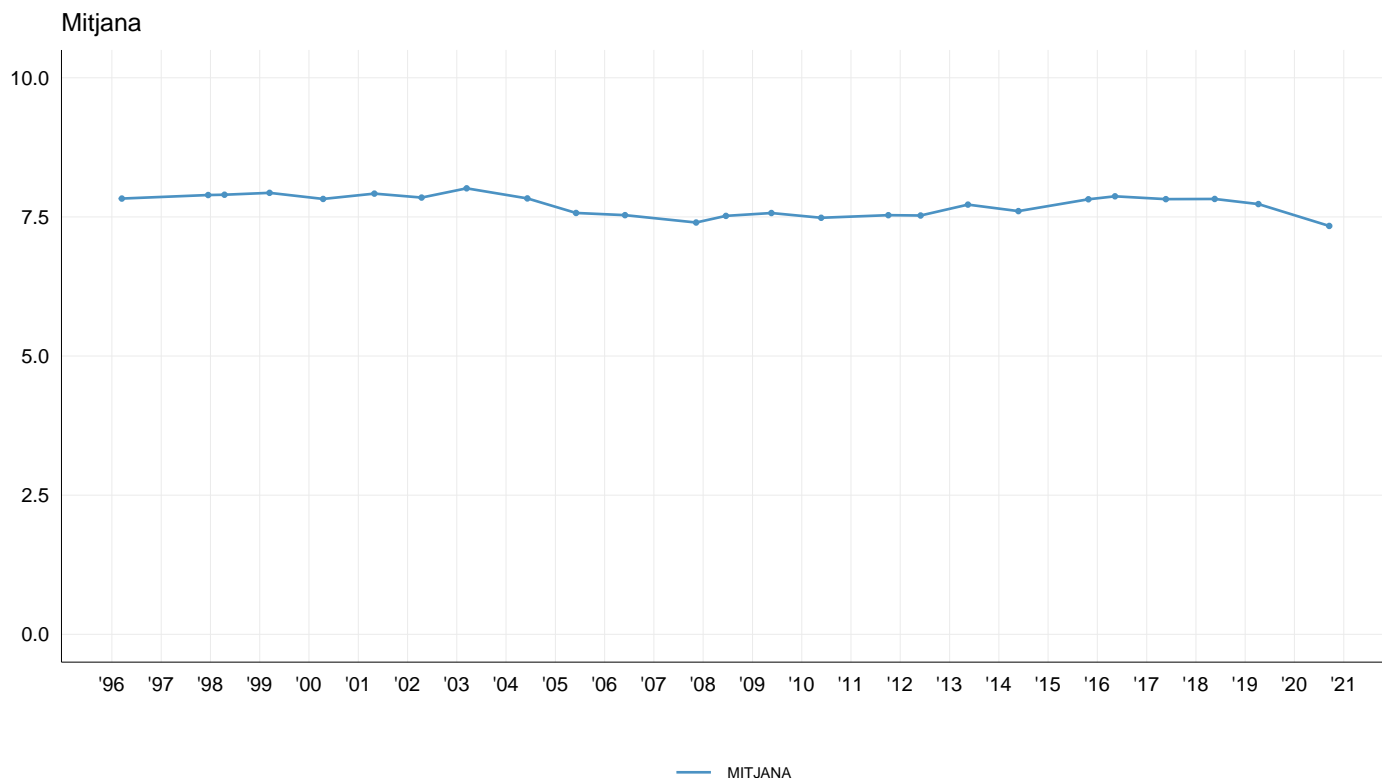



P4A - QUIN CONSIDERA QUE ÉS EL PROBLEMA MÉS GREU QUE TÉ LA CIUTAT DE BARCELONA EN AQUESTS MOMENTS?

(Recompte) % Columna	1996	1997	1998	1999	2000	2001	2002	2003	2004	2005	2006	2007	2008	2009	2010	2011	2012	2013	2014	2015	2016	2017	2018	2019	2020
(n)	(4.000)	(4.000)	(4.000)	(4.000)	(4.000)	(4.000)	(4.000)	(4.000)	(4.000)	(4.000)	(4.000)	(6.000)	(6.013)	(6.000)	(6.000)	(6.000)	(6.000)	(6.000)	(6.000)	(6.000)	(6.000)	(6.000)	(6.000)	(6.000)	(6.676)
INSEGURETAT	11,0	7,9	6,0	5,9	11,2	17,2	20,7	20,9	14,2	13,7	18,3	13,6	13,3	14,2	18,7	19,7	15,0	12,6	9,7	8,2	7,3	6,0	5,6	17,1	17,7
ACCÉS A L'HABITATGE	2,8	2,8	2,0	1,5	1,9	2,3	3,7	7,1	8,8	10,4	10,5	10,0	7,9	3,5	2,2	2,5	1,8	1,4	0,9	1,8	2,0	6,7	12,8	12,2	7,6
COVID-19	7,5
ATUR / CONDICIONS DE TREBALL	13,9	11,4	7,5	3,0	2,6	2,5	3,0	2,8	2,6	2,6	2,4	1,7	7,1	14,1	12,0	19,0	19,0	26,0	22,5	16,0	13,4	8,6	5,1	5,0	7,1
NETEJA	5,1	7,9	10,2	9,3	10,2	13,9	11,8	10,5	15,0	14,5	12,7	10,2	8,8	8,2	7,4	6,9	6,9	5,2	5,6	7,4	5,8	5,8	4,6	5,8	6,8
CIRCULACIÓ	22,5	22,9	26,3	23,7	26,1	19,6	17,4	15,0	12,1	10,0	8,7	10,9	8,5	8,0	7,6	4,2	4,7	4,4	4,6	6,3	8,1	7,3	7,4	6,0	5,5
CONTAMINACIÓ I MEDI AMBIENT	10,5	9,9	5,2	5,4	5,5	3,0	2,8	2,0	2,1	2,4	1,3	2,5	2,9	2,2	1,3	2,3	1,9	2,4	3,1	3,9	4,7	6,0	5,2	5,9	4,9
TRANSPORTS, INFRASTRUCTURES I COMUNICACIONS	5,1	5,1	5,4	6,9	7,7	4,7	5,1	6,4	5,9	4,9	5,6	14,2	6,2	5,7	4,5	3,3	4,0	3,4	4,5	4,0	6,5	5,0	3,6	4,7	4,0
PROBLEMES ECONÒMICS	2,1	2,4	1,5	1,2	1,5	1,8	1,6	2,5	2,4	3,6	3,2	4,5	7,0	6,7	6,8	6,9	10,5	9,7	7,9	5,1	4,7	3,5	2,9	2,1	3,8
ASPECTES POLÍTICS	0,1	0,2	0,1	0,2	0,1	0,2	0,2	0,2	0,3	1,1	0,8	1,5	1,1	0,8	1,8	2,0	2,0	2,7	2,6	3,0	1,9	1,6	5,8	4,4	3,4
TURISME	0,5	0,6	1,1	0,7	0,9	1,4	1,7	1,2	3,8	6,4	8,1	15,6	10,3	5,2	3,0
VALORS SOCIALS NEGATIUS / MANCA D'EDUCACIÓ, CIVISME	1,2	1,9	1,4	1,4	1,5	1,6	1,4	1,4	2,4	2,7	3,3	2,3	2,2	2,2	3,6	3,7	3,0	2,4	2,5	2,7	3,3	2,6	2,0	2,4	2,6
GESTIÓ POLÍTICA MUNICIPAL	0,4	0,4	0,4	0,4	0,2	0,5	0,6	0,7	1,0	0,9	1,5	0,9	1,0	0,9	2,6	1,0	1,0	1,0	0,7	1,6	2,3	1,8	1,8	2,0	2,2
EXCLUSIÓ SOCIAL (POBRESA, DESIGUALTAT)	1,3	0,9	0,5	0,5	0,6	0,6	0,7	0,5	0,8	0,5	0,6	0,4	0,2	0,4	0,5	1,1	1,8	2,3	2,1	3,4	3,6	1,7	2,0	1,9	2,0
PROBLEMES ASSOCIATS A LA IMMIGRACIÓ	0,3	0,4	0,0	0,0	1,4	5,4	7,1	6,1	7,3	8,2	7,8	5,9	10,2	5,5	6,3	6,5	5,6	3,3	2,8	3,1	3,0	3,2	2,7	2,4	1,7
SOROLLS	0,0	0,0	3,4	5,7	4,5	5,2	4,6	4,4	5,1	4,4	3,8	3,5	3,7	4,5	2,7	2,7	2,3	2,4	2,8	3,1	3,3	3,5	2,0	1,2	1,7
MASSIFICACIÓ	3,0	3,0	2,8	2,6	1,7	1,7	1,9	2,0	2,2	1,5	2,0	2,2	2,2	1,6	2,2	1,9	1,7	1,5	1,6	2,3	1,8	3,0	2,6	1,8	1,7
EQUIPAMENTS I SERVEIS	1,2	1,7	1,3	2,2	2,1	1,6	2,1	2,4	3,5	2,0	1,7	2,1	2,0	1,8	1,6	2,0	2,2	1,8	2,4	2,4	2,3	1,6	1,4	1,8	1,7
OCUPACIÓ D'HABITATGES	0,0	0,0	0,0	0,0	0,0	0,1	0,0	0,0	0,1	0,0	0,1	0,1	0,0	0,0	0,0	0,1	0,1	0,0	0,2	0,1	0,4	0,2	0,2	0,3	1,7
ENCAIX DE CATALUNYA A ESPANYA	0,3	0,8	0,8	0,5	0,2	0,3	0,2	0,1	0,2	0,1	0,6	0,4	0,5	0,4	0,3	0,5	0,9	1,3	1,6	2,1	1,7	1,2	5,0	4,4	1,6
ALTRES	14,7	13,5	17,3	18,9	13,7	12,4	11,8	11,3	10,2	13,7	10,7	9,6	9,6	13,8	13,3	9,9	10,2	9,6	12,5	11,0	9,7	8,6	9,5	7,4	7,0
TOT / TOTS	0,0	0,0	0,0	0,0	0,0	0,0	0,0	0,0	0,0	0,0	0,0	0,1
CAP / RES	2,9	4,7	3,7	6,7	4,2	3,6	1,6	2,0	1,5	1,5	2,8	1,7	2,1	1,8	2,1	1,0	1,8	2,5	2,4	2,8	2,5	2,7	2,9	1,6	0,7
NS/NC	1,7	2,2	4,4	3,8	3,2	1,7	1,7	1,6	2,3	1,2	1,0	1,4	2,3	2,9	1,5	1,4	2,1	3,0	3,2	3,3	3,7	3,7	4,7	4,4	4,0

(Espontània)

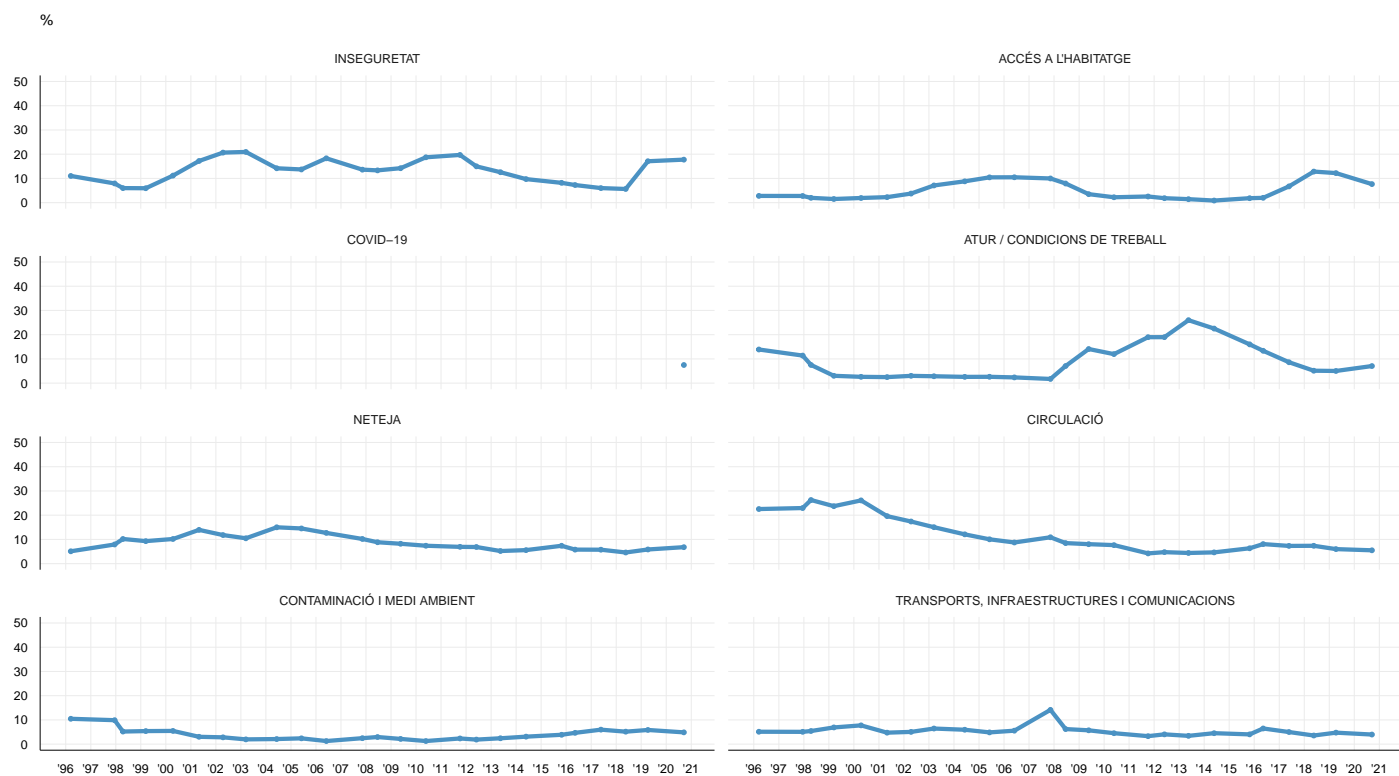

P4B - QUIN CONSIDERA QUE ÉS EL PROBLEMA MÉS GREU QUE TÉ CATALUNYA EN AQUESTS MOMENTS?

(Recompte) % Columna	1996	1997	1998	1999	2000	2001	2002	2003	2004	2005	2006	2007	2008	2009	2010	2011	2012	2013	2014	2015	2016	2017	2018	2019	2020
(n)	(0)	(0)	(0)	(0)	(0)	(4.000)	(4.000)	(4.000)	(4.000)	(4.000)	(4.000)	(6.000)	(6.013)	(6.000)	(6.000)	(6.000)	(6.000)	(6.000)	(6.000)	(6.000)	(6.000)	(6.000)	(6.000)	(6.000)	(6.676)
ENCAIX DE CATALUNYA A ESPANYA	6,4	5,5	7,0	6,3	6,2	4,3	5,8	5,0	8,1	7,5	9,6	11,8	13,7	15,5	20,0	21,2	24,1	28,1	29,8	19,4
ASPECTES POLÍTICS	0,8	0,6	0,9	1,1	2,9	3,4	3,5	3,2	2,6	5,3	4,2	4,3	6,7	6,9	11,9	8,8	8,8	25,3	22,0	16,3
ATUR / CONDICIONS DE TREBALL	8,5	11,1	10,3	9,1	7,8	5,6	3,8	10,9	24,7	23,5	30,8	27,7	34,3	32,2	20,4	20,9	15,3	5,8	6,1	8,9
COVID-19	7,9
PROBLEMES ECONÒMICS	2,3	3,1	3,5	3,9	6,5	4,8	5,7	10,6	11,5	11,2	13,7	18,6	15,2	11,0	8,2	8,0	5,3	2,9	3,0	6,2
INSEGURETAT	6,9	10,5	11,2	6,7	8,5	14,6	8,3	6,8	6,9	7,5	6,3	4,0	3,2	2,7	1,9	1,4	1,6	1,3	3,3	4,6
ACCÉS A L'HABITATGE	2,0	2,1	6,6	9,5	11,3	11,4	11,7	6,9	2,4	1,4	1,2	0,8	0,6	0,2	0,4	0,3	1,6	2,0	2,0	2,0
TRANSPORTS, INFRASTRUCTURES I COMUNICACIONS	10,9	11,4	13,8	12,4	8,5	8,4	21,5	8,4	8,0	5,8	3,0	3,4	2,1	3,0	3,9	3,9	4,2	2,7	3,1	2,0
EQUIPAMENTS I SERVEIS	4,6	5,8	7,0	8,0	2,6	3,0	3,2	2,6	1,5	2,1	2,3	1,9	1,1	1,6	2,6	2,0	1,8	1,0	1,7	1,9
GESTIÓ POLÍTICA AUTONÒMICA	2,0	3,4	2,6	1,4	1,8	2,1	1,6	1,3	1,9	3,3	1,2	1,8	2,2	1,4	2,5	3,9	2,1	4,5	3,4	1,6
PROBLEMES ASSOCIATS A LA IMMIGRACIÓ	13,1	15,3	11,1	12,2	10,7	8,4	7,5	11,9	6,1	8,1	7,1	4,8	2,3	2,3	2,2	1,9	1,8	1,3	1,7	1,3
EXCLUSIÓ SOCIAL (POBRESA, DESIGUALTAT)	0,0	0,0	0,0	0,0	0,3	0,5	0,4	0,2	0,2	0,5	0,7	1,1	1,1	1,2	1,9	2,3	1,4	1,2	1,3	1,1
TURISME	0,2	0,0	0,4	0,4	0,6	1,6	1,0	0,6
ALTRES	11,6	9,1	7,9	10,7	15,7	14,8	11,8	16,5	9,4	11,9	12,8	12,4	9,8	11,3	12,2	11,0	12,5	8,1	6,3	8,4
TOT / TOTS	0,0	0,0	0,0	0,0	0,0	0,0	0,0	0,1	0,0	0,0	0,0	0,0	0,0	0,0	0,0	0,0	0,0	0,0	0,0	0,1
CAP / RES	8,5	4,4	4,0	3,4	4,9	6,6	4,2	4,0	3,1	3,7	1,7	1,2	1,8	2,3	2,9	2,9	4,3	2,7	1,8	1,4
NS/NC	22,3	17,7	14,2	15,4	12,1	12,2	10,9	11,6	13,4	8,2	5,5	6,0	5,9	7,8	8,8	10,7	13,6	12,2	13,8	15,7

(Espontània)

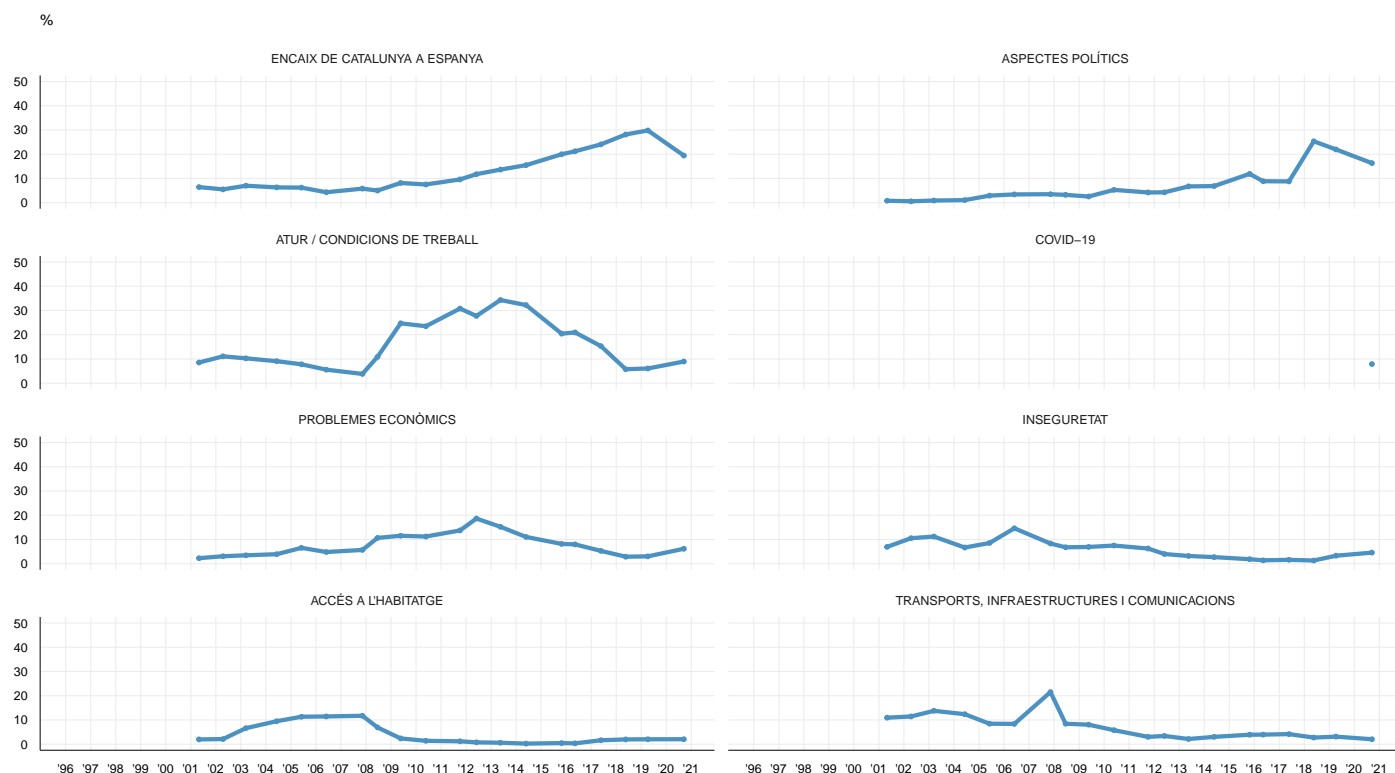



P4C - QUIN CONSIDERA QUE ÉS EL PROBLEMA MÉS GREU QUE TÉ ESPANYA EN AQUESTS MOMENTS?

(Recompte) % Columna	1996	1997	1998	1999	2000	2001	2002	2003	2004	2005	2006	2007	2008	2009	2010	2011	2012	2013	2014	2015	2016	2017	2018	2019	2020
(n)	(0)	(0)	(0)	(0)	(0)	(4.000)	(4.000)	(4.000)	(4.000)	(4.000)	(4.000)	(6.000)	(6.013)	(6.000)	(6.000)	(6.000)	(6.000)	(6.000)	(6.000)	(6.000)	(6.000)	(6.000)	(6.000)	(6.676)	
ASPECTES POLÍTICS	2,1	1,3	11,0	4,3	9,1	9,6	9,9	4,9	5,2	8,1	8,9	10,8	11,6	12,1	11,8	12,4	11,8	24,8	33,0	27,9
ATUR / CONDICIONS DE TREBALL	11,4	17,6	14,7	12,5	11,9	10,4	9,0	16,9	33,1	30,0	37,6	29,4	37,7	36,3	27,4	25,7	19,3	9,5	10,8	11,3
PROBLEMES ECONÒMICS	3,0	3,0	3,0	3,3	4,2	2,5	4,4	18,1	23,3	26,8	22,8	28,6	19,0	14,6	12,0	9,0	5,3	3,4	4,2	9,6
COVID-19	9,1
ENCAIX DE CATALUNYA A ESPANYA	0,2	0,2	0,2	5,7	3,7	4,7	6,2	3,2	4,0	3,8	4,6	4,9	4,4	4,7	7,0	4,8	5,6	9,6	9,9	6,3
LA CORRUPCIÓ I EL FRAU	0,1	0,5	0,1	0,0	0,2	0,3	0,1	0,3	0,3	0,8	1,2	2,4	7,8	7,8	10,0	15,8	25,6	14,0	6,2	4,3
GESTIÓ POLÍTICA ESTATAL	7,1	10,8	19,7	2,1	1,7	2,1	1,9	2,3	3,0	6,7	3,4	5,3	6,1	4,6	10,9	14,2	8,9	12,6	8,3	3,1
EQUIPAMENTS I SERVEIS	2,8	3,4	3,3	5,6	1,9	1,8	2,1	1,5	1,4	1,0	1,0	1,1	0,7	1,2	1,4	0,6	1,1	0,9	1,3	2,2
INSEGURETAT	2,6	6,5	6,7	4,8	4,0	8,4	5,1	4,0	3,0	2,3	2,1	1,6	1,0	1,2	0,9	0,8	0,9	0,9	1,2	2,0
PROBLEMES ASSOCIATS A LA IMMIGRACIÓ	11,9	13,0	7,8	11,7	10,1	11,1	8,1	11,4	3,7	4,3	3,5	1,9	0,9	1,1	1,2	1,0	1,2	1,0	1,5	1,2
EXCLUSIÓ SOCIAL (POBRESA, DESIGUALTAT)	0,0	0,0	0,0	0,0	0,5	0,6	0,5	0,2	0,4	0,3	0,5	0,7	0,8	1,1	1,5	1,9	1,0	1,2	1,1	1,0
ALTRES	33,2	22,8	19,4	26,8	27,5	16,9	25,1	18,5	9,2	7,2	7,0	8,3	5,0	7,0	6,7	5,6	7,0	7,5	6,6	7,3
TOT / TOTS	0,0	0,0	0,1	0,0	0,0	0,1	0,1	0,2	0,0	0,0	0,1	0,1	0,0	0,1	0,2	0,0	0,0	0,1	0,1	0,3
CAP / RES	5,1	2,9	2,4	2,9	3,9	5,8	4,1	3,8	1,8	2,1	1,1	0,7	0,8	1,4	2,0	1,4	2,6	2,3	1,2	0,9
NS/NC	20,4	18,1	11,5	20,3	21,4	25,5	23,3	14,7	11,6	6,5	6,2	4,2	4,1	6,9	7,1	6,6	9,7	12,2	14,4	13,4

(Espontània)

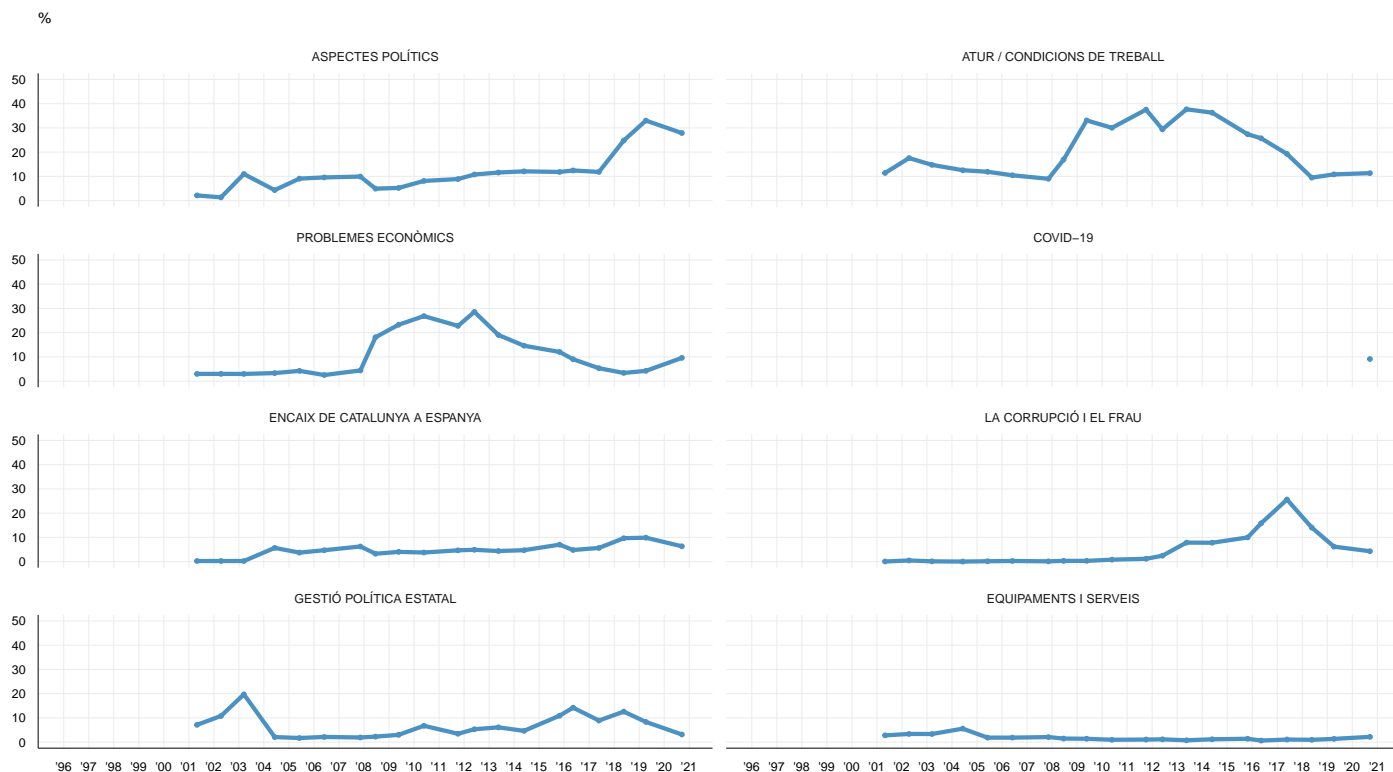

P5 - PERSONALMENT, QUIN ÉS EL PROBLEMA QUE L'AFECTA MÉS?

(Recompte) % Columna	1996	1997	1998	1999	2000	2001	2002	2003	2004	2005	2006	2007	2008	2009	2010	2011	2012	2013	2014	2015	2016	2017	2018	2019	2020	
(n)	(0)	(0)	(0)	(0)	(0)	(0)	(0)	(0)	(0)	(0)	(0)	(6.000)	(6.013)	(6.000)	(6.000)	(6.000)	(6.000)	(6.000)	(6.000)	(6.000)	(6.000)	(6.000)	(6.000)	(6.000)	(6.000)	
ATUR / CONDICIONS DE TREBALL	8,2	12,5	23,3	22,3	24,4	28,9	32,2	28,0	25,5	24,9	17,5	14,6	14,6	15,2
COVID-19	10,9
PROBLEMES ECONÒMICS	8,8	16,6	14,4	15,7	15,1	18,5	17,5	14,4	11,1	9,7	7,0	6,4	5,9	7,5
INSEGURETAT	8,5	8,5	7,5	7,5	9,3	4,7	4,6	4,3	3,5	3,1	3,5	3,1	7,3	7,2
ACCÉS A L'HABITATGE	13,6	9,7	4,7	3,0	2,5	1,5	1,3	1,1	1,2	1,7	5,9	7,6	8,3	6,0
EQUIPAMENTS I SERVEIS	4,2	3,5	3,1	3,2	4,2	4,3	2,6	4,2	4,3	5,1	4,1	3,5	4,2	5,1
ASPECTES POLÍTICS	1,1	0,8	0,9	1,5	1,6	1,4	1,8	2,3	2,8	2,2	2,8	5,4	6,5	3,6
PROBLEMES I PREOCUPACIONS PERSONALS	4,3	2,8	4,6	6,4	4,2	5,6	2,8	2,1	2,6	2,9	2,4	2,7	3,0	3,0
PRESTACIONS I AJUTS	5,2	3,1	4,0	5,3	4,0	4,1	4,4	4,3	3,7	4,7	4,4	5,6	3,6	3,0
NETEJA	3,1	3,0	2,2	2,4	2,2	1,4	1,1	1,7	2,1	1,6	2,5	1,4	1,9	2,5
TRANSPORTS, INFRASTRUCTURES I COMUNICACIONS	7,1	4,1	3,1	2,8	1,9	1,9	1,7	2,5	2,3	3,5	3,2	2,0	3,1	2,4
CIRCULACIÓ	4,4	2,7	1,9	1,8	1,4	0,8	0,7	1,4	1,8	1,9	2,4	2,0	2,2	2,3
CONTAMINACIÓ I MEDI AMBIENT	1,0	1,1	0,9	0,6	0,8	0,3	0,5	0,8	0,9	1,7	2,7	2,1	3,2	2,2
ENCAIX DE CATALUNYA A ESPANYA	0,5	0,6	0,5	0,6	0,7	1,0	1,7	1,7	2,9	2,4	2,4	8,9	5,2	2,2
VALORS SOCIALS NEGATIUS / MANCA D'EDUCACIÓ, CIVISME	1,8	1,7	1,8	2,4	2,9	1,8	1,8	1,9	1,8	2,4	2,6	2,0	2,0	1,6
GESTIÓ DE L'ADMINISTRACIÓ PÚBLICA	0,4	0,2	0,5	0,5	0,6	0,6	0,4	0,5	1,5
EXCLUSIÓ SOCIAL (POBRESA, DESIGUALTAT)	0,3	0,1	0,3	0,3	0,5	0,9	1,1	1,3	1,8	2,5	1,6	1,4	1,7	1,1
IMPOSTOS I MULTES	0,9	1,4	1,3	1,0	1,0	1,3	1,5	1,7	1,5	1,7	2,1	0,7	0,9	1,0
PROBLEMES ASSOCIATS A LA IMMIGRACIÓ	3,3	4,8	2,6	2,8	3,1	1,5	1,2	1,2	1,9	1,9	1,8	1,7	2,3	0,9
ALTRES	9,5	10,7	9,1	7,1	10,8	10,2	10,3	11,9	13,4	12,4	16,1	12,6	8,4	5,8
TOT / TOTS	0,0	0,1	0,2	0,0	0,0	0,0	0,0	0,0	0,0	0,0	0,0	0,0	0,1	0,2
CAP / RES	12,2	7,9	11,4	12,3	8,5	7,8	9,0	10,7	12,4	11,1	12,3	12,0	8,9	9,3
NS/NC	2,0	4,2	2,5	1,2	1,0	1,7	1,9	2,0	1,9	2,0	1,9	4,0	6,4	5,5

(Espontània)

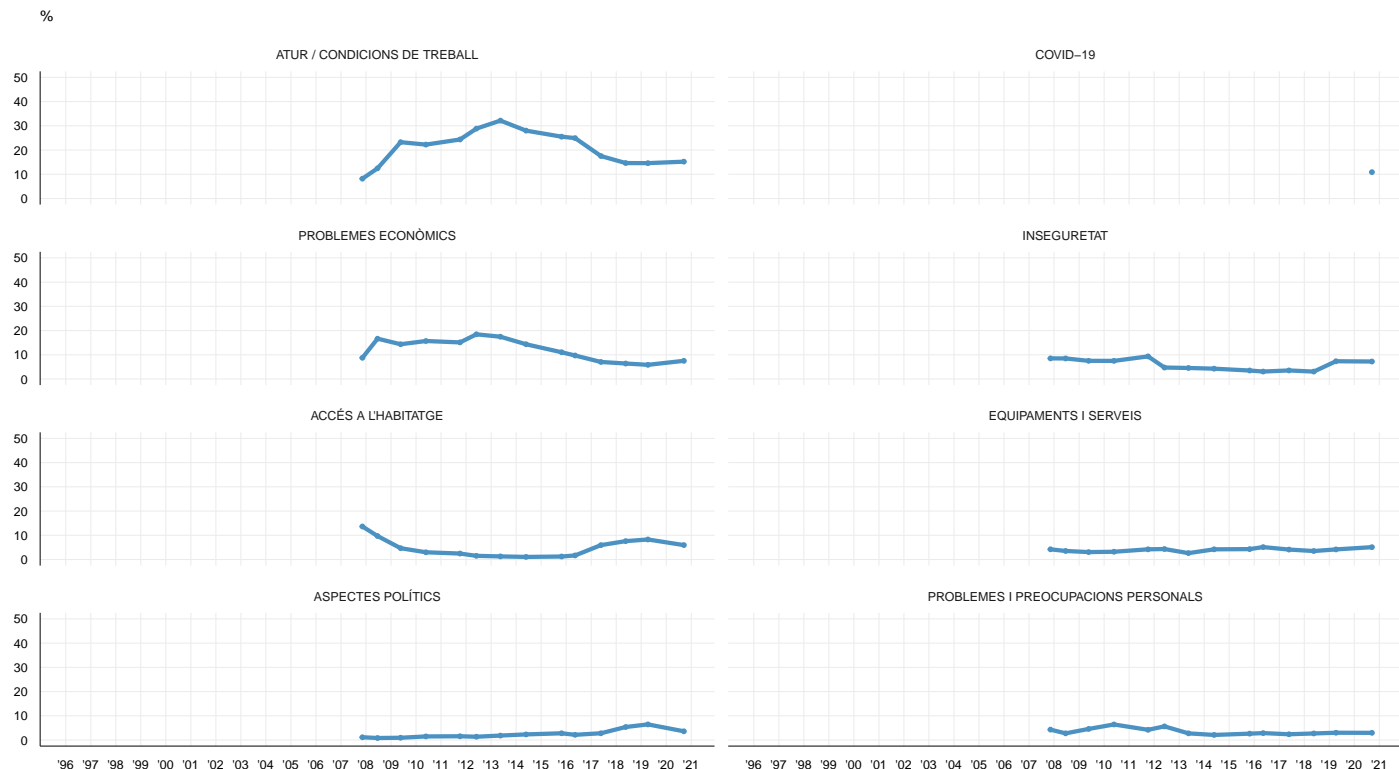



P6A - COM QUALIFICARIA LA GESTIÓ DE L'AJUNTAMENT?

(Recompte)
% Columna
% Columna agrupat
Mitjana

	1996	1997	1998	1999	2000	2001	2002	2003	2004	2005	2006	2007	2008	2009	2010	2011	2012	2013	2014	2015	2016	2017	2018	2019	2020
(n)	(0)	(0)	(4.000)	(4.000)	(4.000)	(4.000)	(4.000)	(4.000)	(4.000)	(4.000)	(4.000)	(6.000)	(6.013)	(6.000)	(6.000)	(6.000)	(6.000)	(6.000)	(6.000)	(6.000)	(6.000)	(6.000)	(6.000)	(6.000)	(6.676)
0 = MOLT DOLENTA	1,2	1,3	1,3	1,8	1,8	1,6	1,8	2,7	2,7	2,3	1,7	2,5	4,4	3,3	3,2	2,5	2,1	1,8	2,3	2,1	2,4	2,8	4,9
1	0,6	0,5	0,4	0,5	0,8	0,4	0,5	1,8	1,0	0,8	0,9	1,2	0,9	1,0	0,8	0,8	0,5	0,5	0,5	0,7	0,6	0,7	1,4
2	1,0	0,9	1,0	1,2	1,7	1,4	1,3	2,6	2,1	1,9	2,2	2,1	3,1	2,5	1,9	2,0	1,6	1,3	1,6	1,5	1,5	2,1	3,0
3	2,0	1,5	2,1	2,5	3,6	2,6	3,5	5,4	5,1	4,2	4,0	5,0	6,0	4,5	4,0	3,8	3,8	2,7	3,4	2,8	2,8	3,3	4,9
4	5,1	4,2	6,0	6,4	8,0	6,4	6,5	12,9	9,4	9,7	8,6	8,0	10,5	8,4	8,0	7,0	7,8	5,6	5,8	5,8	6,0	6,9	9,2
5	19,5	20,0	24,2	23,0	25,1	24,6	23,7	26,5	25,2	27,7	24,1	22,9	21,3	23,5	20,1	19,4	19,3	15,3	15,7	15,8	14,4	16,4	16,8
6	23,3	22,6	24,4	20,9	20,9	20,5	21,8	20,7	21,0	22,2	22,2	20,5	18,9	19,3	19,6	19,1	22,7	18,6	18,5	18,3	16,1	17,8	17,6
7	24,2	23,5	20,3	22,6	20,3	22,1	23,0	15,9	19,6	17,8	20,1	19,1	17,9	16,3	18,8	20,9	21,3	22,8	24,2	22,8	23,2	22,0	19,6
8	14,8	18,0	14,3	14,9	12,7	13,9	11,1	6,7	9,9	9,2	11,0	11,6	10,6	11,4	14,1	15,2	13,0	16,3	16,8	17,9	19,2	16,8	13,5
9	2,7	3,9	3,0	2,5	2,1	3,1	2,5	1,6	1,9	2,0	2,5	2,6	2,5	2,6	3,0	3,7	2,9	4,4	4,5	5,7	5,8	5,1	3,9
10 = MOLT BONA	3,2	2,1	2,5	2,1	1,9	2,8	2,0	1,5	1,2	1,4	1,3	2,2	2,8	2,3	3,0	2,8	2,8	3,4	4,0	4,0	5,9	4,8	3,5
NS/NC	2,1	1,5	0,5	1,5	1,0	0,6	2,2	1,7	1,0	0,9	1,4	2,3	1,3	4,9	3,3	2,8	2,2	7,2	2,8	2,6	2,1	1,3	1,7
SUSPÈS (0 A 4)	10,0	8,4	10,9	12,4	16,0	12,4	13,7	25,5	20,3	18,9	17,4	18,8	24,9	19,8	18,0	16,1	15,9	11,9	13,6	12,8	13,3	15,8	23,4
APROVAT (5 A 10)	87,8	90,1	88,7	86,1	83,0	87,0	84,1	72,9	78,8	80,2	81,2	78,9	73,9	75,4	78,7	81,1	81,9	80,8	83,6	84,6	84,7	82,9	74,8
NS / NC	2,1	1,5	0,5	1,5	1,0	0,6	2,2	1,7	1,0	0,9	1,4	2,3	1,3	4,9	3,3	2,8	2,2	7,2	2,8	2,6	2,1	1,3	1,7
MITJANA	6,3	6,3	6,1	6,1	5,9	6,1	5,9	5,3	5,6	5,6	5,8	5,8	5,5	5,7	5,9	6,0	6,0	6,3	6,3	6,4	6,5	6,2	5,7

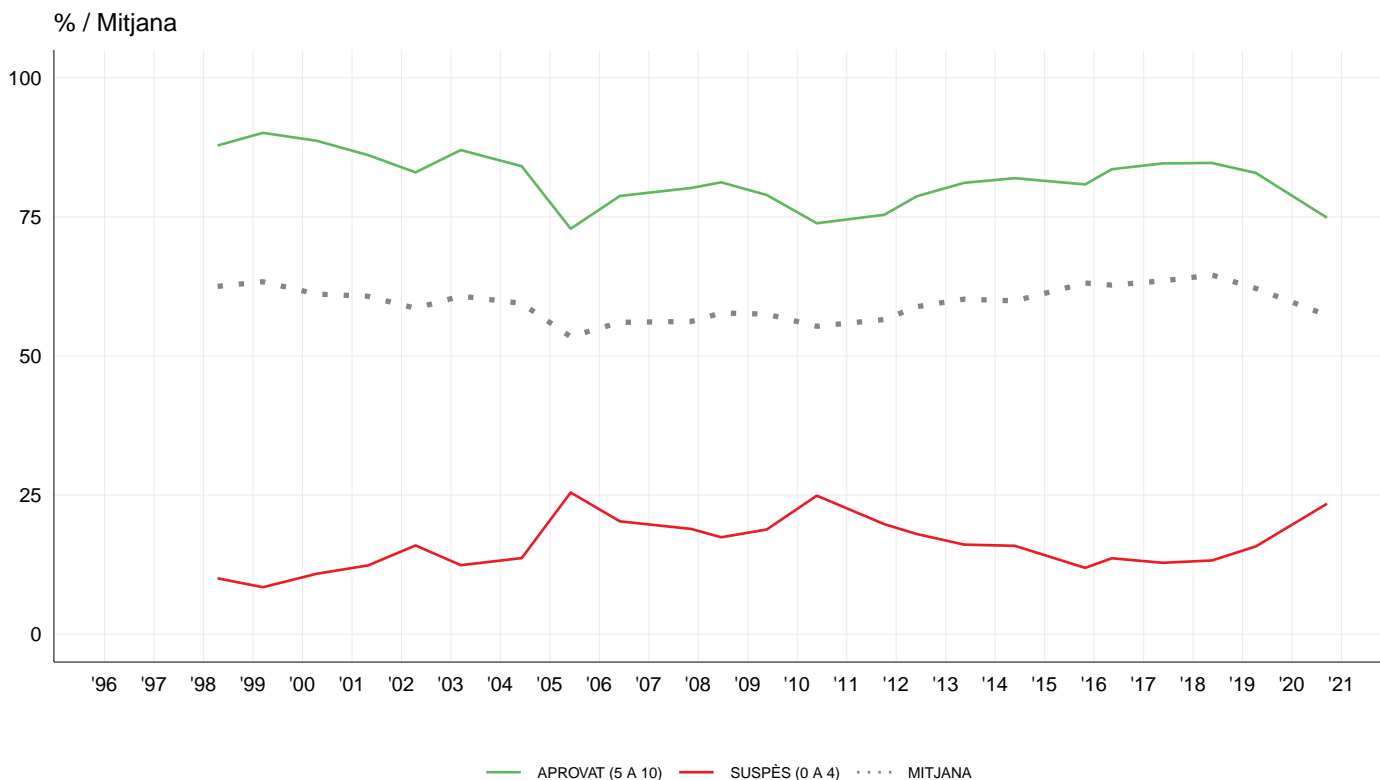

P6B - COM QUALIFICARIA LA GESTIÓ DE LA GENERALITAT?

(Recompte)
% Columna
% Columna agrupat
Mitjana

	1996	1997	1998	1999	2000	2001	2002	2003	2004	2005	2006	2007	2008	2009	2010	2011	2012	2013	2014	2015	2016	2017	2018	2019	2020
(n)	(0)	(0)	(0)	(0)	(0)	(4.000)	(4.000)	(4.000)	(4.000)	(4.000)	(4.000)	(6.000)	(6.013)	(6.000)	(6.000)	(6.000)	(6.000)	(6.000)	(6.000)	(6.000)	(6.000)	(6.000)	(6.000)	(6.000)	(6.676)
0 = MOLT DOLENTA	2,5	2,3	1,7	1,4	2,2	2,9	2,5	1,5	2,6	4,3	4,4	5,6	5,5	4,0	6,6	3,8	4,4	6,7	6,4	5,9
1	0,5	0,9	0,4	0,5	1,0	0,9	0,8	0,9	1,5	1,1	1,5	1,6	1,5	1,1	1,7	1,2	1,0	1,2	1,6	1,4
2	1,3	2,1	1,7	1,2	2,5	2,5	1,9	2,3	2,8	2,9	3,3	3,4	3,5	2,9	3,3	2,5	3,0	2,6	3,4	3,7
3	3,1	4,0	3,7	2,1	4,5	4,7	4,2	5,5	5,9	6,3	6,0	6,4	6,4	6,1	6,3	4,6	5,1	4,3	5,8	6,6
4	8,2	10,0	7,4	5,7	11,4	9,2	10,5	9,3	9,3	10,4	11,8	10,9	11,6	10,6	10,6	9,5	8,7	7,0	9,8	11,8
5	23,6	27,1	27,3	21,8	28,0	24,1	28,6	25,8	23,8	22,2	22,7	20,3	20,6	21,1	18,1	19,0	18,2	14,3	17,3	19,6
6	19,5	19,0	20,5	18,2	20,8	21,4	20,8	22,1	17,8	17,8	17,0	16,5	16,7	20,1	16,0	17,9	17,1	13,8	15,6	16,8
7	17,7	16,7	18,2	18,7	16,1	17,8	15,6	17,0	16,1	16,2	14,7	14,3	15,2	14,9	16,0	18,0	17,8	15,7	15,7	15,5
8	13,4	10,3	11,2	9,6	7,0	8,9	8,8	9,4	10,8	9,6	9,7	11,4	9,8	9,9	10,6	12,1	12,2	12,4	11,6	9,1
9	2,7	2,0	2,8	2,1	1,6	1,8	1,8	2,1	2,5	2,6	2,4	2,8	2,4	2,4	2,9	2,9	3,7	4,3	3,5	2,5
10 = MOLT BONA	1,9	2,1	2,6	1,8	1,1	1,3	1,5	1,2	2,2	2,5	2,0	2,7	2,3	2,3	2,4	2,8	3,2	4,5	3,9	2,8
PORTA POC TEMPS	0,0	0,0	0,0	9,3	0,0	0,0	0,0	0,0	0,0	0,0	0,0	0,0	0,0	0,0	0,0	0,0	0,0	0,0	0,0	0,0
NO HO SAP (NO HI HA GOVERN)	0,0	0,0	0,0	0,0	0,0	0,0	0,0	0,0	0,0	0,0	0,0	0,0	0,0	0,0	0,0	0,0	0,0	5,9	0,0	0,0
NS/NC	5,6	3,6	2,5	7,4	3,8	4,5	3,1	2,9	4,7	3,9	4,6	4,1	4,7	4,4	5,3	5,7	5,7	7,2	5,4	4,4
SUSPÈS (0 A 4)	15,6	19,3	14,9	11,1	21,6	20,2	19,9	19,5	22,1	25,1	27,0	27,9	28,4	24,8	28,6	21,5	22,2	21,9	27,1	29,3
APROVAT (5 A 10)	78,8	77,2	82,6	72,1	74,6	75,4	77,1	77,6	73,2	71,0	68,5	68,0	67,0	70,8	66,0	72,8	72,1	65,0	67,5	66,3
PORTA POC TEMPS	0,0	0,0	0,0	9,3	0,0	0,0	0,0	0,0	0,0	0,0	0,0	0,0	0,0	0,0	0,0	0,0	0,0	0,0	0,0	0,0
NS / NC	5,6	3,6	2,5	7,4	3,8	4,5	3,1	2,9	4,7	3,9	4,6	4,1	4,7	4,4	5,3	5,7	5,7	13,1	5,4	4,4
MITJANA	5,9	5,6	5,9	5,9	5,4	5,6	5,5	5,6	5,6	5,5	5,3	5,4	5,3	5,5	5,3	5,7	5,7	5,7	5,5	5,3

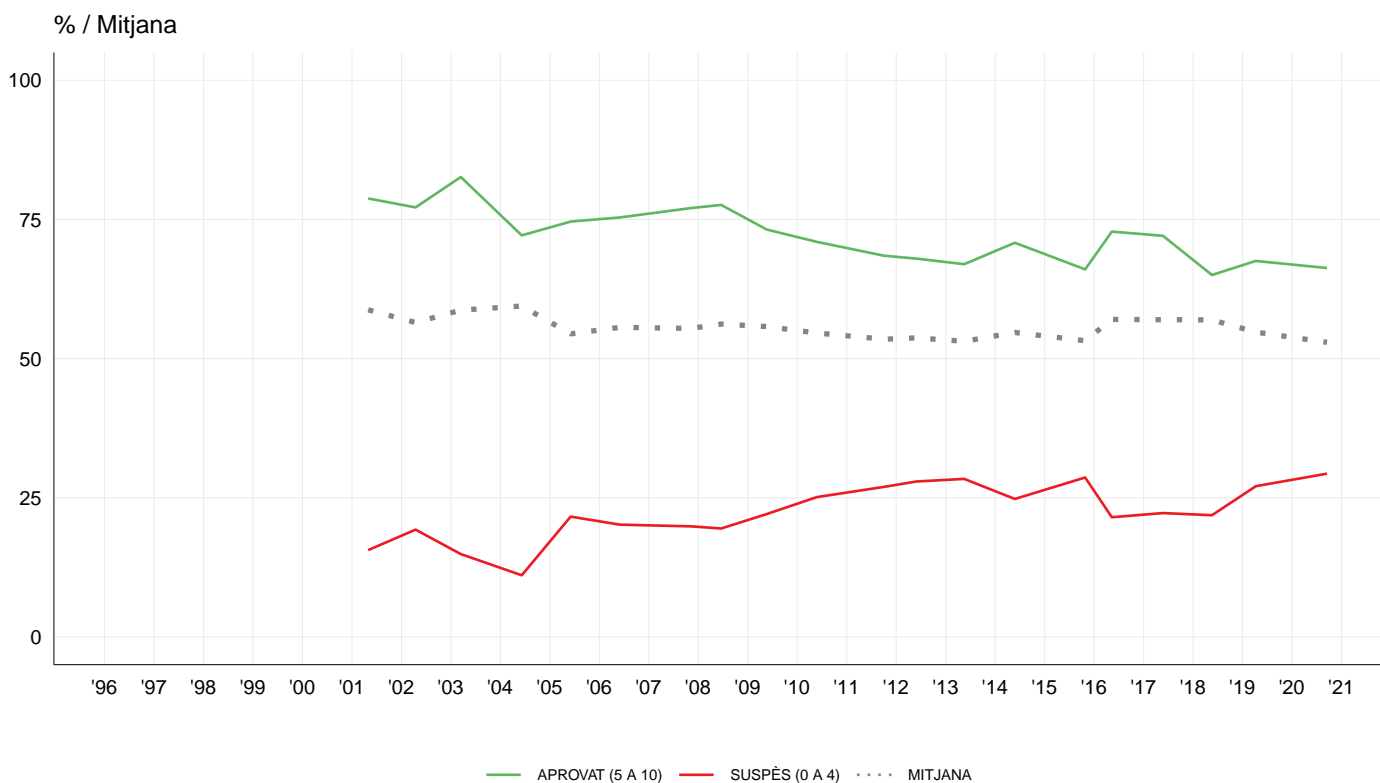

P6C - COM QUALIFICARIA LA GESTIÓ DEL GOVERN ESPANYOL?

(Recompte)
% Columna
% Columna agrupat
Mitjana

	1996	1997	1998	1999	2000	2001	2002	2003	2004	2005	2006	2007	2008	2009	2010	2011	2012	2013	2014	2015	2016	2017	2018	2019	2020
(n)	(0)	(0)	(0)	(0)	(0)	(4.000)	(4.000)	(4.000)	(4.000)	(4.000)	(4.000)	(6.000)	(6.013)	(6.000)	(6.000)	(6.000)	(6.000)	(6.000)	(6.000)	(6.000)	(6.000)	(6.000)	(6.000)	(6.000)	(6.676)
0 = MOLT DOLENTA	7,8	10,4	20,3	2,1	2,2	3,5	4,5	3,2	7,0	13,1	12,6	20,2	23,3	17,3	19,3	21,6	18,0	21,0	13,5	9,9
1	2,2	3,1	5,0	0,8	1,4	1,0	1,3	1,6	2,6	2,8	3,2	4,5	5,4	4,8	4,7	4,8	4,1	4,9	3,2	2,4
2	4,0	5,7	8,3	1,4	2,7	1,6	3,1	3,3	5,7	5,8	7,0	8,8	10,3	10,2	9,3	9,2	9,2	9,6	7,4	5,8
3	7,0	8,8	9,3	2,9	3,8	3,9	5,6	6,5	8,3	10,1	12,8	12,7	14,0	13,0	12,7	12,6	12,8	11,3	9,9	9,9
4	11,6	13,2	13,8	5,4	9,6	8,2	11,0	11,2	12,7	15,6	17,9	16,0	14,5	16,5	14,8	15,1	15,0	12,3	14,0	14,8
5	24,6	22,9	18,9	19,1	26,5	22,9	27,5	26,7	23,4	21,7	21,4	17,9	14,9	16,8	16,4	15,6	16,6	14,7	19,9	21,5
6	15,5	12,6	9,0	13,6	19,0	20,9	18,1	19,0	14,0	11,6	9,8	6,9	6,4	9,4	7,4	7,9	8,5	7,3	11,0	13,4
7	10,1	9,6	6,1	13,5	16,0	17,6	13,0	14,3	11,5	8,6	6,0	4,6	3,9	5,1	5,3	4,5	5,1	5,5	7,7	9,9
8	6,3	5,5	3,6	9,6	8,4	11,2	7,2	7,6	6,8	4,6	3,9	3,1	2,5	2,1	4,0	2,8	3,7	4,0	4,7	5,6
9	1,2	1,5	1,0	2,7	1,7	2,5	2,2	1,7	1,6	1,2	0,8	0,7	0,6	0,6	1,0	0,8	1,2	1,7	1,7	1,5
10 = MOLT BONA	1,0	1,2	1,3	2,4	1,6	1,8	1,8	1,2	2,0	2,1	1,0	0,9	1,0	1,0	1,1	1,3	1,6	1,8	1,9	1,7
PORTA POC TEMPS	0,0	0,0	0,0	16,5	0,0	0,0	0,0	0,0	0,0	0,0	0,0	0,0	0,0	0,0	0,0	0,0	0,0	0,0	0,0	0,0
NS/NC	8,6	5,6	3,2	10,0	7,2	4,9	4,5	3,7	4,5	2,7	3,6	3,9	3,4	3,3	4,0	3,8	4,3	6,0	5,0	3,7
SUSPÈS (0 A 4)	32,6	41,1	56,7	12,7	19,7	18,2	25,6	25,8	36,2	47,4	53,6	62,1	67,4	61,7	60,8	63,3	59,1	59,0	48,0	42,8
APROVAT (5 A 10)	58,8	53,2	40,0	60,8	73,1	76,9	69,9	70,5	59,3	49,9	42,9	34,1	29,2	35,0	35,2	32,8	36,6	34,9	47,0	53,5
PORTA POC TEMPS	0,0	0,0	0,0	16,5	0,0	0,0	0,0	0,0	0,0	0,0	0,0	0,0	0,0	0,0	0,0	0,0	0,0	0,0	0,0	0,0
NS / NC	8,6	5,6	3,2	10,0	7,2	4,9	4,5	3,7	4,5	2,7	3,6	3,9	3,4	3,3	4,0	3,8	4,3	6,0	5,0	3,7
MITJANA	4,8	4,4	3,6	5,8	5,5	5,7	5,3	5,3	4,8	4,3	4,0	3,4	3,1	3,5	3,5	3,3	3,6	3,5	4,2	4,5

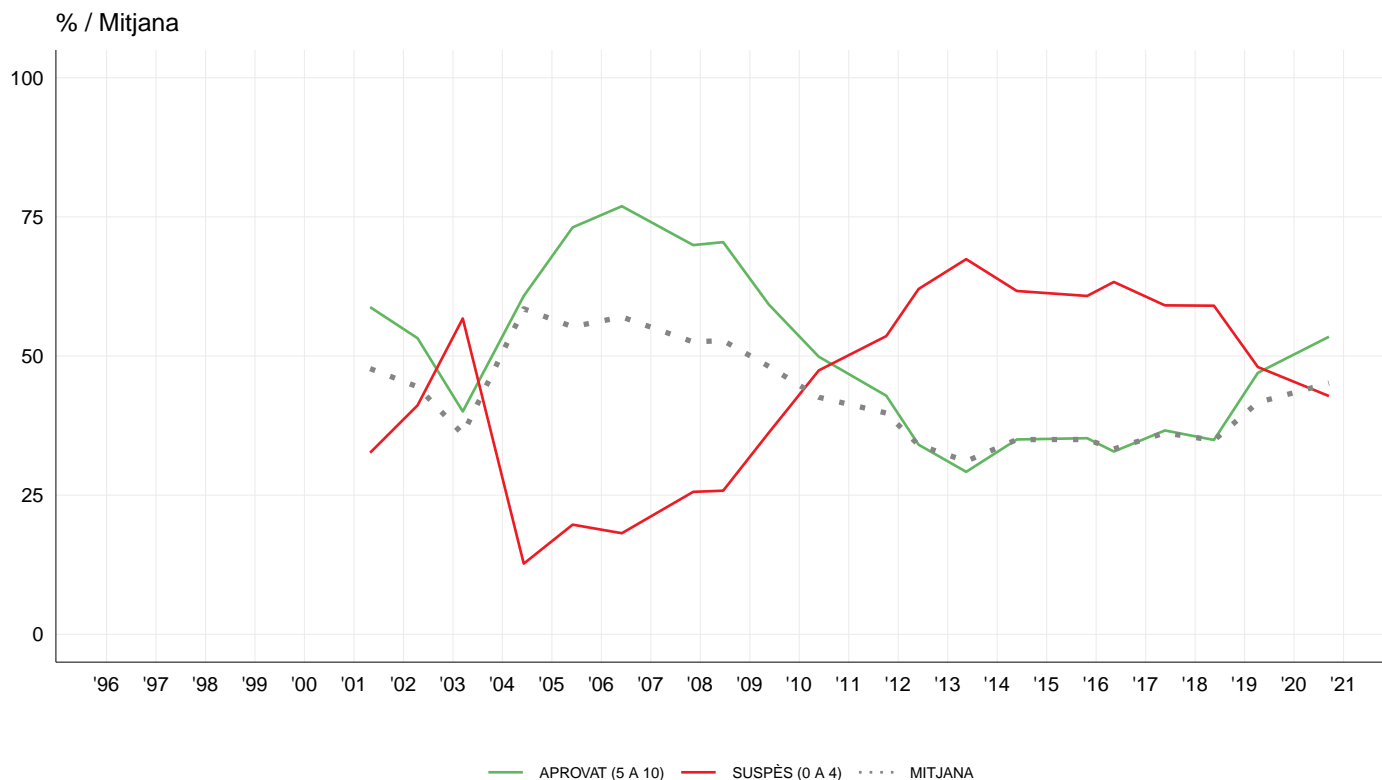



P7 - QUÈ DEMANARIA A L'AJUNTAMENT QUE FES PER LA CIUTAT?

(Recompte) % Columna	1996	1997	1998	1999	2000	2001	2002	2003	2004	2005	2006	2007	2008	2009	2010	2011	2012	2013	2014	2015	2016	2017	2018	2019	2020	
(n)	(4.000)	(4.000)	(4.000)	(4.000)	(4.000)	(4.000)	(4.000)	(4.000)	(4.000)	(4.000)	(4.000)	(6.000)	(6.013)	(6.000)	(6.000)	(6.000)	(6.000)	(6.000)	(6.000)	(6.000)	(6.000)	(6.000)	(6.000)	(6.000)	(6.676)	
MILLORAR LA SEGURETAT	11,6	9,6	8,5	8,0	12,9	17,7	15,2	16,0	12,8	12,6	14,6	13,1	13,9	13,0	14,1	15,0	10,7	8,5	7,2	5,8	5,1	5,3	4,7	10,5	10,9	
MILLORAR LA NETEJA	6,8	12,3	13,1	12,1	12,8	12,5	13,1	10,0	13,8	15,9	12,8	12,1	10,9	9,8	7,9	10,0	9,0	8,5	6,7	9,1	7,7	8,0	6,5	7,3	9,1	
FACILITAR L'ACCÉS A L'HABITATGE	3,4	3,2	1,9	1,7	2,7	3,6	4,3	8,5	9,1	8,7	8,9	9,3	8,3	3,3	2,5	2,6	1,9	2,3	1,3	2,4	2,7	7,4	12,6	12,4	9,0	
MILLORAR ELS ASPECTES POLÍTICS	6,8	7,4	8,4	6,0	5,9	5,3	6,4	6,7	6,9	7,2	6,4	6,3	5,9	6,3	4,7	7,0	
MILLORAR LA GESTIÓ POLÍTICA MUNICIPAL	2,0	2,0	1,3	2,1	1,5	1,6	2,3	2,8	3,6	0,8	0,7	0,6	0,4	0,4	4,4	3,5	5,3	4,2	3,8	4,3	5,7	4,8	6,0	5,2	5,8	
MILLORAR LA CIRCULACIÓ	13,2	13,0	16,0	17,6	14,3	14,4	13,4	11,1	8,6	6,3	6,3	9,2	8,3	6,7	5,8	3,9	3,4	3,5	2,9	4,0	6,5	5,2	6,0	5,8	5,4	
MILLORAR EL TRANSPORT, LES INFRAESTRUCTURES I LES COMUNICACIONS	5,7	5,4	7,0	8,0	8,9	7,1	7,3	8,6	7,3	5,9	7,0	10,8	6,7	7,6	5,9	5,3	6,5	5,8	6,6	6,7	8,0	6,2	5,8	6,4	4,9	
AUGMENTAR / MILLORAR EQUIPAMENTS I SERVEIS	12,0	10,7	12,3	11,3	13,0	13,9	14,9	14,8	14,0	8,1	7,7	7,3	6,9	7,6	8,1	7,6	7,4	8,2	8,0	10,3	7,2	6,5	5,1	5,8	4,4	
AUGMENTAR / MILLORAR ELS ESPAIS VERDS	8,3	7,9	8,5	8,4	7,5	6,0	6,5	6,8	5,6	4,6	5,9	3,3	4,9	4,7	4,8	2,4	3,0	2,2	3,1	2,6	2,9	2,8	3,0	2,7	3,6	
COMBATRE L'ATUR / MILLORAR LES CONDICIONS DE TREBALL	6,4	4,7	2,9	1,6	1,9	2,1	2,1	1,9	2,2	1,6	1,6	1,3	3,1	6,2	6,3	10,2	9,4	11,2	10,8	7,4	6,7	4,4	2,9	2,8	3,1	
AUGMENTAR PRESTACIONS I AJUTS	0,6	0,4	0,0	0,0	0,4	0,4	0,5	2,7	2,5	2,6	2,6	3,5	3,1	4,4	4,6	4,8	4,9	4,8	4,0	3,4	2,5	2,4	2,7	
EXCLUSIÓ SOCIAL (POBRESA, DESIGUALTAT)	0,0	0,0	0,0	0,0	0,0	0,0	0,0	0,0	0,0	0,7	0,6	0,4	0,2	0,5	0,7	0,8	1,3	1,5	1,8	2,5	3,6	2,4	3,2	2,0	2,4	
CANVIAR EL MODEL DE CIUTAT	0,0	2,1	3,2	2,4	3,4	2,5	5,1	3,0	2,5	2,8	3,2	3,1	2,0
MILLORAR LA CONTAMINACIÓ I EL MEDI AMBIENT	4,0	1,0	1,2	1,5	1,3	1,2	0,9	0,7	0,8	0,5	0,6	0,8	0,8	0,6	0,9	0,8	0,5	0,5	0,8	1,3	1,6	2,4	1,6	2,3	1,8	
REDUIR EL TURISME / MILLORAR-NE LA QUALITAT	0,0	0,6	0,3	0,5	0,6	0,7	0,7	1,0	3,3	4,1	7,8	5,0	2,6	1,8
SOLUCIONAR ELS PROBLEMES ECONÒMICS	1,3	1,7	0,0	0,0	0,0	0,0	0,0	0,0	0,0	0,7	0,7	0,8	2,2	1,8	1,3	2,1	2,6	2,7	2,3	2,0	2,2	1,1	1,4	1,1	1,7	
MILLORAR LA GESTIÓ DE L'ADMINISTRACIÓ PÚBLICA	0,8	0,7	0,5	0,6	1,1	0,8	0,9	0,8	1,7	
AUGMENTAR / ABARATIR L'APARCAMENT	0,0	0,0	0,0	0,0	0,0	0,0	0,0	0,0	0,0	3,8	2,5	1,4	1,7	2,0	2,5	1,1	0,9	0,8	1,1	0,8	0,5	0,6	0,5	0,4	1,6	
MILLORAR L'URBANISME	7,1	6,5	5,0	4,3	3,9	3,5	4,9	4,5	3,3	2,3	1,7	1,6	1,2	1,8	2,4	1,3	1,5	1,5	1,3	1,0	1,6	2,4	1,3	1,4	1,5	
SOLUCIONAR ELS PROBLEMES ASSOCIATS A LA IMMIGRACIÓ	0,1	0,2	0,3	1,7	2,1	2,1	1,8	2,6	2,3	2,3	3,2	1,5	1,7	1,9	1,7	1,3	0,8	1,3	1,3	1,1	1,2	1,9	1,2	
MILLORAR EL MANTENIMENT	0,1	0,2	0,1	2,2	2,9	2,4	2,6	2,3	3,7	3,6	2,0	2,4	3,3	2,9	2,6	2,4	2,4	2,1	2,5	1,2	
MENYS IMPOSTOS I MULTES	7,0	4,4	2,8	1,8	1,7	1,4	1,2	1,5	1,4	2,6	2,1	1,1	1,9	2,3	1,6	1,6	1,6	2,0	2,1	1,1	1,1	1,3	0,6	0,5	1,1	
REDUIR LA DESIGUALTAT / TRACTE DISCRIMINATORI ENTRE BARRIS	..	1,2	0,6	0,7	0,8	0,9	0,7	1,1	1,0	0,2	0,2	0,2	0,2	0,3	0,4	0,7	0,5	0,7	0,8	1,0	0,9	0,7	0,5	0,9	1,1	
FER FORA / CONTROLAR L'OCCUPACIÓ D'HABITATGES ALTRES	0,0	0,0	0,0	0,0	0,0	0,1	0,0	0,0	0,0	0,1	0,1	0,0	0,0	0,0	0,0	0,0	0,0	0,1	0,0	0,3	0,3	0,3	0,3	0,3	1,0	
TOT / TOTS	6,2	7,7	8,2	10,3	8,8	6,6	6,8	5,9	8,5	7,1	8,0	7,5	7,4	8,1	8,4	8,9	7,8	6,6	6,9	7,2	7,3	6,0	6,4	5,4	3,7	
CAP / RES	0,2	0,0	0,1	0,1	0,0	0,2	0,0	0,0	0,1	0,3	0,1	0,0	0,0	0,0	0,0	0,4	
NS/NC	1,8	3,3	2,3	2,5	1,2	1,2	1,0	0,8	0,9	0,6	1,0	0,7	1,4	1,2	1,2	1,1	1,5	2,2	2,3	2,1	1,6	1,7	1,6	0,8	0,9	
(Espontània)	3,1	5,4	7,7	7,3	6,3	4,3	2,9	2,5	2,7	2,0	2,3	2,5	4,8	5,0	3,1	3,3	4,9	6,8	7,5	6,4	5,0	6,3	8,6	8,2	9,0	

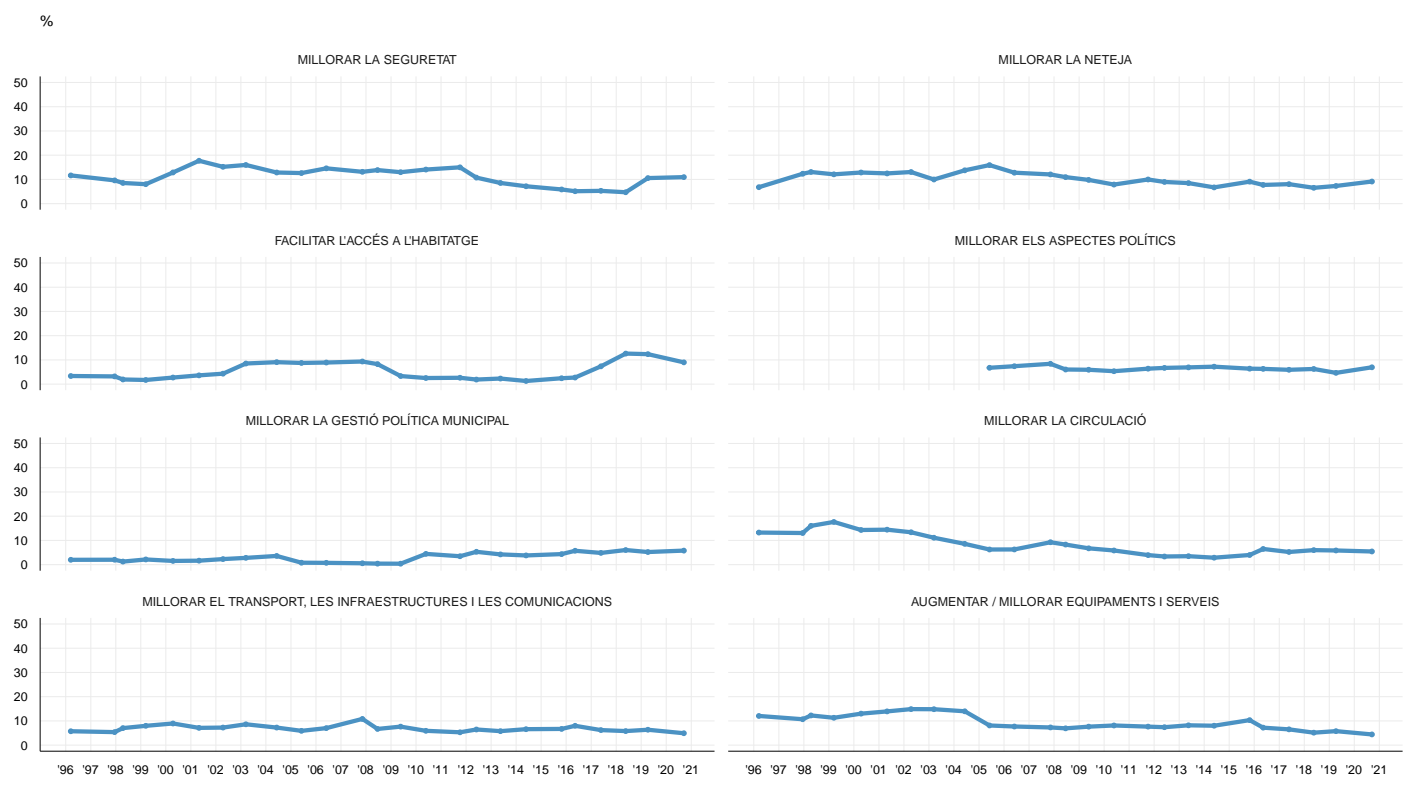

P8.01 - EVOLUCIÓ EL DARRER ANY DE LA GESTIÓ MUNICIPAL EN RECOLLIDA D'ESCOMBRARIES

(Recompte)
% Columna (puntuació)
% Columna (evolució)
Mitjana (puntuació)

	1996	1997	1998	1999	2000	2001	2002	2003	2004	2005	2006	2007	2008	2009	2010	2011	2012	2013	2014	2015	2016	2017	2018	2019	2020
(n)	(4.000)	(4.000)	(4.000)	(4.000)	(4.000)	(4.000)	(4.000)	(4.000)	(4.000)	(4.000)	(4.000)	(6.000)	(6.013)	(6.000)	(6.000)	(6.000)	(6.000)	(6.000)	(6.000)	(6.000)	(6.000)	(6.000)	(6.000)	(6.000)	(6.676)
0 = PÈSSIMA GESTIÓ	1,3	1,0	2,0	1,0	1,2	2,1	2,1	1,4	2,1	1,9	1,4	0,8	0,7	1,0	1,3	1,2	0,9	0,8	0,7	0,7	0,7	1,0	0,9	1,1	1,6
1	0,4	0,2	0,4	0,2	0,7	0,8	0,7	0,5	0,9	0,7	0,5	0,3	0,3	0,3	0,2	0,5	0,4	0,4	0,1	0,2	0,2	0,2	0,3	0,5	0,6
2	1,2	1,1	2,2	1,7	2,0	2,3	2,7	2,0	2,1	2,0	1,6	1,9	1,2	1,0	0,9	1,3	0,6	0,7	0,7	0,8	0,4	0,9	0,6	0,8	1,3
3	2,1	1,9	3,5	3,1	3,2	3,6	3,6	3,0	4,2	3,6	3,5	2,5	2,2	2,1	1,5	1,9	1,3	1,1	1,0	1,3	1,1	1,4	1,4	1,6	2,3
4	4,6	5,5	7,1	5,9	6,4	6,5	7,2	6,1	8,0	7,4	4,7	3,8	3,9	4,0	3,5	3,9	3,1	2,4	2,4	3,4	2,9	2,4	2,3	3,1	4,3
5	14,0	16,2	16,8	15,0	17,7	14,0	14,1	13,3	16,9	17,9	13,4	11,4	13,5	12,1	9,7	9,8	7,7	6,3	7,5	6,5	6,4	6,4	7,2	7,8	9,2
6	20,0	21,1	20,6	17,4	19,0	16,4	17,6	17,7	19,9	23,0	21,5	17,0	19,8	18,4	14,3	12,1	10,8	10,1	13,0	9,9	9,2	9,8	10,2	10,4	10,9
7	24,7	25,3	22,9	26,7	25,9	23,5	23,4	25,6	22,1	23,5	29,0	27,8	25,9	24,7	25,8	24,0	22,8	23,3	25,1	23,7	22,0	21,5	20,1	19,3	19,2
8	20,1	19,4	15,2	21,1	17,0	21,1	18,8	20,0	16,0	13,9	16,9	24,6	22,2	24,3	26,9	28,6	31,2	31,8	30,8	31,9	32,8	31,0	30,7	29,6	26,7
9	5,1	4,0	3,5	4,2	3,3	5,8	5,1	5,6	3,8	3,2	3,9	5,0	5,8	5,6	9,0	8,8	11,3	12,1	10,2	12,1	13,3	13,7	13,0	12,7	11,9
10 = EXCEL·LENT GESTIÓ	5,6	3,5	4,2	2,9	3,1	3,6	4,5	4,6	3,6	2,5	3,2	4,6	4,1	6,0	6,6	7,6	9,7	10,7	8,2	9,1	10,7	11,2	13,0	12,7	11,6
NS/NC	0,9	0,7	1,6	0,8	0,4	0,2	0,3	0,3	0,4	0,4	0,4	0,3	0,5	0,5	0,2	0,3	0,2	0,3	0,2	0,2	0,2	0,3	0,4	0,4	0,4
HA MILLORAT	50,3	43,2	37,5	41,5	34,9	59,0	51,0	51,4	39,7	30,8	47,0	48,6	38,4	41,1	66,5	40,7	36,0	34,2	36,8	32,3	31,7	39,0	33,7	33,4	28,2
ESTÀ IGUAL	37,9	44,0	43,4	46,4	50,2	23,7	30,7	35,2	40,4	50,7	40,2	39,6	49,3	48,4	22,7	45,6	52,0	54,8	52,9	57,2	59,3	49,9	50,9	47,9	46,5
HA EMPITJORAT	9,9	11,2	16,8	11,0	14,1	17,0	17,7	12,9	18,9	18,1	12,1	11,0	11,5	9,6	10,3	12,3	10,7	9,7	9,0	9,2	7,7	9,0	11,1	14,5	20,7
NS/NC	1,9	1,5	2,3	1,1	0,8	0,2	0,7	0,5	0,9	0,5	0,7	0,8	0,8	0,9	0,5	1,3	1,3	1,3	1,3	1,3	1,4	2,2	4,3	4,2	4,6
MITJANA	6,6	6,5	6,2	6,4	6,2	6,3	6,3	6,5	6,1	6,0	6,4	6,7	6,7	6,8	7,0	7,0	7,3	7,4	7,3	7,3	7,5	7,4	7,5	7,4	7,1

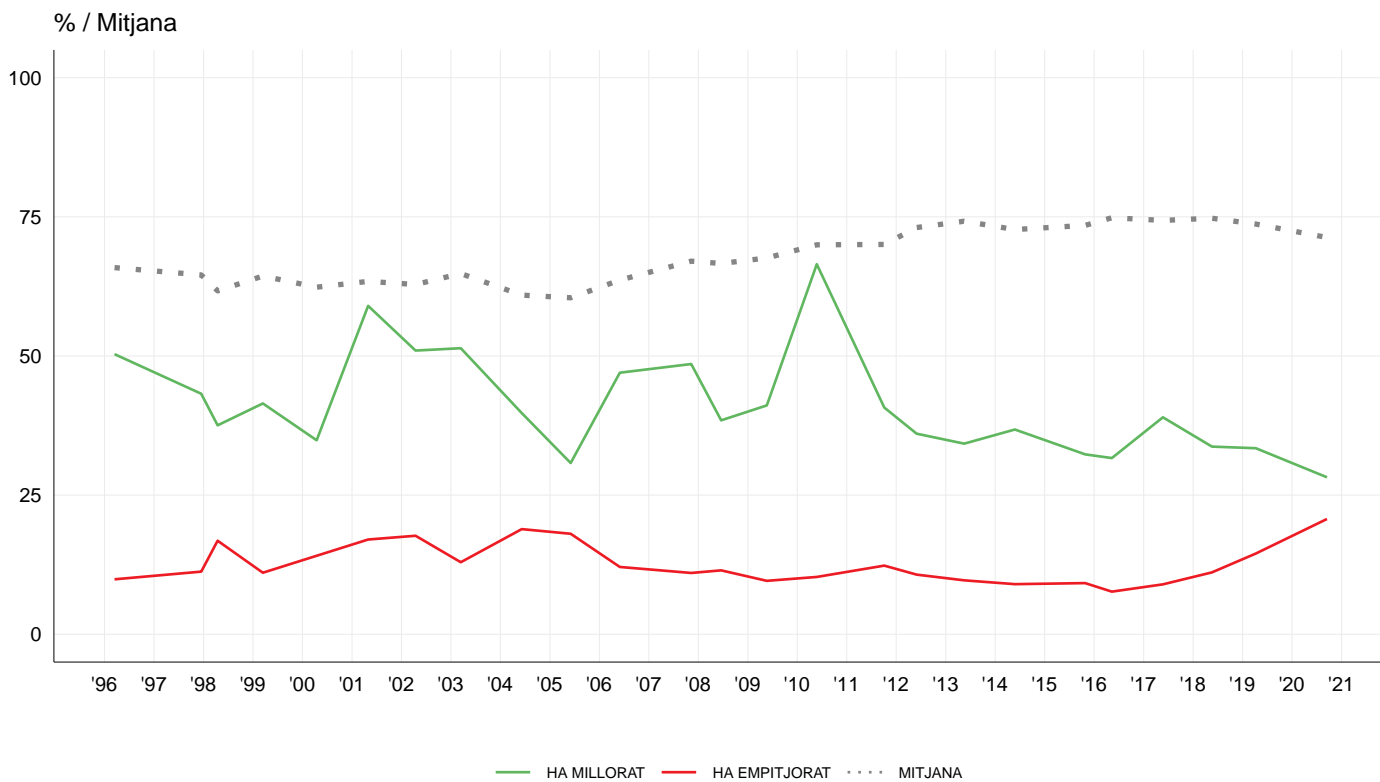



P8.02 - EVOLUCIÓ EL DARRER ANY DE LA GESTIÓ MUNICIPAL EN NETEJA DELS CARRERS

(Recompte)
% Columna (puntuació)
% Columna (evolució)
Mitjana (puntuació)

	1996	1997	1998	1999	2000	2001	2002	2003	2004	2005	2006	2007	2008	2009	2010	2011	2012	2013	2014	2015	2016	2017	2018	2019	2020
(n)	(4.000)	(4.000)	(4.000)	(4.000)	(4.000)	(4.000)	(4.000)	(4.000)	(4.000)	(4.000)	(4.000)	(6.000)	(6.013)	(6.000)	(6.000)	(6.000)	(6.000)	(6.000)	(6.000)	(6.000)	(6.000)	(6.000)	(6.000)	(6.000)	(6.676)
0 = PÈSSIMA GESTIÓ	2,2	2,0	2,9	1,7	2,8	3,0	3,1	2,6	3,4	4,4	3,5	2,0	1,6	2,1	2,0	2,5	2,1	1,6	1,4	1,8	2,0	2,1	1,9	2,8	3,8
1	0,8	0,5	0,3	0,4	0,8	0,7	1,0	0,9	1,2	0,8	1,1	0,6	0,6	0,6	0,4	0,9	0,6	0,5	0,6	0,9	0,4	0,7	0,7	0,7	1,2
2	2,0	2,1	3,0	2,0	3,0	2,9	3,4	2,9	3,7	3,9	3,2	3,3	2,4	3,0	1,6	2,9	1,8	1,7	1,8	1,9	1,8	1,8	2,0	2,3	3,0
3	3,1	2,7	4,5	4,0	5,1	4,8	5,8	4,6	7,1	6,0	5,1	5,1	4,9	5,3	4,0	4,7	3,6	3,0	3,5	3,9	3,3	3,5	3,2	3,9	5,0
4	6,8	7,9	7,9	8,7	9,3	9,3	10,1	9,1	14,5	12,2	9,7	9,1	8,6	9,1	7,0	9,2	7,5	6,7	6,9	7,7	6,3	6,9	5,9	7,2	9,6
5	16,9	20,8	18,7	18,5	20,4	16,0	17,8	17,2	20,3	19,5	20,2	15,6	17,2	15,1	15,0	13,9	13,6	11,0	11,7	11,3	10,6	11,1	11,1	12,1	12,6
6	20,6	19,7	20,0	19,0	21,4	17,6	17,7	20,2	19,7	20,6	19,7	21,5	21,6	18,2	16,6	16,1	15,4	14,4	16,2	14,1	14,4	14,0	13,8	14,0	14,4
7	24,0	23,0	21,4	23,8	20,4	22,2	21,1	21,0	14,7	18,9	20,9	21,3	21,6	20,2	22,6	20,7	20,4	21,9	23,5	22,1	20,2	19,5	20,3	18,9	18,2
8	15,9	15,5	13,6	16,7	13,0	17,8	13,8	14,5	10,2	9,5	11,6	15,2	14,7	17,4	19,7	18,4	22,3	23,6	22,7	22,4	25,0	22,9	22,8	21,4	18,3
9	3,7	2,9	2,9	2,7	2,1	3,4	3,0	3,5	2,7	2,2	2,5	3,4	4,0	4,4	6,4	6,0	7,0	8,5	5,9	7,9	9,1	9,8	9,4	9,0	7,2
10 = EXCEL·LENT GESTIÓ	3,7	2,6	3,8	2,2	1,7	2,2	3,1	3,2	2,3	1,8	2,2	2,9	2,7	4,5	4,7	4,7	5,8	6,9	5,6	5,9	6,7	7,6	8,8	7,6	6,5
NS/NC	0,3	0,2	0,8	0,3	0,1	0,1	0,2	0,2	0,3	0,1	0,2	0,1	0,1	0,3	0,1	0,1	0,0	0,2	0,1	0,1	0,1	0,1	0,1	0,2	0,3
HA MILLORAT	48,7	43,6	40,3	41,9	33,5	49,8	43,3	43,7	30,6	24,5	39,7	43,0	33,6	36,6	50,8	30,6	30,7	29,5	31,2	27,8	28,9	33,9	32,0	29,7	24,5
ESTÀ IGUAL	35,3	40,6	40,5	44,5	47,4	28,6	32,8	36,4	37,4	44,0	36,3	33,8	41,5	40,7	29,7	42,8	42,6	46,6	46,3	48,5	50,7	43,8	42,1	39,1	35,2
HA EMPITJORAT	14,8	15,2	18,3	13,2	18,9	21,5	23,5	19,7	31,5	31,1	23,5	22,9	24,5	22,2	19,0	25,6	26,0	23,0	21,7	22,8	19,3	20,7	23,5	28,7	37,8
NS/NC	1,2	0,6	1,0	0,4	0,2	0,2	0,4	0,3	0,5	0,4	0,5	0,3	0,4	0,5	0,5	1,0	0,7	0,9	0,9	0,9	1,1	1,5	2,5	2,4	2,5
MITJANA	6,2	6,1	5,9	6,1	5,7	5,9	5,8	5,9	5,4	5,4	5,7	6,0	6,0	6,1	6,4	6,2	6,5	6,7	6,5	6,5	6,7	6,7	6,7	6,5	6,1

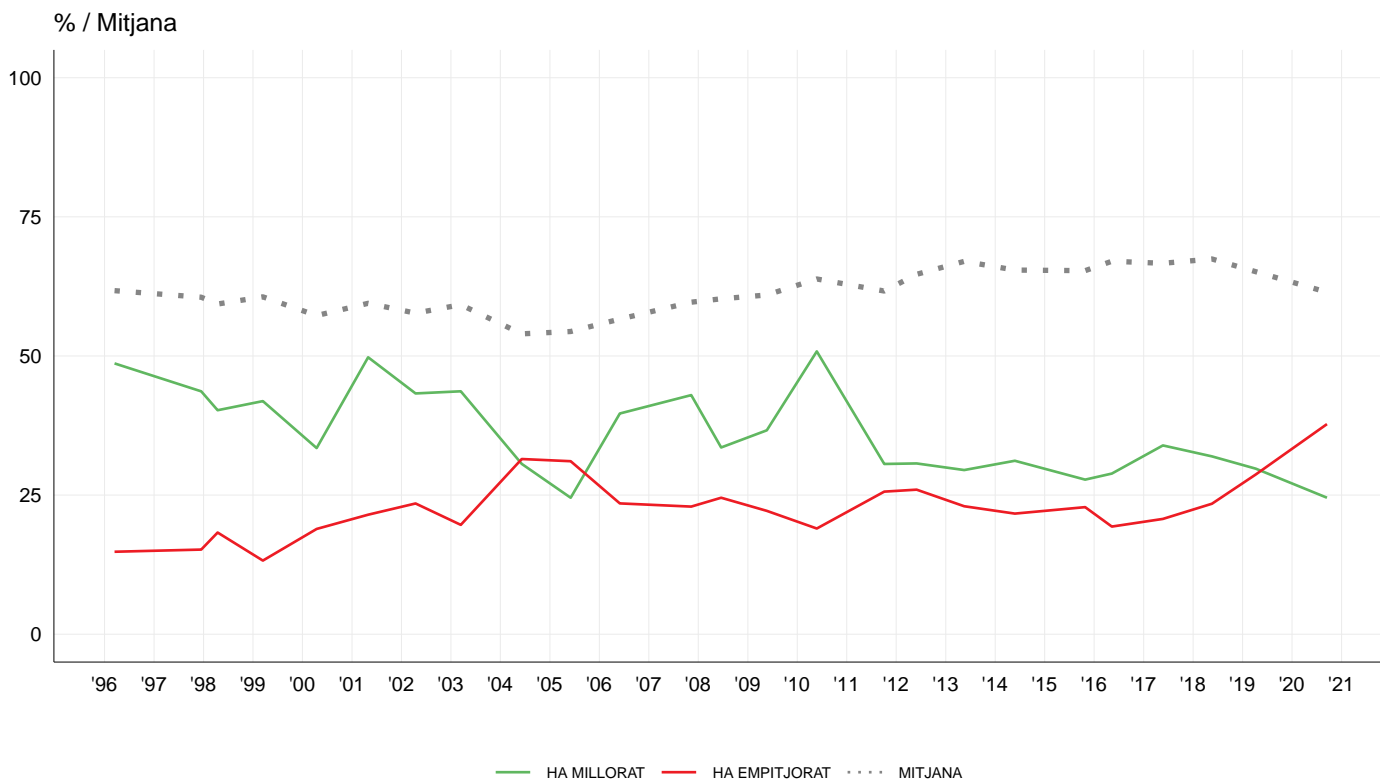

P8.03 - EVOLUCIÓ EL DARRER ANY DE LA GESTIÓ MUNICIPAL EN SOROLL

(Recompte)
% Columna (puntuació)
% Columna (evolució)
Mitjana (puntuació)

	1996	1997	1998	1999	2000	2001	2002	2003	2004	2005	2006	2007	2008	2009	2010	2011	2012	2013	2014	2015	2016	2017	2018	2019	2020	
(n)	(4.000)	(4.000)	(4.000)	(4.000)	(4.000)	(4.000)	(4.000)	(4.000)	(4.000)	(4.000)	(4.000)	(6.000)	(6.013)	(6.000)	(6.000)	(6.000)	(6.000)	(6.000)	(6.000)	(6.000)	(6.000)	(6.000)	(6.000)	(6.000)	(6.676)	
0 = PÈSSIMA GESTIÓ	5,0	6,1	5,7	5,6	5,0	4,2	3,5	3,9	3,9	5,4	4,9	4,0	4,3
1	2,0	2,3	1,7	3,2	2,2	1,8	1,6	1,8	1,2	2,4	1,6	1,3	1,4
2	7,1	7,5	6,0	6,9	5,9	4,3	5,0	5,3	4,1	5,7	4,3	3,9	3,6
3	13,2	12,6	11,3	12,2	10,8	9,3	9,0	8,9	8,2	9,3	6,7	5,9	6,6
4	16,4	16,5	15,7	15,3	14,9	13,8	13,8	12,7	12,6	11,4	10,2	9,9	10,1
5	22,9	19,0	21,3	19,0	17,8	18,1	16,8	17,1	15,7	15,6	15,9	16,4	16,2
6	16,7	15,4	16,4	13,9	14,9	15,8	16,8	15,0	16,2	13,6	14,3	14,1	14,0
7	9,2	10,4	11,0	11,8	14,3	15,4	16,1	15,5	16,4	14,4	15,7	16,3	17,3
8	5,2	6,9	6,7	7,7	9,3	10,4	11,1	12,6	13,7	12,9	14,1	15,1	14,5
9	1,1	1,3	1,7	2,1	2,2	2,6	3,1	3,5	3,8	4,5	4,7	5,1	4,8
10 = EXCEL·LENT GESTIÓ	1,0	1,3	1,3	1,4	1,7	1,8	2,2	2,0	2,3	3,0	4,6	4,5	4,4
NS/NC	0,2	0,8	1,0	1,0	1,0	2,2	1,1	1,8	1,9	1,9	3,1	3,6	2,9
HA MILLORAT	7,6	6,9	5,5	4,9	4,6	5,7	6,8	9,6	8,4	5,3	7,5	12,1	9,8	11,5	12,8	11,4	13,2	11,9	13,8	12,3	12,5	16,4	18,4	19,5	26,4	
ESTÀ IGUAL	31,2	39,0	38,6	51,6	41,6	36,8	32,8	36,3	36,8	33,1	35,3	35,6	38,8	40,9	40,0	44,7	47,5	54,0	54,1	54,3	56,7	45,7	42,6	41,7	36,5	
HA EMPITJORAT	60,2	53,4	54,8	43,1	53,5	56,9	59,2	53,3	53,6	60,5	56,6	51,9	51,0	47,0	46,3	42,6	38,0	32,2	31,0	31,6	28,2	35,2	34,1	33,7	32,5	
NS/NC	1,0	0,8	1,1	0,4	0,3	0,5	1,1	0,7	1,2	1,0	0,6	0,5	0,4	0,6	0,9	1,4	1,4	1,9	1,0	1,9	2,6	2,7	4,8	5,1	4,6	
MITJANA	4,6	4,6	4,8	4,7	5,0	5,2	5,4	5,4	5,5	5,3	5,6	5,8	5,7

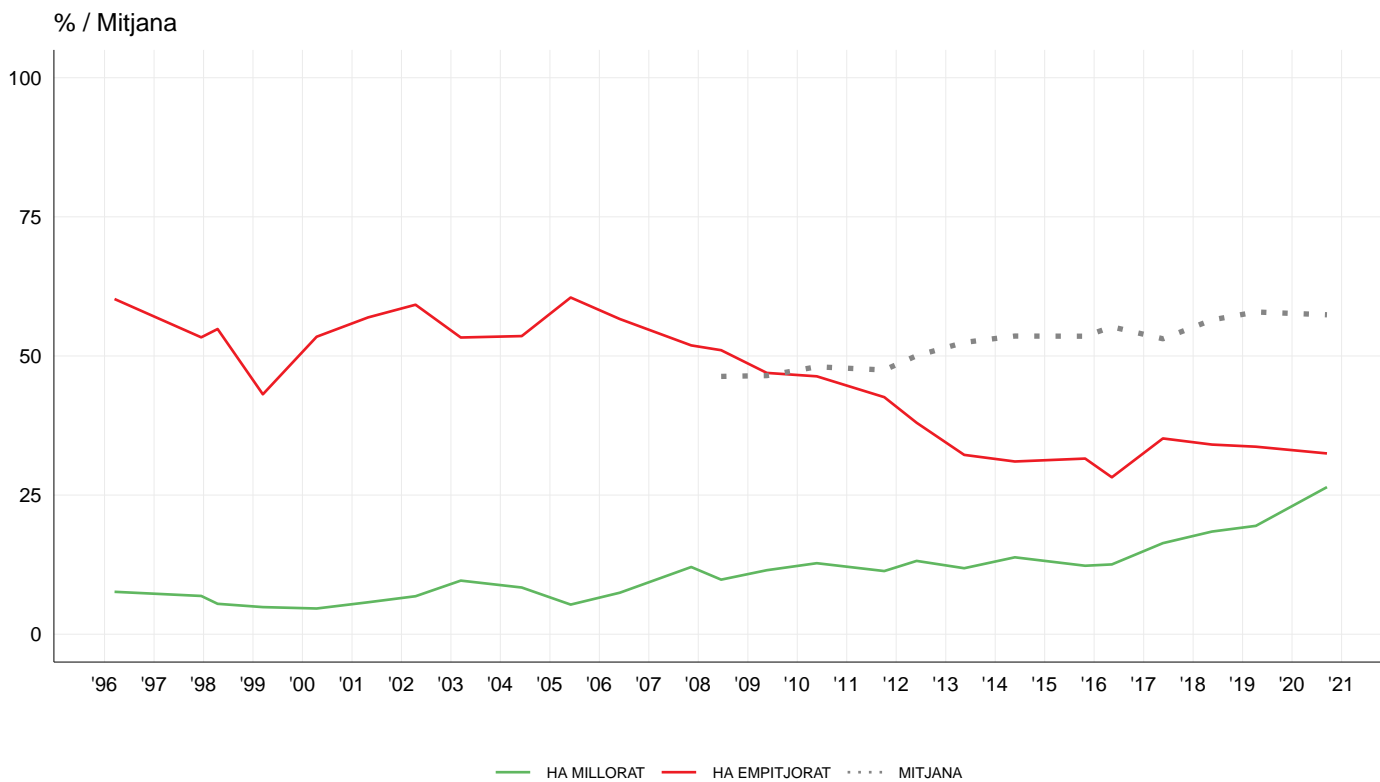



P8.04 - EVOLUCIÓ EL DARRER ANY DE LA GESTIÓ MUNICIPAL EN ZONES VERDES (PARCS I JARDINS)

(Recompte)
(Recompte Usuaris)
% Columna (puntuació)
% Columna (evolució)
% Columna (usuaris)
Mitjana (puntuació)
Mitjana (puntuació dels usuaris)

	1996	1997	1998	1999	2000	2001	2002	2003	2004	2005	2006	2007	2008	2009	2010	2011	2012	2013	2014	2015	2016	2017	2018	2019	2020
(n)	(4.000)	(4.000)	(4.000)	(4.000)	(4.000)	(4.000)	(4.000)	(4.000)	(4.000)	(4.000)	(4.000)	(4.000)	(6.000)	(6.013)	(6.000)	(6.000)	(6.000)	(6.000)	(6.000)	(6.000)	(6.000)	(6.000)	(6.000)	(6.000)	(6.676)
(N (USUARIS))	(0)	(0)	(0)	(0)	(0)	(0)	(0)	(0)	(0)	(0)	(0)	(4.999)	(4.561)	(5.026)	(4.884)	(4.515)	(4.642)	(4.486)	(4.684)	(4.760)	(4.742)	(4.792)	(4.553)	(4.553)	(5.045)
0 = PÈSSIMA GESTIÓ	2,0	2,4	2,7	1,8	2,5	2,4	3,2	2,9	2,8	4,0	3,0	1,7	1,7	2,2	2,4	1,9	2,4	1,9	1,5	1,5	1,5	2,1	2,4	2,3	2,7
1	0,7	0,5	0,7	0,4	0,7	0,8	1,1	1,0	0,9	1,0	0,7	0,5	0,7	0,6	0,7	0,9	0,9	0,3	0,6	0,6	0,5	0,6	0,6	0,7	0,7
2	2,5	2,5	2,9	2,8	2,6	2,6	3,3	2,9	3,2	3,5	3,1	2,5	2,2	2,7	2,6	2,7	2,6	2,1	2,3	1,7	2,0	2,3	2,0	2,3	2,2
3	4,3	4,5	5,0	4,7	5,7	4,8	6,4	5,8	5,3	6,2	6,7	4,4	5,7	4,9	5,0	5,0	5,1	4,0	4,4	4,3	4,2	3,9	3,6	3,9	4,5
4	6,8	9,8	8,4	7,9	9,9	10,7	11,8	9,5	9,1	13,6	10,1	8,3	8,3	8,4	8,6	10,4	9,8	10,1	9,3	8,1	8,8	7,5	5,6	6,9	7,5
5	15,9	19,6	19,0	18,9	18,2	18,7	19,0	18,8	18,2	18,9	16,9	16,1	18,0	15,1	15,0	15,9	13,1	12,7	12,7	12,3	13,2	12,8	11,2	14,0	13,2
6	20,3	18,1	15,9	18,5	20,5	19,1	17,0	18,7	20,8	21,1	21,5	20,6	22,7	20,7	17,3	16,9	16,7	15,7	17,6	16,4	15,9	14,2	13,5	13,7	13,4
7	22,6	21,7	20,7	23,4	22,0	21,2	19,5	20,0	18,3	17,2	20,8	22,8	19,7	20,2	20,1	21,5	20,3	22,7	23,7	22,0	20,4	21,1	20,8	18,8	20,0
8	15,0	13,2	14,3	14,4	12,1	13,0	12,6	13,3	14,0	9,1	10,7	14,7	13,0	15,3	17,6	15,3	18,6	18,5	18,2	20,5	20,8	20,7	21,3	20,8	18,6
9	4,5	3,3	4,3	3,8	3,0	3,0	2,7	3,6	3,1	2,3	2,7	3,5	3,6	4,0	4,7	4,7	5,0	5,6	4,1	6,3	6,3	7,4	8,2	7,6	7,4
10 = EXCEL·LENT GESTIÓ	4,8	3,3	4,3	2,6	2,5	2,6	2,6	2,9	3,3	2,0	2,5	2,5	3,0	3,5	4,0	3,0	3,4	4,6	4,0	3,9	4,5	5,2	7,5	6,3	6,6
NS/NC	0,5	1,1	1,9	0,7	0,3	0,9	0,8	0,7	1,1	1,2	1,3	2,3	1,3	2,4	2,0	1,7	2,0	1,9	1,6	2,3	2,0	2,3	3,4	2,6	3,2
HA MILLORAT	55,5	48,5	50,3	56,1	50,8	47,3	44,6	46,8	43,8	28,3	41,0	45,0	33,8	37,4	42,9	32,5	28,5	26,0	31,1	28,5	29,4	36,1	40,0	39,8	37,4
ESTÀ IGUAL	30,2	37,6	34,7	34,5	37,3	34,1	34,6	36,1	37,5	44,7	36,3	33,9	43,6	42,5	34,5	44,8	45,5	50,0	45,9	50,8	50,4	42,8	36,0	33,3	30,7
HA EMPITJORAT	12,9	12,6	13,2	8,8	11,4	17,8	19,8	16,2	17,1	25,4	21,5	19,0	21,2	17,5	20,5	19,8	23,1	21,1	20,4	17,6	16,7	17,2	17,9	21,7	26,3
NS/NC	1,4	1,3	1,8	0,5	0,4	0,9	1,0	0,9	1,6	1,6	1,3	2,1	1,4	2,6	2,2	2,9	2,9	2,9	2,6	3,1	3,5	3,9	6,1	5,3	5,7
UTILITZA	83,2	76,2	83,5	81,4	75,1	77,4	74,5	77,8	79,0	78,7	79,9	75,4
NO UTILITZA	16,8	23,3	16,5	18,6	24,7	22,6	25,4	22,1	20,9	21,3	20,1	24,6
NO CONTESTA	0,0	0,5	0,0	0,0	0,3	0,0	0,1	0,1	0,0	0,0	0,0	0,0
MITJANA	6,2	5,9	6,0	6,0	5,8	5,8	5,6	5,8	5,8	5,4	5,7	6,0	5,9	6,0	6,1	6,0	6,1	6,3	6,2	6,4	6,4	6,4	6,6	6,4	6,4
MITJANA USUARIS	6,1	6,1	6,1	6,2	6,1	6,1	6,4	6,3	6,5	6,4	6,5	6,5

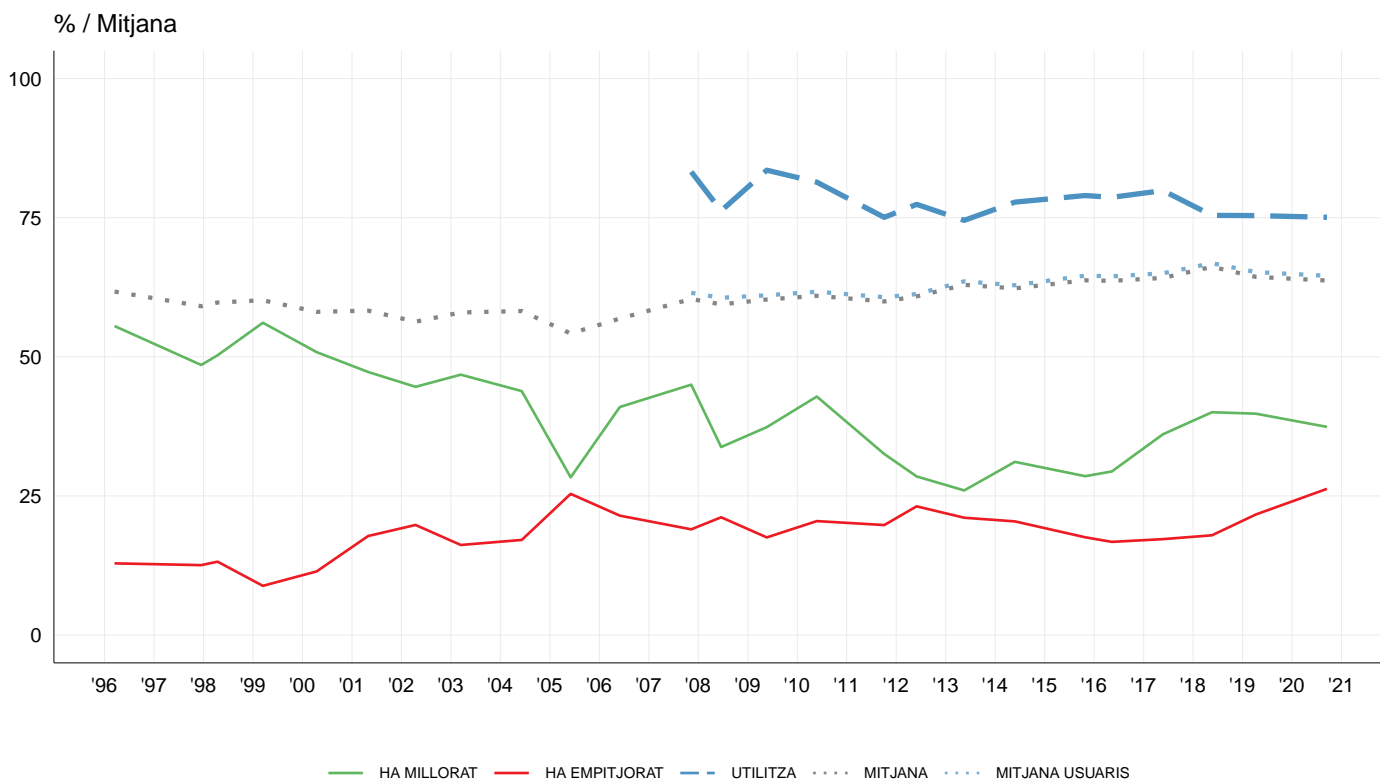



P8.05 - EVOLUCIÓ EL DARRER ANY DE LA GESTIÓ MUNICIPAL EN ENLLUMENAT

(Recompte)
% Columna (puntuació)
% Columna (evolució)
Mitjana (puntuació)

	1996	1997	1998	1999	2000	2001	2002	2003	2004	2005	2006	2007	2008	2009	2010	2011	2012	2013	2014	2015	2016	2017	2018	2019	2020
(n)	(0)	(0)	(4.000)	(4.000)	(4.000)	(4.000)	(4.000)	(4.000)	(4.000)	(4.000)	(4.000)	(6.000)	(6.013)	(6.000)	(6.000)	(6.000)	(6.000)	(6.000)	(6.000)	(6.000)	(6.000)	(6.000)	(6.000)	(6.000)	(6.676)
0 = PÈSSIMA GESTIÓ	1,0	0,5	1,1	0,7	1,2	1,0	1,3	1,0	0,7	0,6	0,6	0,7	0,8	0,7	0,6	0,5	0,5	0,7	0,5	0,7	0,8	1,2	0,8
1	0,2	0,3	0,2	0,3	0,3	0,3	0,5	0,5	0,2	0,3	0,3	0,3	0,3	0,3	0,3	0,3	0,3	0,2	0,3	0,2	0,2	0,3	0,3
2	0,7	0,7	1,1	1,2	1,7	1,5	1,1	1,1	0,9	1,6	1,1	1,3	1,3	1,5	1,0	0,9	1,0	0,8	0,5	0,7	0,8	1,2	1,0
3	2,0	1,1	2,6	2,2	3,0	2,8	1,8	2,2	1,7	2,3	2,4	2,5	2,4	2,5	2,2	2,3	2,2	2,2	2,0	1,6	1,5	2,3	2,2
4	4,5	3,8	5,4	5,4	6,2	5,1	4,9	5,2	3,8	5,2	4,4	4,7	6,0	6,1	5,7	6,5	6,0	5,7	4,9	4,1	3,6	4,3	4,7
5	15,4	14,6	16,0	15,0	17,5	15,3	18,3	16,5	15,1	13,3	15,3	14,0	13,1	14,0	11,6	11,9	11,2	8,6	9,5	9,1	9,1	10,7	11,3
6	22,0	20,5	23,4	21,9	22,1	21,3	23,4	26,3	23,5	23,4	26,4	23,9	21,7	16,2	16,2	18,6	19,6	15,1	14,0	13,7	12,6	12,7	14,2
7	28,5	29,9	28,2	30,0	23,9	26,4	23,3	27,3	28,9	28,9	28,6	26,1	27,1	28,6	28,8	26,1	29,6	29,3	28,2	25,6	22,5	21,8	23,1
8	14,7	21,4	15,6	16,9	16,5	18,1	16,9	13,8	17,7	17,5	14,2	18,1	17,7	20,7	22,6	21,3	20,5	26,0	26,7	28,2	28,6	27,0	23,7
9	4,1	4,0	3,0	3,4	3,7	4,6	4,0	3,0	4,0	3,9	3,5	3,9	4,8	5,1	5,8	5,6	4,7	6,4	7,3	9,0	9,7	9,0	8,5
10 = EXCEL·LENT GESTIÓ	4,3	2,4	2,7	2,5	3,2	3,3	3,7	2,2	2,7	2,3	2,9	3,6	4,0	3,4	4,1	4,9	3,7	4,3	5,3	6,0	8,7	7,8	8,0
NS/NC	2,8	0,8	0,7	0,4	0,6	0,4	0,9	0,9	0,9	0,7	0,5	0,8	0,8	0,9	1,0	0,9	0,6	0,7	0,8	1,1	2,0	1,6	2,3
HA MILLORAT	38,2	44,9	39,5	45,7	42,8	40,7	36,3	25,7	46,2	48,0	34,3	36,0	44,3	29,9	25,8	19,0	26,0	29,1	26,5	33,8	31,1	33,0	28,4
ESTÀ IGUAL	52,7	49,4	51,6	44,4	45,7	47,9	52,7	63,5	46,2	40,7	55,2	52,2	43,4	56,4	60,0	65,1	60,2	57,5	61,5	54,9	54,7	48,5	53,0
HA EMPITJORAT	7,5	4,9	8,2	9,4	10,5	10,9	9,5	9,6	6,8	10,3	9,7	10,0	10,9	12,1	12,2	14,4	12,6	12,1	10,2	8,7	9,6	14,4	13,5
NS/NC	1,6	0,7	0,8	0,5	0,9	0,5	1,5	1,2	0,9	1,0	0,9	1,8	1,4	1,6	1,9	1,6	1,1	1,3	1,7	2,6	4,6	4,2	5,1
MITJANA	6,5	6,6	6,3	6,4	6,3	6,4	6,4	6,3	6,5	6,4	6,4	6,5	6,5	6,5	6,7	6,7	6,6	6,8	6,9	7,0	7,2	7,0	6,9

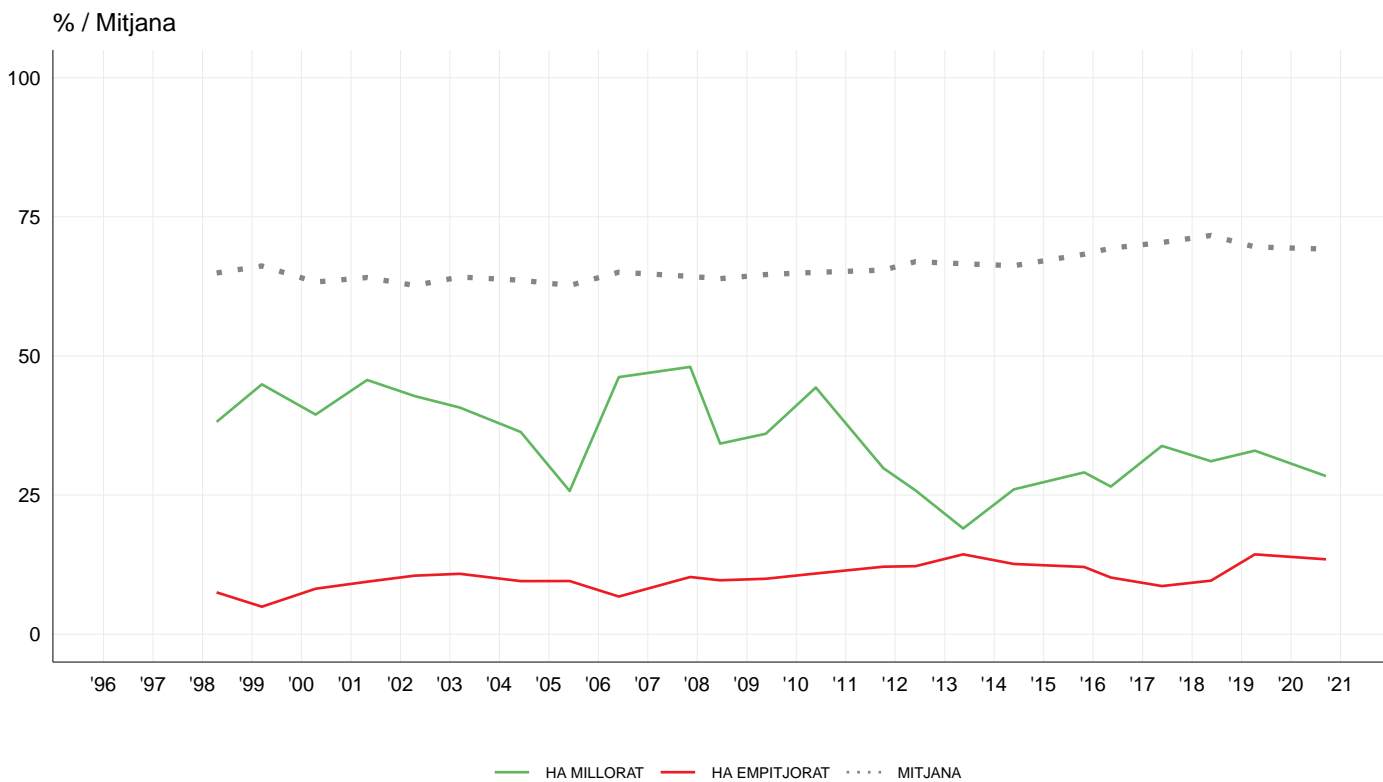

P8.06 - EVOLUCIÓ EL DARRER ANY DE LA GESTIÓ MUNICIPAL EN URBANISME (NOUS CARRERS, PLACES)

(Recompte)
% Columna (puntuació)
% Columna (evolució)
Mitjana (puntuació)

	1996	1997	1998	1999	2000	2001	2002	2003	2004	2005	2006	2007	2008	2009	2010	2011	2012	2013	2014	2015	2016	2017	2018	2019	2020
0 = PÈSSIMA GESTIÓ	1,0	1,3	1,5	1,5	1,7	1,6	2,3	1,7	2,0	2,2	2,0	2,0	1,3	1,9	1,4	1,6	2,1	1,5	1,3	1,3	1,3	1,5	1,6	1,8	2,7
1	0,2	0,1	0,3	0,3	0,6	0,4	0,6	0,4	0,5	0,5	0,8	0,4	0,4	0,7	0,3	0,3	0,5	0,4	0,3	0,2	0,1	0,3	0,4	0,6	0,8
2	0,8	0,6	1,2	0,8	1,4	1,6	1,7	1,4	1,3	2,1	1,9	2,1	1,5	1,7	1,4	1,6	1,4	1,3	1,5	1,0	1,0	1,1	1,2	1,3	2,4
3	1,8	1,5	2,0	1,9	2,9	2,9	3,0	2,7	3,2	2,6	4,2	4,0	3,2	3,7	2,8	3,5	3,5	2,9	3,4	3,0	2,5	2,7	2,3	3,4	3,7
4	3,6	4,1	4,9	4,3	6,0	5,9	7,3	5,8	6,1	9,0	7,5	7,6	6,4	7,4	5,7	6,8	7,2	8,0	7,5	6,8	6,6	5,6	4,7	5,1	6,4
5	17,2	18,7	16,3	15,5	20,8	18,3	20,1	17,3	20,8	21,5	18,4	17,9	17,4	17,0	15,4	16,6	15,3	17,3	15,0	14,0	12,7	13,5	11,7	11,1	12,0
6	20,7	22,3	20,5	20,9	22,0	20,4	22,7	22,0	23,6	25,5	24,9	24,7	27,7	23,6	21,0	19,2	17,7	19,0	21,0	17,0	17,4	17,9	13,1	14,3	13,4
7	27,3	24,4	24,0	25,6	24,7	25,0	22,5	25,3	22,0	21,9	23,5	22,7	24,4	22,8	24,3	23,6	22,0	22,2	24,0	24,9	23,6	22,3	21,2	20,5	18,3
8	18,4	17,3	15,4	19,7	14,3	17,2	13,3	16,1	13,2	8,9	10,5	12,4	11,3	12,4	16,0	14,9	15,2	13,9	14,2	18,5	19,1	17,7	19,6	20,7	17,6
9	3,0	2,7	3,1	3,8	2,1	2,5	2,8	3,3	2,5	1,9	1,9	2,3	2,7	2,4	4,3	3,8	3,5	3,8	3,2	4,9	4,9	5,6	7,4	6,8	5,5
10 = EXCEL·LENT GESTIÓ	3,8	2,5	4,1	2,7	1,8	2,1	2,1	2,7	1,6	0,7	1,6	1,1	2,1	2,2	3,4	2,1	2,3	2,8	2,4	2,6	3,1	3,5	5,6	5,4	4,9
NS/NC	2,2	4,5	6,8	3,1	1,6	2,3	1,5	1,3	3,1	3,3	2,9	2,7	1,6	4,1	3,9	5,9	9,4	6,9	6,1	5,8	7,5	8,2	11,1	9,1	12,3
HA MILLORAT	68,0	60,1	63,9	69,5	61,9	59,5	58,0	64,1	49,9	35,3	47,2	52,9	38,5	39,6	49,8	35,8	28,3	24,6	32,7	34,0	35,0	37,1	41,4	44,5	36,3
ESTÀ IGUAL	22,7	31,4	24,9	23,4	29,9	28,4	26,8	24,4	33,7	46,7	36,1	33,6	47,1	43,0	34,8	42,7	45,5	51,4	45,3	45,0	44,1	39,2	29,6	27,8	26,5
HA EMPITJORAT	6,0	6,2	7,4	5,1	6,9	10,1	13,1	10,0	13,8	15,4	14,0	11,8	12,7	14,5	12,8	15,1	17,2	17,1	15,8	15,3	13,3	15,0	16,7	17,9	23,9
NS/NC	3,3	2,3	3,8	2,0	1,3	2,0	2,1	1,5	2,5	2,7	2,8	1,7	1,7	2,9	2,7	6,5	9,0	6,9	6,2	5,8	7,6	8,7	12,3	9,8	13,3
MITJANA	6,5	6,4	6,4	6,5	6,1	6,2	6,0	6,2	6,0	5,8	5,9	5,9	6,1	6,0	6,3	6,2	6,1	6,2	6,2	6,4	6,5	6,4	6,7	6,6	6,3

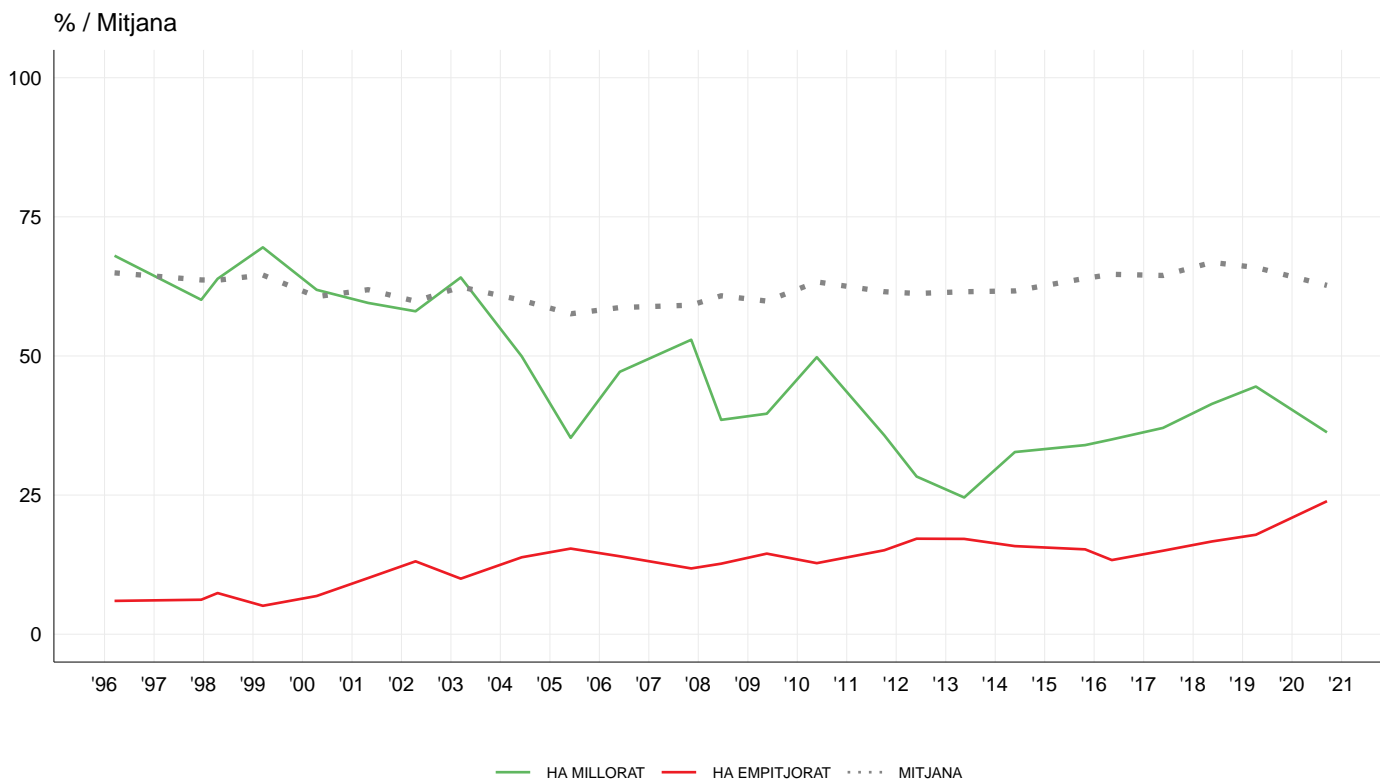

P8.07 - EVOLUCIÓ EL DARRER ANY DE LA GESTIÓ MUNICIPAL EN ASFALTAT, CONSERVACIÓ DE CARRERS

(Recompte)
% Columna (puntuació)
% Columna (evolució)
Mitjana (puntuació)

	1996	1997	1998	1999	2000	2001	2002	2003	2004	2005	2006	2007	2008	2009	2010	2011	2012	2013	2014	2015	2016	2017	2018	2019	2020
(n)	(4.000)	(4.000)	(4.000)	(4.000)	(4.000)	(4.000)	(4.000)	(4.000)	(4.000)	(4.000)	(4.000)	(6.000)	(6.013)	(6.000)	(6.000)	(6.000)	(6.000)	(6.000)	(6.000)	(6.000)	(6.000)	(6.000)	(6.000)	(6.000)	(6.676)
0 = PÈSSIMA GESTIÓ	2,3	2,2	1,7	0,9	0,9	1,2	1,5	1,7	2,4	1,7	1,6	1,6	1,2	1,9	1,9	1,7	2,1	2,3	1,7	1,2	1,7	2,0	2,1	2,5	3,0
1	0,5	0,5	0,5	0,2	0,4	0,5	0,8	0,5	0,5	0,8	0,4	0,4	0,4	0,8	0,6	0,6	0,6	0,7	0,6	0,5	0,4	0,4	0,6	0,7	0,6
2	1,5	1,5	2,0	1,3	1,8	1,5	1,9	1,5	1,8	2,7	1,8	2,0	2,0	2,3	2,1	2,2	2,3	2,5	2,4	1,9	1,7	1,9	1,6	1,9	2,3
3	4,1	3,4	3,3	2,0	2,8	3,5	3,2	2,9	4,0	3,6	3,9	3,8	3,9	5,1	4,5	5,2	5,7	4,9	5,9	4,8	4,4	4,0	3,6	4,0	4,5
4	7,7	7,6	7,2	4,4	7,4	7,0	7,1	7,2	7,8	8,5	7,1	7,6	6,6	7,6	8,4	9,6	10,7	12,1	11,3	10,0	9,2	7,7	7,1	7,8	9,1
5	18,3	21,6	18,0	15,5	19,0	19,2	17,1	15,4	18,9	20,0	17,1	18,9	17,6	16,0	15,8	17,4	16,7	16,9	15,9	13,9	14,3	14,4	12,5	14,5	14,7
6	23,1	21,7	21,5	21,1	23,5	22,3	20,3	22,1	23,9	25,6	24,5	24,8	25,7	22,6	21,6	18,9	18,6	19,6	20,5	17,5	17,2	17,6	15,6	14,8	15,2
7	23,6	23,2	23,5	29,1	25,4	25,2	23,5	24,3	20,5	21,7	26,7	22,6	24,3	22,5	23,1	22,9	21,5	20,1	23,0	24,5	23,5	22,7	21,5	20,3	20,4
8	12,4	13,4	13,0	18,1	13,3	13,5	16,8	16,3	12,9	9,6	10,8	12,6	12,3	14,4	14,4	14,4	15,2	13,9	12,9	17,9	18,6	18,3	20,4	19,8	16,7
9	2,6	2,5	3,5	4,4	2,8	2,9	3,9	4,2	2,8	2,2	2,7	2,8	3,2	2,9	4,1	3,7	3,5	3,4	2,9	4,3	5,5	6,2	7,2	6,4	6,2
10 = EXCEL·LENT GESTIÓ	2,9	1,3	3,7	2,2	1,8	1,8	3,0	3,2	2,4	1,8	1,5	1,7	2,4	2,6	2,8	2,1	2,1	2,7	2,1	2,7	2,9	3,8	5,9	5,6	5,1
NS/NC	1,0	1,2	2,1	0,9	0,7	1,4	0,8	0,7	2,1	1,8	1,8	1,4	0,5	1,3	0,8	1,3	1,0	1,0	0,8	0,8	0,7	0,9	1,9	1,8	2,2
HA MILLORAT	49,2	48,9	54,7	63,9	53,0	50,5	57,1	58,8	39,0	29,7	47,3	48,4	36,4	36,1	46,8	31,3	25,8	21,9	25,9	29,5	29,7	33,6	37,5	36,0	29,7
ESTÀ IGUAL	34,4	37,2	30,9	29,1	36,1	34,4	27,3	28,0	41,5	50,9	38,0	34,0	45,4	43,9	31,7	45,4	43,9	44,9	44,9	46,3	47,8	43,1	37,1	35,3	36,5
HA EMPITJORAT	14,7	12,5	12,6	6,3	10,3	13,8	14,5	12,3	17,3	17,6	13,4	16,3	17,3	18,0	20,3	21,4	28,5	31,4	27,8	22,8	21,0	21,1	21,9	25,3	29,7
NS/NC	1,6	1,3	1,7	0,7	0,6	1,3	1,1	0,9	2,1	1,8	1,3	1,3	1,0	2,0	1,2	1,9	1,8	1,7	1,4	1,4	1,4	2,2	3,4	3,4	4,1
MITJANA	6,0	5,9	6,1	6,5	6,1	6,1	6,2	6,2	5,9	5,8	6,0	6,0	6,1	6,0	6,1	6,0	5,9	5,9	5,9	6,2	6,2	6,3	6,5	6,3	6,2

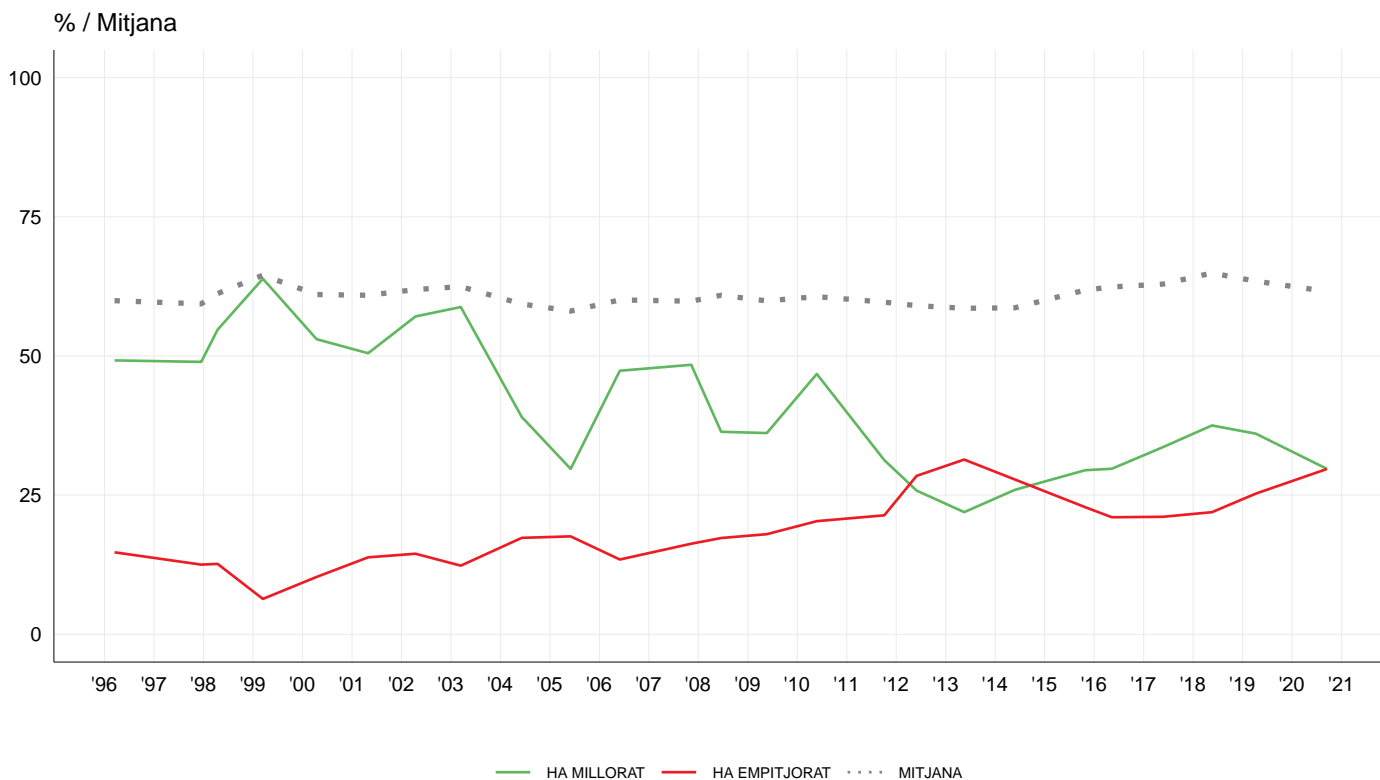

P8.08 - EVOLUCIÓ EL DARRER ANY DE LA GESTIÓ MUNICIPAL EN FAÇANES, CONSERVACIÓ D'EDIFICIS

(Recompte)
% Columna (puntuació)
% Columna (evolució)
Mitjana (puntuació)

	1996	1997	1998	1999	2000	2001	2002	2003	2004	2005	2006	2007	2008	2009	2010	2011	2012	2013	2014	2015	2016	2017	2018	2019	2020
(n)	(4.000)	(4.000)	(4.000)	(4.000)	(4.000)	(4.000)	(4.000)	(4.000)	(4.000)	(4.000)	(4.000)	(6.000)	(6.013)	(6.000)	(6.000)	(6.000)	(6.000)	(6.000)	(6.000)	(6.000)	(6.000)	(6.000)	(6.000)	(6.000)	(6.676)
0 = PÈSSIMA GESTIÓ	2,2	2,6	3,3	1,4	1,4	1,3	1,7	1,8	1,7	1,1	1,3	0,9	0,8	1,1	1,2	1,2	2,0	1,5	1,1	0,8	0,8	1,1	1,7	1,4	1,9
1	0,3	0,4	0,8	0,3	0,2	0,2	0,3	0,4	0,3	0,4	0,5	0,4	0,2	0,4	0,3	0,5	0,5	0,5	0,5	0,3	0,2	0,2	0,3	0,4	0,4
2	1,3	2,4	4,2	1,0	1,5	1,2	1,7	1,1	1,3	1,5	1,3	1,2	0,9	1,4	1,3	1,5	1,6	1,3	1,3	0,9	0,9	1,0	0,7	1,1	1,1
3	2,5	3,2	5,6	2,8	2,5	2,6	2,6	2,2	2,5	2,1	2,1	2,2	2,7	2,2	2,3	2,9	2,9	2,9	3,8	2,5	2,3	2,0	2,1	1,8	2,5
4	5,0	7,0	10,6	5,4	5,0	4,6	5,8	4,7	5,1	4,8	5,2	4,6	4,4	4,6	5,5	6,5	8,2	7,9	8,5	6,8	5,6	5,0	4,1	3,6	5,7
5	16,3	19,6	20,2	16,9	15,4	13,8	13,0	12,8	15,1	15,9	14,5	14,8	15,5	14,7	17,6	17,6	16,7	18,4	16,8	15,1	15,1	14,2	11,0	13,6	13,8
6	21,6	19,0	18,0	21,5	22,4	18,8	20,2	21,4	23,6	24,5	26,1	25,5	24,8	24,1	23,4	21,2	20,0	21,3	22,2	20,9	20,9	18,2	15,1	14,9	16,8
7	25,3	23,8	17,6	27,0	27,2	26,2	25,7	27,4	24,1	28,4	28,2	26,7	28,7	26,7	25,2	24,5	23,4	24,0	25,1	27,3	25,2	25,6	24,4	22,1	21,7
8	15,9	13,9	10,5	16,2	16,5	21,0	18,9	19,4	17,6	12,9	12,5	14,0	15,2	16,4	14,6	15,8	15,5	13,2	12,2	16,0	18,0	19,5	20,0	20,8	16,5
9	4,4	3,0	2,6	3,5	3,5	5,9	4,8	4,4	3,5	2,5	2,6	3,0	3,3	3,4	3,7	3,2	3,1	3,0	2,5	4,0	4,5	5,7	6,8	6,3	5,6
10 = EXCEL·LENT GESTIÓ	3,0	2,1	2,8	1,7	2,7	2,7	2,7	3,3	2,6	1,8	1,6	1,7	2,5	2,1	2,2	1,7	1,7	2,0	1,6	1,8	2,4	3,0	4,6	4,9	4,3
NS/NC	2,4	2,9	3,8	2,3	1,5	1,6	2,6	1,1	2,6	4,1	4,1	5,1	1,0	3,0	2,8	3,3	4,4	4,0	4,3	3,6	4,0	4,5	9,2	9,1	9,8
HA MILLORAT	60,3	52,9	49,2	66,9	71,7	72,1	70,3	73,4	60,9	51,6	58,1	56,9	47,2	44,5	48,7	37,8	32,1	28,8	30,4	32,9	36,2	40,1	40,0	41,1	31,8
ESTÀ IGUAL	28,2	34,1	29,4	25,2	21,9	19,6	20,0	19,7	29,6	37,2	31,4	31,0	41,0	43,2	37,4	44,3	42,5	46,4	45,6	49,1	48,1	42,6	36,3	34,7	38,6
HA EMPITJORAT	8,7	11,3	19,5	6,2	5,5	6,7	7,4	6,1	7,7	7,7	7,9	9,5	10,6	9,7	11,7	14,0	21,0	20,7	19,1	13,9	10,8	11,5	12,7	12,8	17,4
NS/NC	2,8	1,8	2,0	1,7	0,8	1,6	2,4	0,9	1,8	3,4	2,6	2,6	1,2	2,6	2,1	3,9	4,5	4,1	4,9	4,1	4,9	5,7	11,0	11,4	12,3
MITJANA	6,3	6,0	5,6	6,3	6,3	6,5	6,4	6,5	6,3	6,2	6,2	6,3	6,4	6,3	6,3	6,2	6,1	6,1	6,0	6,3	6,4	6,5	6,7	6,7	6,4

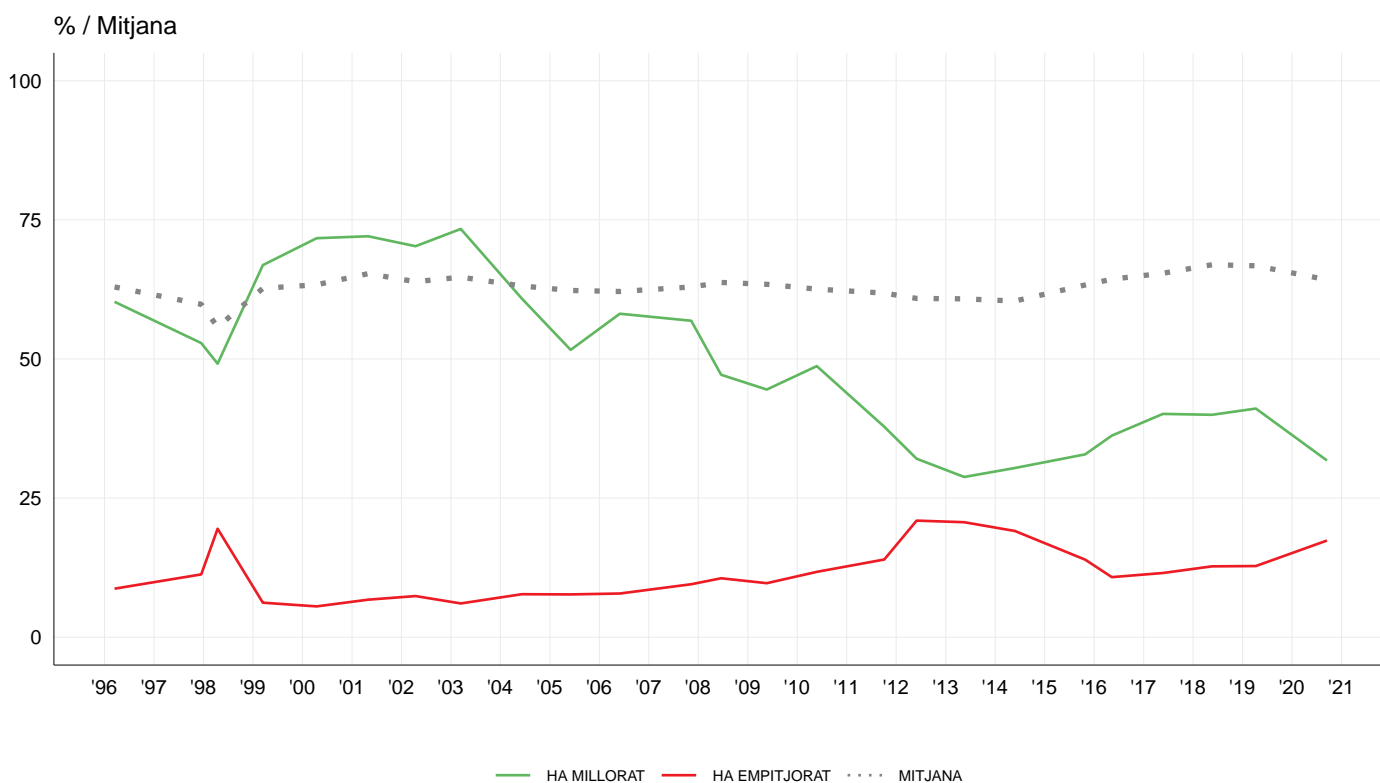

P8.09 - EVOLUCIÓ EL DARRER ANY DE LA GESTIÓ MUNICIPAL EN CIRCULACIÓ

(Recompte)
% Columna (puntuació)
% Columna (evolució)
Mitjana (puntuació)

	1996	1997	1998	1999	2000	2001	2002	2003	2004	2005	2006	2007	2008	2009	2010	2011	2012	2013	2014	2015	2016	2017	2018	2019	2020
0 = PÈSSIMA GESTIÓ	6,4	5,1	6,7	5,6	7,5	6,8	6,8	5,6	5,5	5,3	6,0	6,4	3,9	4,3	4,5	3,2	2,8	2,0	2,1	2,0	2,6	3,8	3,6	4,0	4,6
1	1,6	0,9	2,1	1,1	2,2	2,4	2,7	2,5	2,2	2,8	1,6	2,1	2,1	2,5	1,5	2,0	1,0	1,2	1,3	1,4	1,2	1,7	1,3	1,2	1,4
2	6,2	7,0	9,0	8,9	9,7	9,2	8,6	7,4	6,0	5,7	7,4	13,4	7,3	7,1	7,1	7,5	4,4	3,5	4,3	4,0	4,2	4,6	4,3	4,3	4,1
3	10,5	9,8	12,3	12,4	15,4	13,6	13,6	12,5	11,2	10,8	13,4	13,0	16,3	12,7	12,6	12,0	9,7	7,6	9,2	9,7	9,6	10,0	8,0	8,2	7,1
4	18,5	22,5	19,3	19,9	21,2	22,9	24,8	21,4	21,5	24,1	18,7	23,5	20,4	20,4	17,9	17,8	15,6	14,0	15,5	16,4	17,0	15,5	12,0	12,1	11,6
5	24,1	26,6	23,1	27,1	22,4	22,3	20,7	21,8	25,2	22,4	25,7	20,5	23,2	20,2	23,6	19,7	19,6	19,4	19,3	18,2	18,8	19,2	17,3	17,7	15,7
6	14,7	11,3	10,9	11,2	10,6	10,8	9,9	12,9	13,8	13,1	12,5	10,5	12,9	14,4	15,4	16,3	17,7	19,7	19,2	18,1	17,1	17,2	16,8	16,8	14,9
7	9,1	8,2	6,8	7,0	5,6	5,2	5,5	7,7	5,6	7,2	7,3	4,5	7,9	8,9	9,0	10,7	15,6	17,1	16,3	15,9	14,9	13,0	14,9	14,5	15,8
8	5,0	4,3	4,4	3,1	2,1	2,7	3,2	4,0	3,1	3,8	3,5	2,6	3,4	5,0	4,3	5,7	7,7	9,4	7,2	8,7	8,2	8,2	10,5	11,0	12,6
9	1,1	1,0	1,1	0,7	0,7	0,6	0,9	0,9	0,9	1,1	0,6	0,5	0,8	1,1	1,1	1,4	1,8	2,3	1,6	1,9	1,9	2,4	3,2	3,5	4,0
10 = EXCEL·LENT GESTIÓ	1,1	0,9	0,8	0,4	0,4	0,4	0,7	0,6	0,7	0,7	0,6	0,6	0,8	0,9	1,0	1,0	1,3	1,3	1,1	1,1	1,5	1,5	3,3	3,1	3,4
NS/NC	1,6	2,5	3,3	2,6	2,2	3,0	2,7	2,5	4,4	3,1	2,5	2,4	1,1	2,5	2,0	2,7	2,7	2,7	2,9	2,7	2,8	3,0	4,8	3,5	4,8
HA MILLORAT	23,0	18,0	16,6	13,6	9,8	8,1	10,2	10,8	8,8	9,3	12,6	7,1	7,7	11,4	11,1	11,1	18,1	18,5	17,0	12,4	10,7	13,3	17,4	19,6	29,3
ESTÀ IGUAL	28,0	32,9	29,8	35,2	30,5	28,1	26,2	31,3	31,5	31,1	29,4	25,1	31,5	33,5	34,1	41,1	41,2	46,4	45,4	49,1	47,8	39,8	29,5	27,0	21,7
HA EMPITJORAT	46,6	46,4	50,6	48,7	56,7	60,9	60,8	54,9	55,4	56,7	55,5	65,5	59,7	52,6	52,8	44,2	37,5	32,0	34,1	35,1	37,7	42,7	46,6	48,4	43,1
NS/NC	2,4	2,7	3,0	2,5	3,1	2,8	2,8	3,0	4,3	2,9	2,6	2,2	1,1	2,4	2,1	3,5	3,2	3,1	3,5	3,5	3,9	4,2	6,5	5,0	5,9
MITJANA	4,6	4,6	4,3	4,3	4,0	4,1	4,1	4,4	4,4	4,4	4,4	4,0	4,4	4,6	4,6	4,8	5,2	5,4	5,2	5,3	5,2	5,1	5,5	5,4	5,5

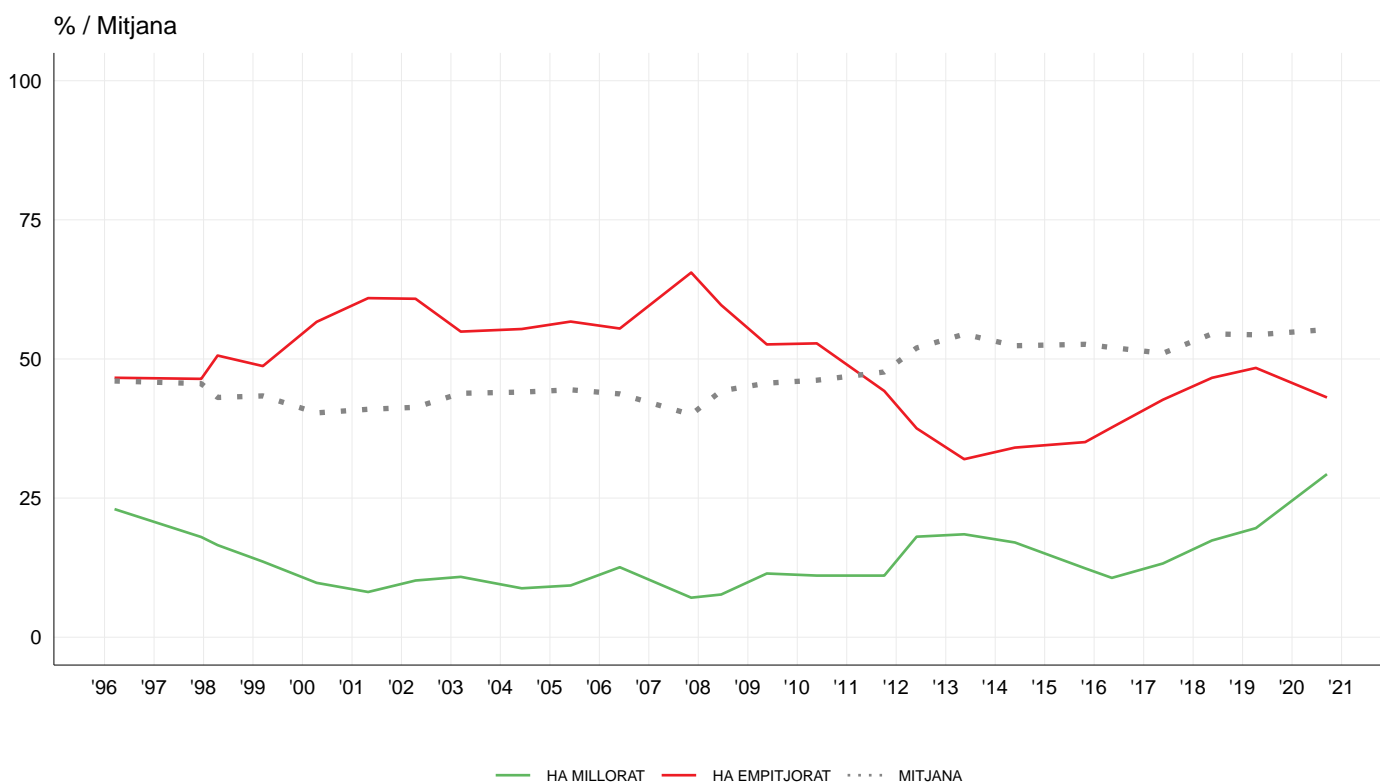



P8.10 - EVOLUCIÓ EL DARRER ANY DE LA GESTIÓ MUNICIPAL EN APARCAMENT

(Recompte)
(Recompte Usuaris)
% Columna (puntuació)
% Columna (evolució)
% Columna (usuaris)
Mitjana (puntuació)
Mitjana (puntuació dels usuaris)

	1996	1997	1998	1999	2000	2001	2002	2003	2004	2005	2006	2007	2008	2009	2010	2011	2012	2013	2014	2015	2016	2017	2018	2019	2020
(n)	(0)	(0)	(4.000)	(4.000)	(4.000)	(4.000)	(4.000)	(4.000)	(4.000)	(4.000)	(4.000)	(6.000)	(6.013)	(6.000)	(6.000)	(6.000)	(6.000)	(6.000)	(6.000)	(6.000)	(6.000)	(6.000)	(6.000)	(6.000)	(6.676)
(N (USUARIS))	(0)	(0)	(0)	(0)	(0)	(0)	(0)	(0)	(0)	(0)	(0)	(0)	(0)	(0)	(2.727)	(2.465)	(2.393)	(2.107)	(2.153)	(1.941)	(2.079)	(2.293)	(2.292)	(2.204)	(2.413)
0 = PÈSSIMA GESTIÓ	18,1	19,3	19,6	16,7	16,6	17,2	18,3	17,8	15,4	18,7	19,3	14,2	12,9	16,6	17,6	16,2	14,4	12,6	11,9	9,9	10,7	10,9	11,4	11,1	11,8
1	3,3	3,5	3,5	3,5	5,4	5,4	5,1	4,7	3,4	4,1	3,5	5,3	5,6	5,4	4,3	7,1	5,3	4,3	5,3	4,7	4,0	4,2	3,6	3,0	3,2
2	11,2	14,0	14,5	17,0	15,4	14,9	14,3	12,5	10,6	12,5	11,5	16,9	13,7	13,6	13,3	12,1	11,6	12,4	12,9	10,6	11,0	10,9	8,8	7,6	7,2
3	13,0	13,4	13,1	15,3	16,5	16,3	16,8	17,2	15,1	15,2	16,8	15,9	18,8	15,9	16,2	15,4	15,8	16,7	17,5	17,0	16,2	14,2	11,5	11,8	11,2
4	18,6	19,0	16,6	17,8	19,9	20,0	20,2	19,8	22,6	19,1	16,5	18,7	17,7	16,5	16,1	15,0	14,8	15,6	16,7	16,6	17,6	15,1	13,8	14,5	13,6
5	16,6	14,5	13,6	13,7	11,5	10,7	11,1	11,1	14,9	10,8	11,4	12,8	14,2	12,2	13,1	11,8	12,2	12,9	11,4	11,7	14,0	13,4	15,0	14,6	13,9
6	8,4	5,1	5,8	4,4	5,0	4,5	4,8	5,3	5,6	4,9	5,9	5,3	6,4	6,1	5,4	6,6	7,7	7,8	7,0	7,9	7,0	7,8	8,9	9,7	8,3
7	4,1	3,2	3,5	2,8	2,8	2,4	2,2	2,7	2,2	2,4	3,2	2,4	4,4	3,6	3,5	3,6	5,1	5,0	4,6	5,6	5,7	4,9	6,1	6,5	7,4
8	1,7	1,5	1,7	1,1	1,3	1,1	1,1	1,0	0,9	1,3	1,7	1,6	1,6	2,2	2,2	2,6	2,7	2,8	1,9	3,3	2,9	3,4	3,7	4,5	4,1
9	0,5	0,4	0,6	0,2	0,3	0,4	0,4	0,4	0,2	0,8	0,3	0,3	0,4	0,5	0,6	0,4	0,5	0,8	0,5	0,8	0,5	1,0	1,0	1,2	1,2
10 = EXCEL·LENT GESTIÓ	0,4	0,3	0,6	0,3	0,2	0,3	0,2	0,4	0,4	0,4	0,2	0,4	0,5	0,6	0,5	0,7	0,7	0,7	0,7	0,6	0,7	0,7	1,4	1,1	1,5
NS/NC	3,9	5,7	7,0	7,1	5,0	6,9	5,7	7,0	8,8	9,7	9,6	5,9	4,0	6,8	7,2	8,7	9,2	8,5	9,6	11,2	9,8	13,4	14,8	14,5	16,6
HA MILLORAT	7,4	4,1	4,8	3,6	3,9	4,0	3,5	4,4	8,0	4,6	4,9	6,3	6,0	6,5	7,0	5,6	5,6	4,6	4,0	6,4	6,9	7,7	9,1
ESTÀ IGUAL	18,0	16,1	13,7	11,7	9,8	13,0	16,6	12,4	13,9	15,0	18,9	15,6	12,8	20,7	21,6	26,3	24,8	34,1	33,3	26,4	19,1	19,3	16,0
HA EMPITJORAT	67,3	72,1	76,1	78,2	79,8	75,4	70,2	73,7	68,6	75,3	72,3	71,5	74,7	63,3	61,5	58,9	59,5	49,0	51,4	52,2	57,7	57,8	57,7
NS/NC	7,4	7,7	5,4	6,5	6,4	7,6	9,7	9,4	9,5	5,1	3,9	6,6	6,4	9,5	9,9	9,2	10,1	12,2	11,3	14,9	16,3	15,3	17,3
UTILITZA	46,1	41,6	39,7	34,4	36,0	32,0	34,2	37,7	38,0	36,3	35,6
NO UTILITZA	53,9	58,2	60,2	65,6	63,9	67,8	65,8	62,2	61,9	63,3	64,2
NO CONTESTA	0,0	0,2	0,1	0,0	0,2	0,2	0,0	0,1	0,1	0,4	0,2
MITJANA	3,4	3,1	3,1	3,0	3,0	3,0	2,9	3,0	3,3	3,0	3,1	3,1	3,3	3,2	3,2	3,2	3,4	3,5	3,4	3,7	3,7	3,7	3,9	4,0	4,0
MITJANA USUARIS	2,8	2,9	3,2	3,3	3,2	3,4	3,4	3,5	3,6	3,8	3,6

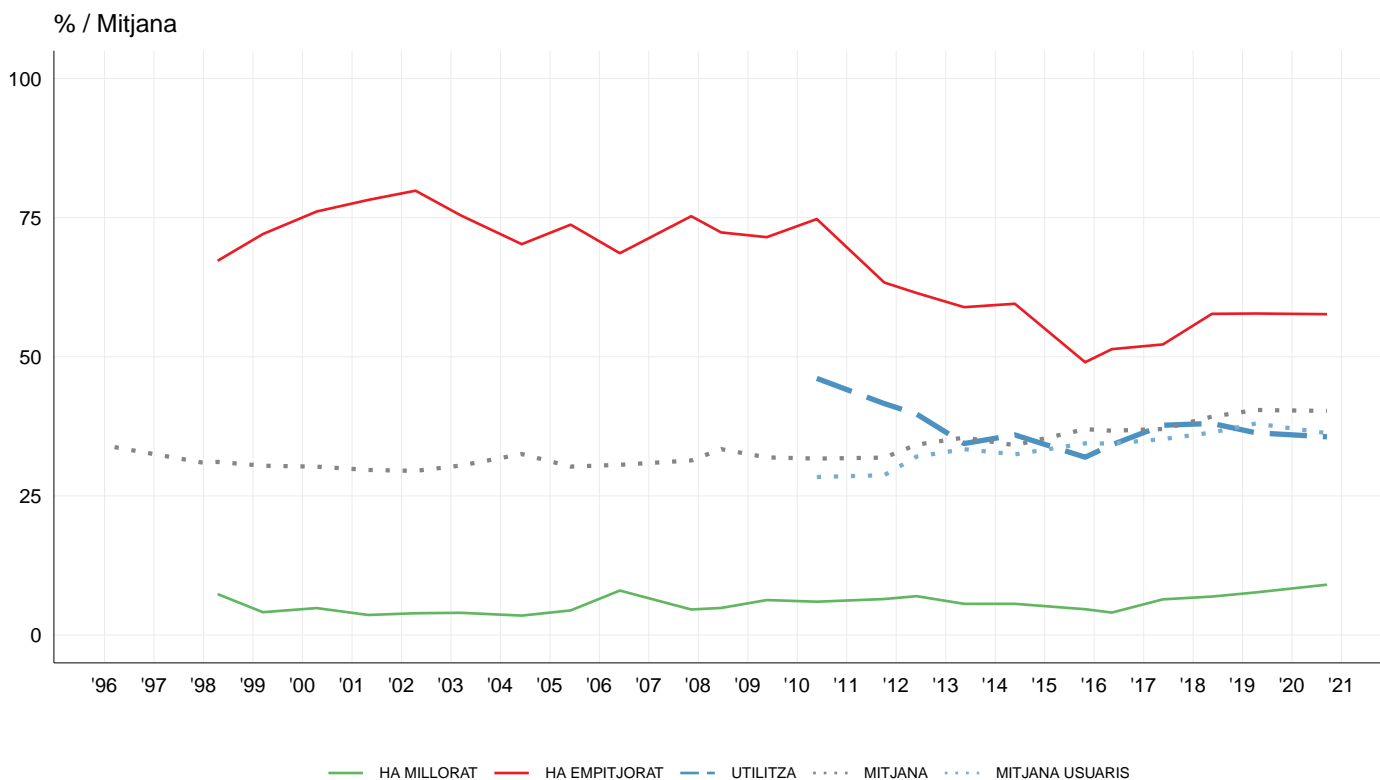



P8.11 - EVOLUCIÓ EL DARRER ANY DE LA GESTIÓ MUNICIPAL EN AUTOBÚS

(Recompte)
(Recompte Usuaris)
% Columna (puntuació)
% Columna (evolució)
% Columna (usuaris)
Mitjana (puntuació)
Mitjana (puntuació dels usuaris)

	1996	1997	1998	1999	2000	2001	2002	2003	2004	2005	2006	2007	2008	2009	2010	2011	2012	2013	2014	2015	2016	2017	2018	2019	2020	
(n)	(4.000)	(4.000)	(4.000)	(4.000)	(4.000)	(4.000)	(4.000)	(4.000)	(4.000)	(4.000)	(4.000)	(5.011)	(4.761)	(5.159)	(5.129)	(4.672)	(4.524)	(4.324)	(4.460)	(6.000)	(6.000)	(6.000)	(6.000)	(6.000)	(6.676)	
(N (USUARIS))	(0)	(0)	(0)	(0)	(0)	(0)	(0)	(0)	(0)	(0)	(0)	(5.011)	(4.761)	(5.159)	(5.129)	(4.672)	(4.524)	(4.324)	(4.460)	(6.000)	(6.000)	(6.000)	(6.000)	(6.000)	(6.676)	
0 = PÈSSIMA GESTIÓ	0,7	0,6	0,8	0,8	1,0	0,8	0,7	0,5	0,9	0,9	0,8	1,3	0,9	1,2	0,7	0,5	1,2	0,8	1,2	0,7	0,9	1,1	1,2	1,6	1,2	
1	0,3	0,2	0,2	0,2	0,3	0,2	0,4	0,1	0,3	0,8	0,3	0,7	0,5	0,5	0,3	0,2	0,6	0,4	0,4	0,2	0,3	0,3	0,3	0,6	0,3	
2	0,8	1,0	1,2	1,2	1,5	1,1	1,2	1,0	0,9	1,4	1,5	2,3	1,4	1,7	1,4	1,1	1,5	1,1	1,3	0,9	1,0	1,1	1,0	1,3	0,9	
3	1,3	1,7	1,8	2,0	2,9	1,8	2,5	1,7	2,9	2,5	3,1	3,2	2,6	2,9	2,3	2,3	3,2	1,9	2,3	1,6	2,7	2,1	2,0	2,0	2,1	
4	4,4	5,1	4,9	3,9	4,7	4,9	5,6	4,8	4,9	5,9	6,7	6,3	5,8	5,7	4,8	4,5	6,5	5,5	5,7	3,9	5,7	4,3	2,9	3,6	3,4	
5	12,6	13,5	12,2	10,4	13,3	12,6	11,2	13,1	13,3	13,9	14,6	14,3	14,6	13,6	12,6	9,9	9,7	7,9	8,6	6,3	8,5	8,7	6,7	6,9	8,0	
6	18,5	16,6	16,2	15,0	19,2	16,8	16,8	17,5	19,6	22,5	20,8	19,7	20,8	17,7	16,1	15,1	13,5	13,7	13,8	11,6	11,9	11,7	9,2	9,4	10,3	
7	26,2	25,2	22,8	23,5	22,9	22,8	23,5	25,4	23,7	23,0	22,8	23,5	25,4	23,1	25,3	24,2	21,7	25,6	24,5	25,3	23,4	21,3	19,1	17,3	19,5	
8	19,5	20,1	19,0	23,7	18,6	19,0	19,5	19,9	17,8	14,6	14,7	15,7	17,0	19,7	18,8	22,8	22,7	23,6	24,3	29,2	24,4	24,4	27,1	27,5	23,4	
9	5,1	4,3	4,9	6,0	4,2	4,9	4,7	5,8	4,9	4,3	3,9	3,1	4,2	4,5	5,7	7,1	6,6	7,3	5,8	8,3	8,1	9,9	11,6	12,7	10,8	
10 = EXCEL·LENT GESTIÓ	4,5	3,4	6,2	3,5	4,0	3,8	5,6	4,6	4,2	3,3	2,9	3,3	3,3	4,0	4,6	4,5	4,9	5,4	4,1	4,9	5,4	6,5	9,5	9,5	8,3	
NS/NC	6,1	8,2	9,9	9,7	7,4	11,1	8,4	5,5	6,4	6,9	7,7	6,7	3,6	5,2	7,4	7,7	8,0	6,9	8,0	7,1	7,7	8,7	9,4	7,7	11,9	
HA MILLORAT	51,5	46,5	47,7	51,5	43,5	50,0	55,7	53,7	44,4	38,9	45,6	43,0	35,0	36,3	40,3	37,9	24,8	30,6	36,1	36,7	37,0	43,6	50,9	56,6	45,5	
ESTÀ IGUAL	32,0	35,5	32,2	32,0	39,3	30,4	27,0	32,1	38,4	41,7	34,5	35,0	47,7	46,2	42,1	45,5	44,2	45,3	37,1	44,2	38,7	33,6	24,6	18,5	26,0	
HA EMPITJORAT	7,6	8,3	8,5	7,1	9,2	8,4	8,0	8,0	9,7	12,0	12,0	14,7	12,9	11,5	9,8	7,8	21,2	16,1	17,7	10,5	15,1	12,6	13,0	15,7	14,3	
NS/NC	8,9	9,7	11,5	9,3	8,0	11,2	9,3	6,2	7,4	7,4	7,9	7,2	4,3	6,0	7,8	8,8	9,8	8,1	9,1	8,7	9,2	10,2	11,5	9,2	14,2	
UTILITZA	83,4	79,0	85,6	85,4	77,9	74,9	71,8	74,4	71,7	73,0	74,2	73,9	73,1
NO UTILITZA	16,6	20,5	14,4	14,6	22,1	25,1	28,2	25,5	28,2	27,0	25,8	26,1	26,7
NO CONTESTA	0,0	0,5	0,0	0,0	0,1	0,0	0,0	0,1	0,0	0,0	0,1	0,2	
MITJANA	6,7	6,6	6,7	6,8	6,5	6,6	6,6	6,7	6,5	6,3	6,3	6,2	6,4	6,4	6,6	6,8	6,6	6,9	6,7	7,1	6,9	7,0	7,3	7,2	7,1	
MITJANA USUARIS	6,3	6,4	6,5	6,7	6,9	6,7	7,0	6,8	7,2	6,9	7,1	7,3	7,2

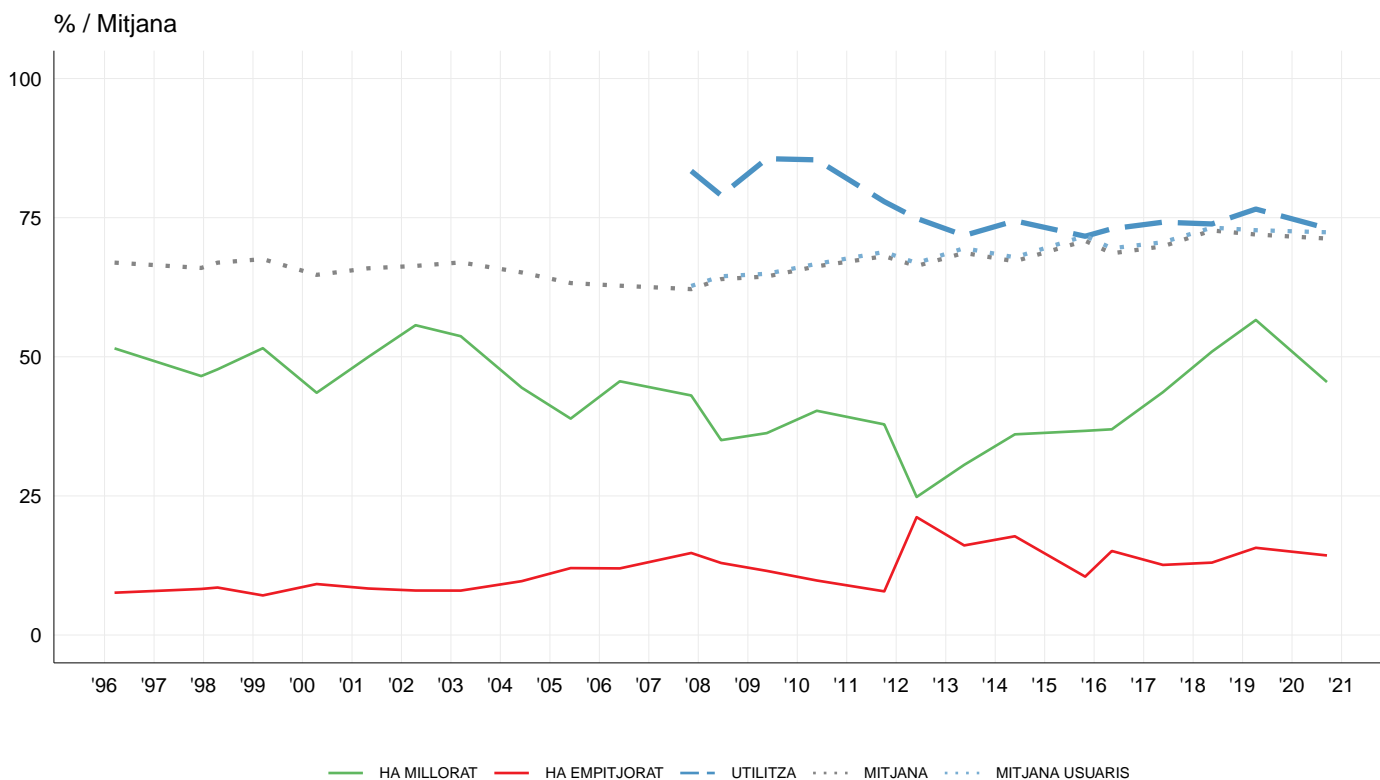



P8.12 - EVOLUCIÓ EL DARRER ANY DE LA GESTIÓ MUNICIPAL EN METRO

(Recompte)
(Recompte Usuaris)
% Columna (puntuació)
% Columna (evolució)
% Columna (usuaris)
Mitjana (puntuació)
Mitjana (puntuació dels usuaris)

	1996	1997	1998	1999	2000	2001	2002	2003	2004	2005	2006	2007	2008	2009	2010	2011	2012	2013	2014	2015	2016	2017	2018	2019	2020	
(n)	(4.000)	(4.000)	(4.000)	(4.000)	(4.000)	(4.000)	(4.000)	(4.000)	(4.000)	(4.000)	(4.000)	(5.030)	(4.779)	(5.121)	(5.127)	(4.777)	(4.658)	(4.428)	(4.642)	(6.000)	(6.000)	(6.000)	(6.000)	(6.000)	(6.676)	
(N USUARIS)	(0)	(0)	(0)	(0)	(0)	(0)	(0)	(0)	(0)	(0)	(0)	(5.030)	(4.779)	(5.121)	(5.127)	(4.777)	(4.658)	(4.428)	(4.642)	(6.000)	(6.000)	(6.000)	(6.000)	(6.000)	(6.676)	
0 = PÈSSIMA GESTIÓ	0,7	1,7	0,9	1,4	1,1	1,0	0,8	0,8	0,9	1,0	1,0	0,8	0,8	0,8	0,7	0,5	1,2	0,7	0,8	0,4	1,1	0,9	0,5	0,8	1,1	
1	0,2	0,2	0,2	0,2	0,3	0,2	0,5	0,2	0,3	0,5	0,4	0,7	0,4	0,2	0,1	0,2	0,4	0,2	0,3	0,2	0,4	0,5	0,2	0,2	0,3	
2	1,2	1,6	0,9	1,0	1,1	1,0	0,7	0,7	0,6	1,1	1,3	1,4	0,9	0,8	0,8	0,6	1,0	0,5	0,8	0,4	0,8	1,1	0,4	0,6	1,0	
3	1,2	1,7	1,2	1,2	2,0	1,2	1,7	1,4	1,7	2,1	2,5	1,8	1,5	1,4	1,3	1,4	1,9	1,3	1,2	1,1	1,6	1,7	1,1	1,1	2,0	
4	3,3	4,1	3,0	2,8	3,8	3,3	3,4	3,3	3,1	4,1	4,3	3,8	3,1	2,6	2,5	2,4	3,5	2,9	3,1	1,9	4,4	3,1	2,0	2,9	3,3	
5	10,5	11,8	9,5	8,0	10,9	9,8	9,3	9,7	10,5	11,3	13,0	10,3	10,3	8,9	7,1	6,9	7,2	6,0	6,2	4,8	7,1	7,9	6,0	6,3	9,1	
6	14,6	15,4	14,7	11,6	15,3	13,5	14,0	14,0	16,4	15,5	15,4	16,3	18,6	14,2	11,0	10,9	10,9	10,2	11,3	8,9	12,2	11,1	8,8	10,3	12,1	
7	27,3	24,5	24,1	24,7	25,2	23,7	22,9	26,2	24,9	29,3	27,3	24,6	26,0	26,3	26,3	23,2	21,7	23,8	25,3	22,4	22,0	21,5	19,3	20,0	18,8	
8	22,9	22,1	21,9	27,3	22,5	22,5	25,0	24,7	22,4	19,1	17,3	23,1	21,2	24,4	27,4	29,7	27,9	30,2	29,5	35,7	28,0	26,6	28,4	29,0	21,7	
9	7,2	4,5	6,3	8,0	6,2	8,4	6,5	6,9	6,2	5,4	4,7	5,9	7,4	7,6	9,3	11,4	10,5	10,3	8,6	12,0	10,4	11,0	13,5	12,6	9,7	
10 = EXCEL·LENT GESTIÓ	5,3	3,9	8,3	4,7	4,5	4,8	6,3	5,6	5,5	3,7	3,9	4,4	5,2	6,5	6,7	6,3	6,5	7,3	5,2	5,9	6,2	6,8	10,4	8,8	7,3	
NS/NC	5,4	8,5	9,0	9,1	7,1	10,6	8,9	6,4	7,5	6,9	8,9	6,9	4,6	6,2	6,8	6,4	7,4	6,5	7,5	6,1	5,7	7,9	9,3	7,5	13,7	
HA MILLORAT	60,8	49,5	57,6	55,9	50,9	55,8	60,4	60,2	49,1	44,1	49,9	53,8	44,7	46,2	56,2	48,4	31,3	28,5	33,7	31,9	27,6	35,9	37,0	38,2	32,3	
ESTÀ IGUAL	26,0	32,1	28,2	30,8	36,8	28,3	24,9	27,5	36,7	39,9	31,1	29,2	42,2	40,7	32,1	36,7	46,0	53,1	47,5	54,0	50,1	41,6	42,9	39,6	34,8	
HA EMPITJORAT	5,6	8,9	5,1	4,5	5,3	5,5	5,4	5,7	6,3	8,7	10,0	10,1	8,3	6,5	5,1	7,5	14,0	10,6	10,2	6,6	15,0	13,4	9,2	12,5	16,8	
NS/NC	7,6	9,5	9,1	8,8	7,0	10,4	9,2	6,7	7,8	7,3	9,0	6,9	4,8	6,6	6,6	7,4	8,8	7,7	8,5	7,5	7,2	9,2	11,0	9,6	16,1	
UTILITZA	84,4	79,8	85,6	86,2	80,4	77,9	74,8	77,9	76,6	77,6	76,9	77,5	73,5
NO UTILITZA	15,6	19,7	14,4	13,8	19,6	22,1	25,2	22,1	23,3	22,4	23,1	23,3	26,4
NO CONTESTA	0,0	0,5	0,0	0,0	0,1	0,0	0,0	0,1	0,0	0,0	0,1	0,1	0,2
MITJANA	6,9	6,6	7,0	7,0	6,8	6,9	7,0	7,0	6,9	6,6	6,5	6,7	6,8	7,0	7,2	7,3	7,1	7,3	7,1	7,4	7,1	7,1	7,5	7,4	7,0	
MITJANA USUARIS	6,8	7,0	7,1	7,2	7,4	7,2	7,4	7,2	7,6	7,2	7,7	7,5	7,2

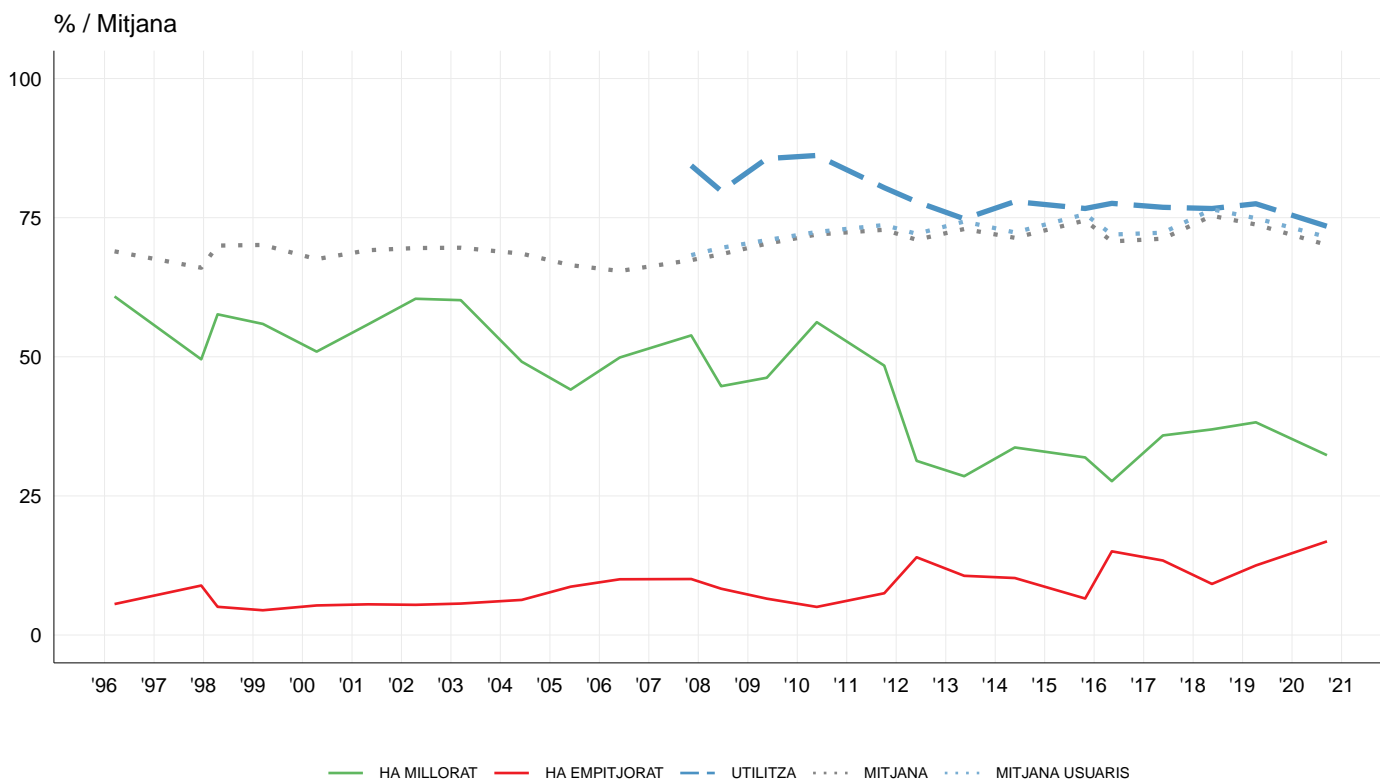

P8.13 - EVOLUCIÓ EL DARRER ANY DE LA GESTIÓ MUNICIPAL EN TRAMVIA (TRAM, TRAMBAIX, TRAMBESÒS)

(Recompte)
(Recompte Usuaris)
% Columna (puntuació)
% Columna (evolució)
% Columna (usuaris)
Mitjana (puntuació)
Mitjana (puntuació dels usuaris)

	1996	1997	1998	1999	2000	2001	2002	2003	2004	2005	2006	2007	2008	2009	2010	2011	2012	2013	2014	2015	2016	2017	2018	2019	2020	
(n)	(0)	(0)	(0)	(0)	(0)	(0)	(0)	(0)	(0)	(0)	(0)	(0)	(0)	(0)	(0)	(0)	(0)	(0)	(0)	(0)	(0)	(6.000)	(6.000)	(6.000)	(6.676)	
(N (USUARIS))	(0)	(0)	(0)	(0)	(0)	(0)	(0)	(0)	(0)	(0)	(0)	(0)	(0)	(0)	(0)	(0)	(0)	(0)	(0)	(0)	(0)	(1.295)	(1.109)	(1.130)	(1.137)	
0 = PÈSSIMA GESTIÓ	0,5	0,4	0,5	0,4
1	0,0	0,1	0,1	0,1
2	0,3	0,2	0,3	0,1
3	0,4	0,4	0,5	0,4
4	0,7	0,5	0,9	0,8
5	4,1	4,0	4,2	4,7
6	6,8	4,4	5,7	5,6
7	12,8	10,5	10,0	10,3
8	13,3	12,8	14,1	12,3
9	5,3	5,9	6,1	4,7
10 = EXCEL·LENT GESTIÓ	3,7	5,4	4,8	4,3
NS/NC	52,2	55,3	52,9	56,4
HA MILLORAT	16,2	15,4	17,1	14,0
ESTÀ IGUAL	27,2	23,5	23,6	24,0
HA EMPITJORAT	1,4	1,5	2,2	1,7
NS/NC	55,2	59,6	57,1	60,2
UTILITZA	21,0	17,7	18,4	17,1
NO UTILITZA	78,7	82,1	80,8	82,4
NO CONTESTA	0,2	0,2	0,8	0,4
MITJANA	7,2	7,5	7,3	7,3
MITJANA USUARIS	7,7	8,1	7,9	7,8

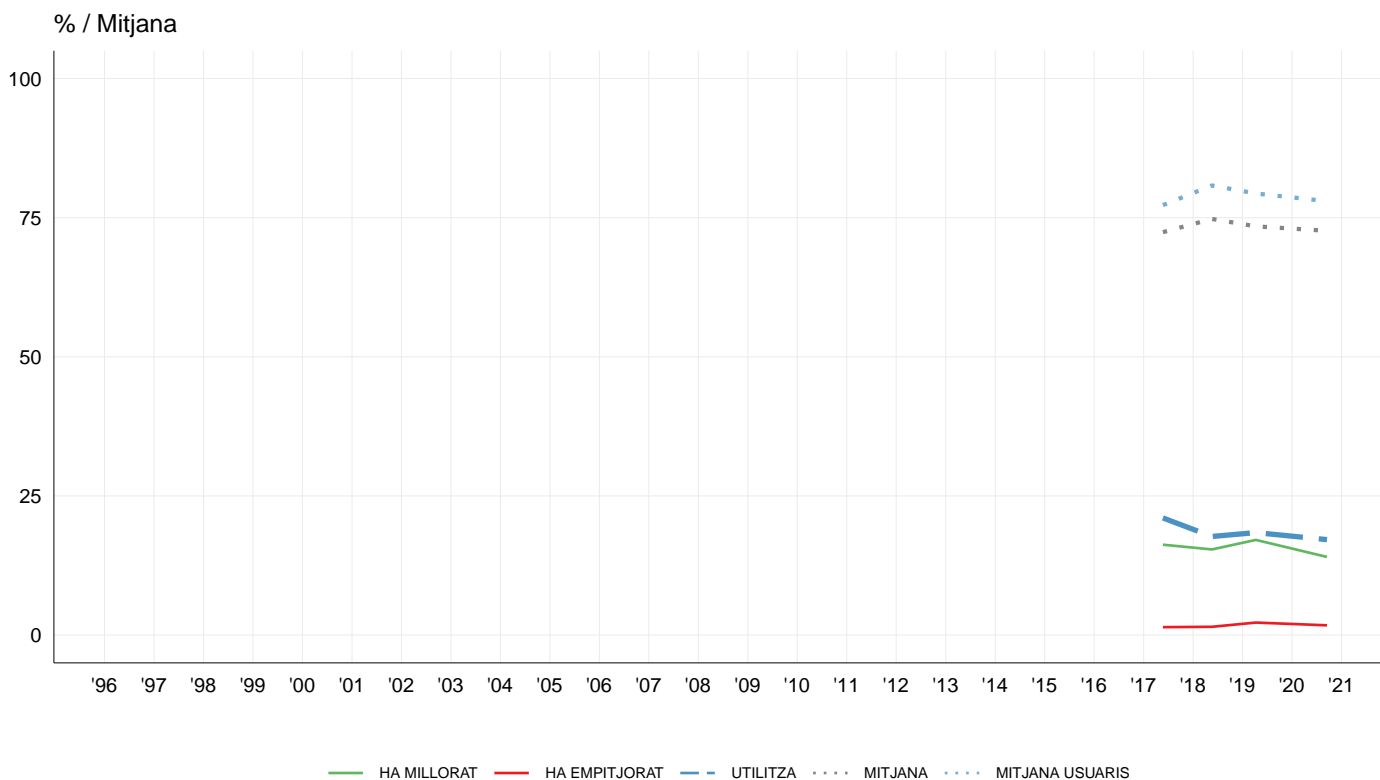

P8.14 - EVOLUCIÓ EL DARRER ANY DE LA GESTIÓ MUNICIPAL EN BICING

(Recompte)
(Recompte Usuaris)
% Columna (puntuació)
% Columna (evolució)
% Columna (usuaris)
Mitjana (puntuació)
Mitjana (puntuació dels usuaris)

	1996	1997	1998	1999	2000	2001	2002	2003	2004	2005	2006	2007	2008	2009	2010	2011	2012	2013	2014	2015	2016	2017	2018	2019	2020		
(n)	(0)	(0)	(0)	(0)	(0)	(0)	(0)	(0)	(0)	(0)	(0)	(0)	(0)	(6.013)	(6.000)	(6.000)	(6.000)	(6.000)	(6.000)	(6.000)	(6.000)	(6.000)	(6.000)	(6.000)	(6.676)		
(N (USUARIS))	(0)	(0)	(0)	(0)	(0)	(0)	(0)	(0)	(0)	(0)	(0)	(0)	(0)	(723)	(888)	(850)	(755)	(690)	(610)	(668)	(677)	(673)	(737)	(681)	(739)	(988)	
0 = PÈSSIMA GESTIÓ	3,1	4,8	5,0	3,2	2,8	2,5	2,1	1,6	3,0	2,3	3,3	3,2	2,3
1	0,7	1,0	0,6	0,7	0,5	0,5	0,6	0,5	0,6	0,3	0,4	0,6	0,2
2	1,3	2,3	2,3	1,9	1,5	1,5	1,0	1,2	1,6	1,4	1,4	1,2	1,0
3	2,7	3,6	3,6	3,1	2,6	2,6	1,9	3,0	3,0	2,1	2,0	1,9	1,7
4	3,4	4,8	5,1	4,0	4,5	6,0	4,5	4,2	5,3	3,4	3,7	2,7	2,6
5	11,1	10,1	8,8	7,6	6,3	7,0	5,7	4,7	6,2	5,7	5,6	5,3	4,5
6	13,0	11,3	9,6	9,0	8,8	9,1	6,9	7,5	7,9	6,3	6,6	5,2	5,8
7	15,5	12,2	13,4	12,4	11,3	12,2	10,0	12,8	12,2	10,1	9,1	10,0	10,2
8	13,7	11,7	10,4	10,4	10,7	9,3	8,0	11,2	10,9	9,5	10,2	13,5	13,1
9	4,2	4,1	3,3	4,2	3,7	2,3	2,4	2,9	3,6	3,8	4,1	6,7	5,9
10 = EXCEL·LENT GESTIÓ	3,4	3,2	3,1	2,8	2,7	2,3	2,2	2,2	2,8	2,7	3,5	5,9	4,6
NS/NC	27,9	31,0	34,8	40,8	44,6	44,6	54,7	48,2	42,9	52,4	50,1	43,7	48,0
HA MILLORAT	37,3	26,6	23,6	15,6	11,5	7,8	9,8	10,0	10,1	12,6	17,2	37,0	30,9
ESTÀ IGUAL	25,2	26,3	26,8	26,2	23,5	26,3	19,6	25,6	29,5	20,8	13,8	7,4	9,0
HA EMPITJORAT	11,6	17,6	17,1	12,1	12,6	16,7	10,6	10,1	12,7	10,2	14,2	11,3	10,7
NS/NC	26,0	29,5	32,5	46,1	52,3	49,3	60,0	54,3	47,7	56,3	54,9	44,3	49,3
UTILITZA	12,0	14,8	14,3	12,1	10,9	9,8	10,5	10,8	10,8	11,8	10,9	12,0	15,4
NO UTILITZA	87,1	85,2	85,7	87,6	89,1	90,1	89,4	88,9	89,2	87,9	89,0	87,7	84,3
NO CONTESTA	0,9	0,0	0,0	0,4	0,0	0,0	0,1	0,3	0,0	0,3	0,1	0,3	0,3
MITJANA	6,2	5,8	5,8	6,0	6,1	5,9	6,0	6,3	6,0	6,2	6,2	6,7	6,7
MITJANA USUARIS	6,9	6,0	6,5	7,0	6,9	6,7	7,0	7,0	7,1	7,2	7,2	7,9	7,5

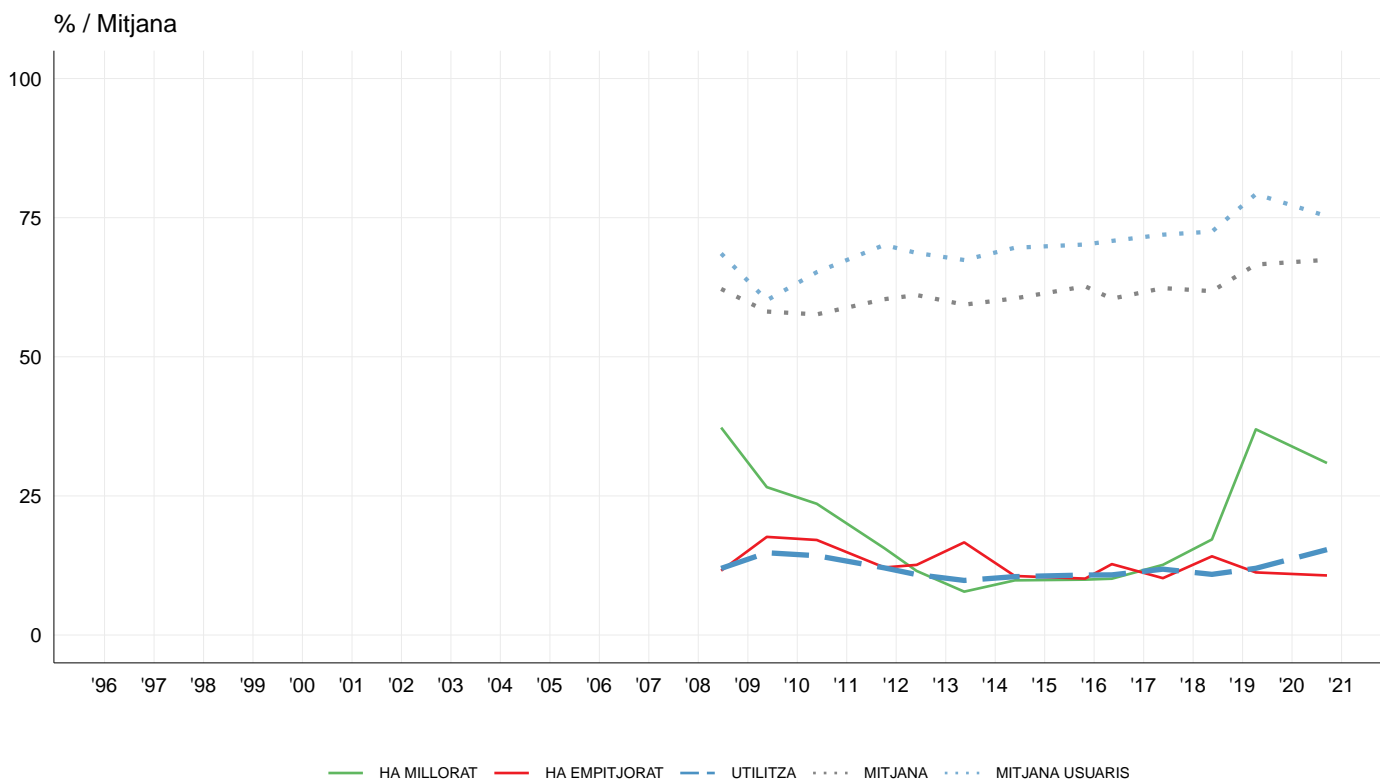



P8.15 - EVOLUCIÓ EL DARRER ANY DE LA GESTIÓ MUNICIPAL EN GUÀRDIA URBANA

(Recompte)
% Columna (puntuació)
% Columna (evolució)
Mitjana (puntuació)

	1996	1997	1998	1999	2000	2001	2002	2003	2004	2005	2006	2007	2008	2009	2010	2011	2012	2013	2014	2015	2016	2017	2018	2019	2020
(n)	(4.000)	(4.000)	(4.000)	(4.000)	(4.000)	(4.000)	(4.000)	(4.000)	(4.000)	(4.000)	(4.000)	(6.000)	(6.013)	(6.000)	(6.000)	(6.000)	(6.000)	(6.000)	(6.000)	(6.000)	(6.000)	(6.000)	(6.000)	(6.000)	(6.676)
0 = PÈSSIMA GESTIÓ	3,9	4,4	5,3	4,1	4,9	5,6	5,7	5,7	5,9	5,6	5,5	4,6	2,7	4,5	4,5	5,1	5,3	3,3	3,3	2,6	2,9	3,0	2,7	3,7	3,5
1	0,6	0,5	0,9	0,8	1,2	1,4	1,4	1,3	1,3	1,3	1,4	1,1	0,8	1,1	0,9	1,3	1,3	1,1	0,8	0,9	0,7	0,8	0,6	0,9	0,8
2	3,2	2,9	3,2	3,2	4,1	3,9	4,0	4,0	3,6	3,5	3,3	4,9	2,5	3,0	2,7	3,4	2,4	2,8	2,7	2,3	2,1	1,8	1,9	2,7	2,6
3	4,2	3,6	4,6	4,8	6,0	5,5	6,0	6,1	5,5	6,8	6,6	4,8	4,6	5,6	5,0	5,3	6,1	4,7	4,7	3,6	4,0	3,4	3,2	3,8	3,6
4	6,7	8,2	7,8	7,5	10,9	10,6	10,4	11,7	9,9	10,3	9,8	10,8	8,0	8,3	9,6	9,5	10,1	9,1	8,5	7,7	7,2	6,0	5,1	5,9	6,4
5	22,5	25,9	22,3	25,5	24,0	22,2	25,0	24,1	23,0	24,5	24,7	23,7	22,1	20,3	21,0	17,9	16,2	17,7	17,5	15,2	16,0	13,4	11,8	12,8	12,8
6	20,3	16,4	15,4	16,8	18,6	16,4	15,3	15,8	17,5	16,4	16,6	18,7	25,8	21,6	21,4	17,5	15,9	16,2	22,2	18,1	15,9	15,7	12,8	12,6	13,3
7	17,8	15,7	13,7	14,5	12,2	13,1	12,3	11,8	11,4	11,0	13,3	12,3	16,9	13,8	14,1	15,8	16,4	17,5	16,1	19,7	19,8	19,8	16,8	16,6	15,3
8	9,4	8,6	7,5	7,9	6,1	8,9	7,4	7,6	7,8	6,2	6,8	6,7	8,5	8,8	7,9	10,7	11,2	12,0	8,5	12,8	13,1	15,2	15,3	15,0	14,5
9	1,7	2,0	1,6	1,7	1,6	2,1	2,5	2,6	2,0	1,7	1,9	1,9	1,8	2,5	2,6	2,7	2,7	3,5	2,6	3,6	4,3	5,1	5,6	5,2	5,0
10 = EXCEL·LENT GESTIÓ	2,7	1,7	2,3	1,7	1,3	2,2	2,1	2,2	2,2	1,8	1,6	1,9	2,2	2,7	2,7	2,5	2,9	3,0	2,4	3,3	4,0	4,7	6,9	5,8	5,7
NS/NC	7,1	10,0	15,3	11,5	9,1	8,1	7,9	7,1	10,0	11,0	8,4	8,6	3,9	7,8	7,4	8,2	9,5	9,1	10,7	10,3	10,0	11,0	17,2	14,9	16,6
HA MILLORAT	25,9	23,9	20,5	18,3	16,0	23,9	21,9	18,7	17,7	13,4	20,7	18,4	15,8	17,5	17,2	16,5	13,9	12,1	12,5	15,6	13,6	21,9	21,8	22,5	22,2
ESTÀ IGUAL	45,8	49,2	47,6	58,9	53,4	42,7	41,2	48,8	45,0	49,1	44,8	50,4	61,4	53,7	52,8	52,6	52,9	59,6	56,3	57,9	60,4	50,8	39,9	36,2	32,9
HA EMPITJORAT	17,3	15,4	17,9	13,1	21,7	26,1	28,1	24,6	25,6	25,8	26,2	22,9	17,9	21,4	22,4	20,5	22,4	18,6	19,1	15,3	14,7	14,0	15,8	21,6	23,0
NS/NC	10,9	11,6	14,0	9,7	9,0	7,3	8,7	7,9	11,6	11,8	8,2	8,3	5,0	7,4	7,7	10,5	10,8	9,7	12,1	11,2	11,3	13,3	22,5	19,6	21,9
MITJANA	5,6	5,5	5,3	5,4	5,1	5,2	5,2	5,2	5,2	5,1	5,1	5,2	5,6	5,5	5,5	5,5	5,5	5,7	5,6	6,0	6,0	6,2	6,4	6,1	6,1

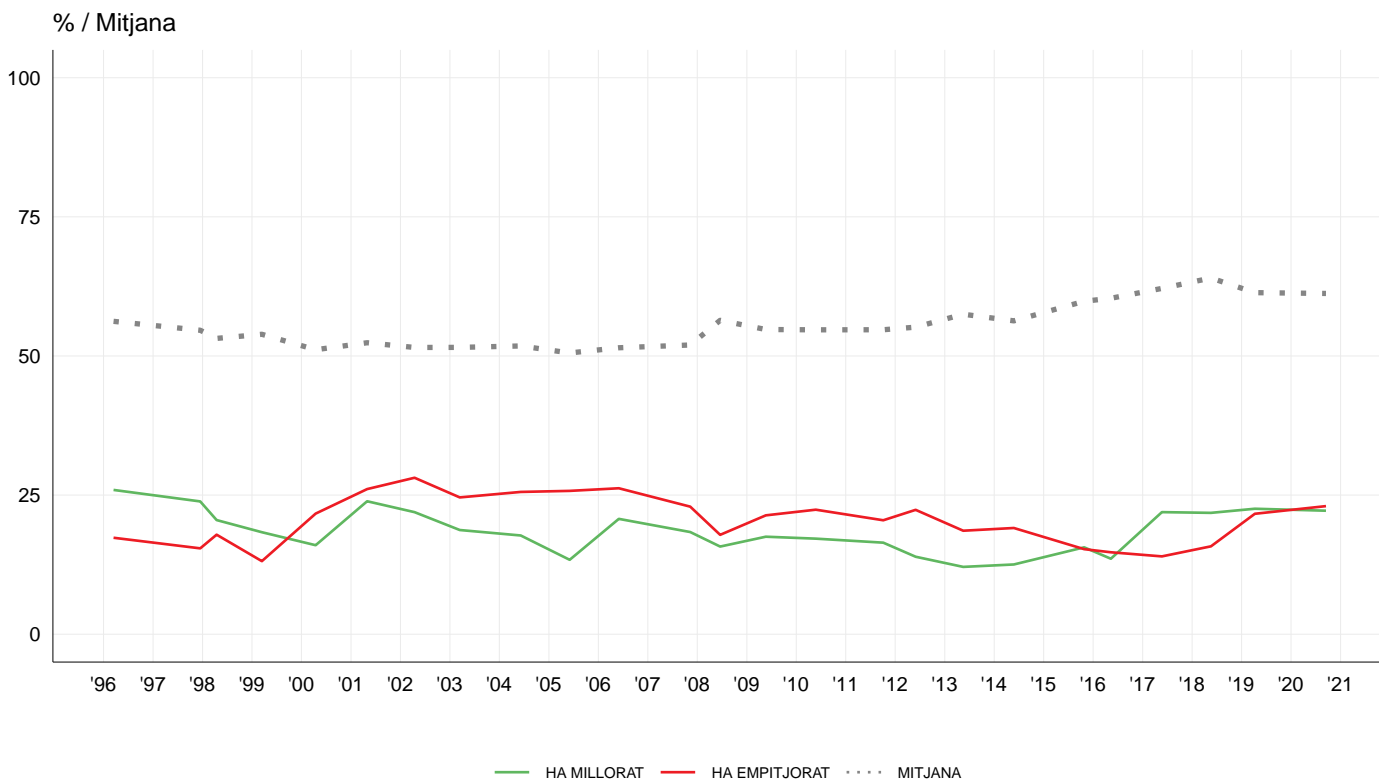



P8.16 - EVOLUCIÓ EL DARRER ANY DE LA GESTIÓ MUNICIPAL EN BOMBERS

(Recompte)
% Columna (puntuació)
% Columna (evolució)
Mitjana (puntuació)

	1996	1997	1998	1999	2000	2001	2002	2003	2004	2005	2006	2007	2008	2009	2010	2011	2012	2013	2014	2015	2016	2017	2018	2019	2020	
(n)	(0)	(0)	(0)	(0)	(0)	(0)	(0)	(0)	(0)	(0)	(0)	(0)	(0)	(0)	(0)	(0)	(0)	(0)	(0)	(0)	(0)	(0)	(6.000)	(6.000)	(6.676)	
0 = PÈSSIMA GESTIÓ	0,2	0,3	0,2
1	0,0	0,0	0,0
2	0,1	0,3	0,1
3	0,2	0,4	0,1
4	0,4	1,0	0,2
5	2,1	2,8	2,4
6	2,8	4,2	3,8
7	9,2	10,5	11,1
8	19,8	20,7	21,5
9	13,6	12,3	11,2
10 = EXCEL·LENT GESTIÓ	17,4	15,8	15,7
NS/NC	34,3	31,6	33,6
HA MILLORAT	32,3	30,8	32,0
ESTÀ IGUAL	26,3	25,1	26,2
HA EMPITJORAT	1,9	6,8	2,1
NS/NC	39,5	37,3	39,6
MITJANA	8,3	8,1	8,2

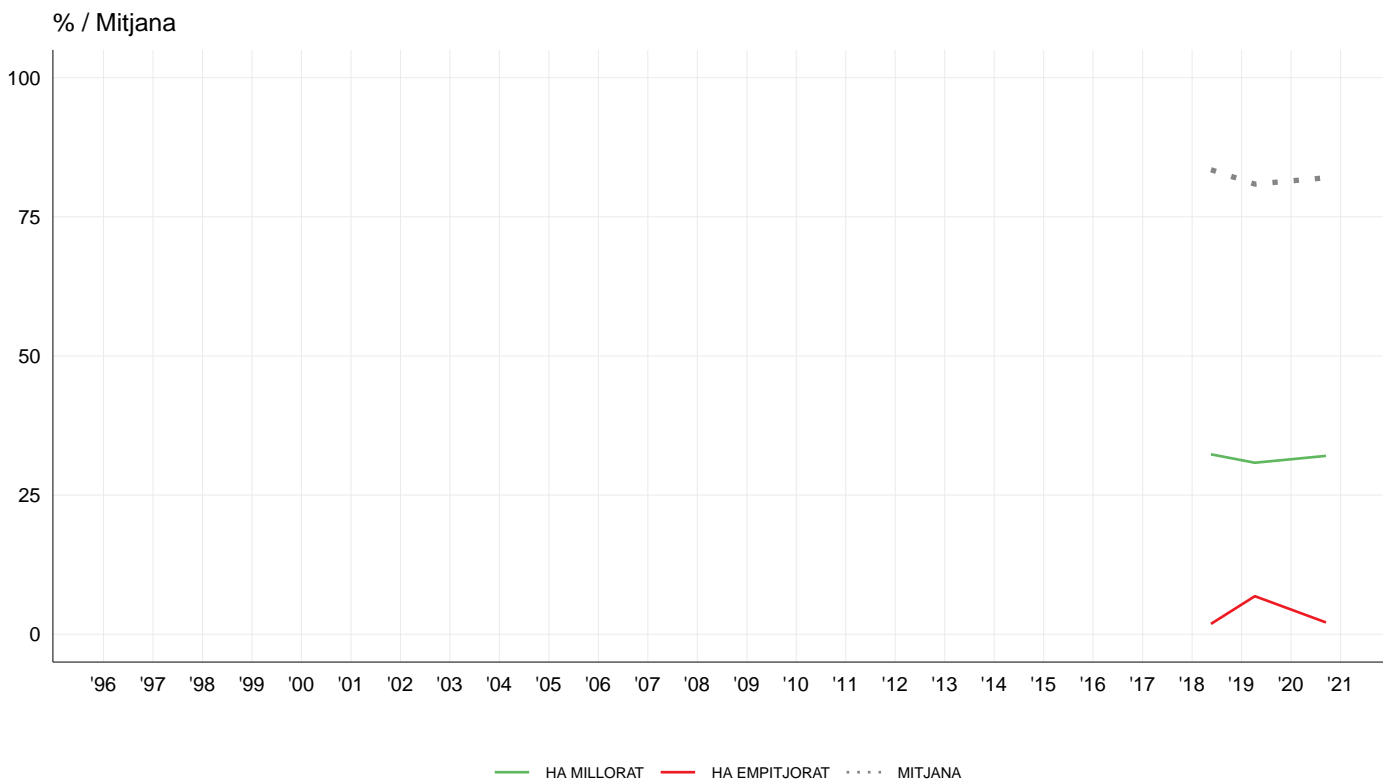



P8.17 - EVOLUCIÓ EL DARRER ANY DE LA GESTIÓ MUNICIPAL EN SEGURETAT CIUTADANA AL CONJUNT DE LA CIUTAT

(Recompte)
% Columna (puntuació)
% Columna (evolució)
Mitjana (puntuació)

	1996	1997	1998	1999	2000	2001	2002	2003	2004	2005	2006	2007	2008	2009	2010	2011	2012	2013	2014	2015	2016	2017	2018	2019	2020
(n)	(4.000)	(4.000)	(4.000)	(4.000)	(4.000)	(4.000)	(4.000)	(4.000)	(4.000)	(4.000)	(4.000)	(6.000)	(6.013)	(6.000)	(6.000)	(6.000)	(6.000)	(6.000)	(6.000)	(6.000)	(6.000)	(6.000)	(6.000)	(6.000)	(6.676)
0 = PÈSSIMA GESTIÓ	3,6	2,9	2,3	1,7	2,4	4,1	5,3	5,0	4,5	4,4	5,2	4,3	3,1	3,9	4,6	5,3	4,2	3,0	2,4	1,7	1,7	1,7	2,5	4,4	5,9
1	0,9	1,1	0,5	0,8	0,9	1,4	2,1	1,5	1,1	1,6	1,7	1,0	1,0	1,6	1,3	2,1	1,3	1,1	1,0	0,8	0,4	0,5	1,0	1,7	2,2
2	2,8	2,5	2,0	1,7	2,7	4,5	6,1	4,9	4,5	4,5	5,5	7,3	3,4	4,1	5,2	6,4	4,2	3,8	3,4	2,1	1,8	2,3	2,3	4,4	5,1
3	6,3	5,2	4,6	4,2	6,3	9,4	11,0	9,4	7,5	7,4	10,6	7,6	8,5	8,6	11,2	10,7	8,8	7,6	7,3	5,5	5,2	4,1	3,9	7,4	8,6
4	9,4	11,6	9,4	8,6	13,5	19,4	19,3	17,2	13,6	14,8	15,9	18,1	14,2	15,4	16,3	16,3	16,0	15,4	13,8	11,3	10,2	8,6	7,7	12,1	14,2
5	23,2	24,1	22,7	24,4	26,4	24,8	23,6	25,4	24,5	24,4	20,4	21,8	22,5	19,7	20,6	19,4	19,0	18,9	18,6	15,6	14,1	13,6	13,0	15,4	15,3
6	20,1	20,8	20,9	22,0	22,1	17,0	15,0	16,6	18,3	20,0	17,9	17,6	22,6	18,9	16,4	15,5	17,3	18,3	20,4	18,4	17,7	16,7	16,0	15,4	15,2
7	18,5	18,3	19,9	20,6	15,0	10,3	9,1	10,7	13,3	13,5	13,7	12,6	14,0	14,5	13,6	12,7	15,0	16,7	18,3	22,4	23,3	21,9	19,4	15,3	14,0
8	9,7	8,6	10,9	10,7	7,0	5,4	4,9	5,6	7,3	5,3	6,6	5,6	6,7	8,4	6,2	7,0	8,9	8,8	9,1	14,0	15,8	18,3	17,7	12,4	9,6
9	2,2	1,5	2,3	1,4	1,3	0,8	1,1	1,2	1,8	1,3	1,4	1,2	1,8	1,4	1,7	1,7	2,0	2,3	1,9	3,6	4,5	6,0	6,2	4,7	2,9
10 = EXCEL·LENT GESTIÓ	1,7	1,4	1,5	1,0	0,9	0,9	0,7	1,1	1,5	0,9	0,6	1,1	1,3	1,8	1,1	1,3	1,4	2,0	1,4	2,4	3,0	4,0	5,6	3,7	3,2
NS/NC	1,6	2,0	2,9	3,0	1,5	2,1	1,7	1,2	2,2	1,8	0,4	1,6	0,8	1,6	1,7	1,6	1,9	2,1	2,4	2,2	2,4	2,3	4,7	3,0	3,9
HA MILLORAT	24,5	21,4	23,9	17,6	13,4	12,0	9,6	11,5	13,9	8,1	12,5	16,8	14,4	15,6	13,6	13,2	14,4	12,3	15,5	15,4	17,2	25,2	25,0	18,1	15,4
ESTÀ IGUAL	43,3	52,1	50,6	68,0	57,7	45,0	35,6	35,1	40,5	44,1	34,3	39,2	45,5	43,2	34,4	35,4	37,9	40,1	46,5	56,6	55,2	48,1	34,1	23,9	20,0
HA EMPITJORAT	29,4	23,8	20,8	12,6	26,4	41,6	53,5	52,1	43,6	46,3	52,4	42,1	38,7	39,2	50,1	48,8	44,7	44,9	34,9	25,4	24,3	22,6	33,4	52,6	58,1
NS/NC	2,8	2,6	4,7	1,8	2,6	1,4	1,3	1,3	2,1	1,4	0,8	1,9	1,4	1,9	2,0	2,7	3,0	2,7	3,1	2,7	3,4	4,1	7,5	5,4	6,5
MITJANA	5,5	5,5	5,7	5,7	5,3	4,8	4,6	4,8	5,1	5,0	4,9	4,9	5,2	5,2	4,9	4,8	5,2	5,4	5,5	5,9	6,1	6,3	6,3	5,5	5,2

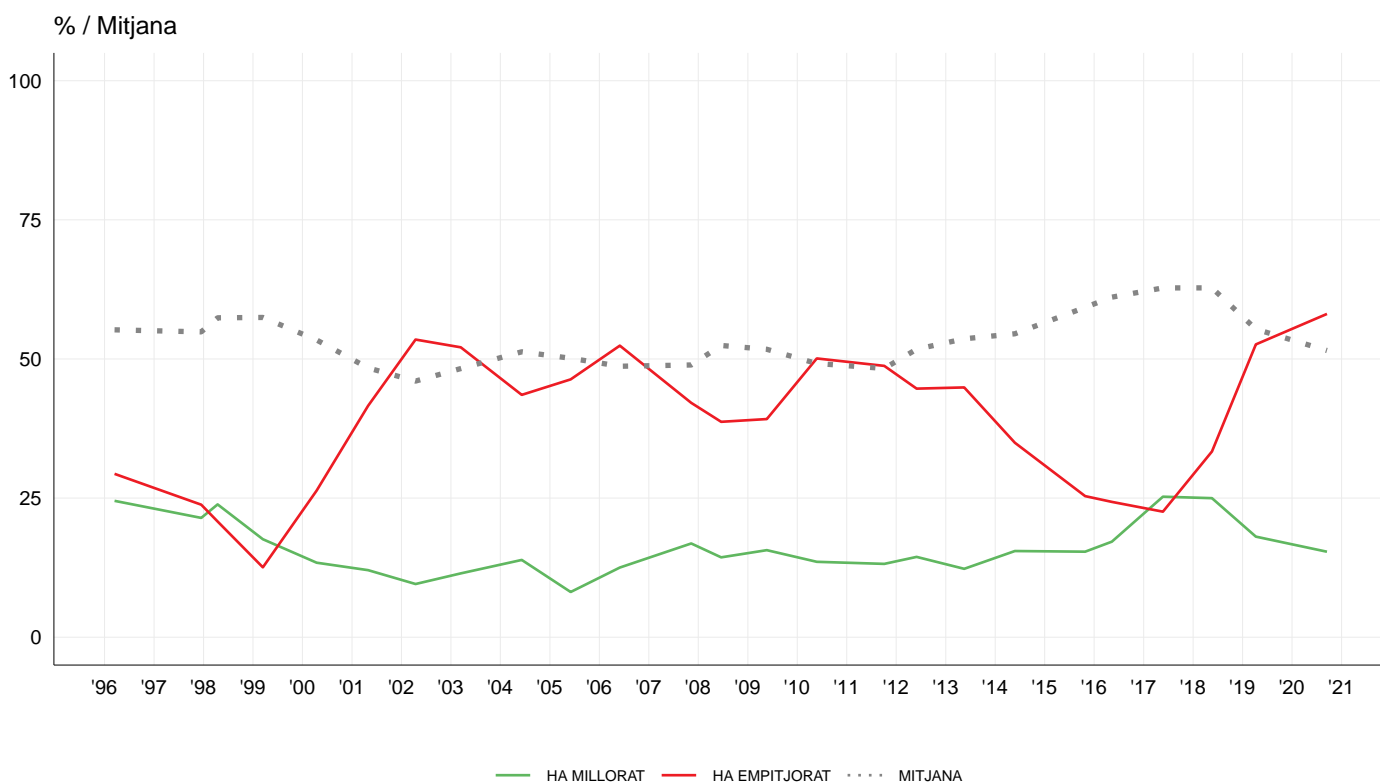

P8.18 - EVOLUCIÓ EL DARRER ANY DE LA GESTIÓ MUNICIPAL EN SEGURETAT CIUTADANA AL BARRI

(Recompte)
% Columna (puntuació)
% Columna (evolució)
Mitjana (puntuació)

	1996	1997	1998	1999	2000	2001	2002	2003	2004	2005	2006	2007	2008	2009	2010	2011	2012	2013	2014	2015	2016	2017	2018	2019	2020	
(n)	(4.000)	(4.000)	(4.000)	(4.000)	(4.000)	(4.000)	(4.000)	(4.000)	(4.000)	(4.000)	(4.000)	(6.000)	(6.013)	(6.000)	(6.000)	(6.000)	(6.000)	(6.000)	(6.000)	(6.000)	(6.000)	(6.000)	(6.000)	(6.000)	(6.676)	
0 = PÈSSIMA GESTIÓ	5,0	4,2	4,1	3,0	3,8	5,0	6,0	5,4	5,1	5,6	4,9	4,4	3,3	4,4	4,8	5,2	4,2	3,1	2,8	1,9	1,9	2,2	3,0	4,2	5,5	
1	0,8	1,1	1,3	1,7	1,8	1,5	2,1	1,7	1,7	1,8	1,6	1,4	1,1	1,7	1,2	2,1	1,5	1,1	1,5	1,0	0,6	0,8	0,8	1,6	1,6	
2	3,1	4,1	3,1	3,4	3,7	3,8	4,9	4,9	4,5	4,0	4,8	6,5	3,7	4,7	4,9	4,8	3,8	3,0	3,5	2,6	2,0	2,2	2,3	3,4	4,0	
3	5,4	5,8	5,7	5,8	7,6	6,4	7,2	7,0	6,2	6,8	7,6	7,1	7,7	8,2	9,2	8,5	7,1	6,6	6,6	5,2	4,9	4,1	3,7	5,7	6,4	
4	8,5	9,3	9,6	8,6	10,8	12,7	12,3	12,5	11,2	11,1	12,9	14,5	13,0	13,4	13,2	12,0	11,0	10,5	10,4	8,2	7,7	6,9	7,1	9,5	10,2	
5	18,1	18,4	18,0	18,0	17,6	18,1	20,1	17,9	17,4	18,3	18,3	19,4	21,1	17,9	18,1	16,3	15,4	15,6	15,3	12,7	12,2	12,4	11,0	13,2	14,2	
6	17,1	18,1	16,5	16,9	17,8	16,8	15,8	17,5	16,0	20,2	18,7	17,9	21,5	16,7	17,0	15,6	17,1	16,7	18,5	15,5	15,6	14,1	13,2	12,6	12,9	
7	19,3	19,0	20,6	21,6	19,8	18,8	16,2	15,7	17,5	18,6	16,2	16,1	16,3	17,5	16,8	16,7	19,5	20,4	20,2	22,2	21,9	20,5	18,6	16,2	15,5	
8	14,5	13,6	14,0	15,0	11,9	11,5	10,3	11,8	13,4	9,1	10,5	8,5	7,8	10,0	9,8	12,6	13,9	14,8	13,6	20,4	20,6	21,4	21,2	18,0	16,3	
9	4,3	3,3	3,5	3,5	2,8	2,1	2,4	3,2	3,4	2,5	2,6	2,0	2,3	2,4	2,9	3,5	3,8	4,5	3,7	6,7	7,2	9,2	9,4	7,5	6,3	
10 = EXCEL·LENT GESTIÓ	3,3	2,3	2,9	1,9	2,0	2,3	2,1	2,1	2,9	1,7	1,5	1,6	1,6	2,2	1,9	2,0	2,2	2,8	2,8	3,1	4,4	5,3	7,7	6,3	5,0	
NS/NC	0,7	0,9	0,8	0,7	0,4	0,8	0,5	0,3	0,7	0,3	0,4	0,7	0,5	1,0	0,4	0,9	0,6	0,7	1,0	0,6	0,8	0,9	2,1	1,7	2,1	
HA MILLORAT	20,3	15,8	17,4	16,4	15,1	15,5	12,9	17,9	20,3	19,5	25,0	23,6	20,4
ESTÀ IGUAL	42,5	47,4	45,5	40,8	45,4	48,0	49,7	50,5	54,3	56,4	51,0	45,9	38,9
HA EMPITJORAT	35,8	35,4	36,0	41,7	37,4	34,8	35,8	29,5	23,9	21,8	21,2	25,7	36,4
NS/NC	1,4	1,4	1,2	1,1	2,1	1,8	1,6	2,1	1,6	2,2	2,8	4,9	4,4
MITJANA	5,8	5,6	5,7	5,8	5,5	5,4	5,2	5,3	5,5	5,3	5,3	5,2	5,3	5,3	5,3	5,3	5,3	5,6	5,8	5,8	6,2	6,4	6,5	6,5	6,0	5,8

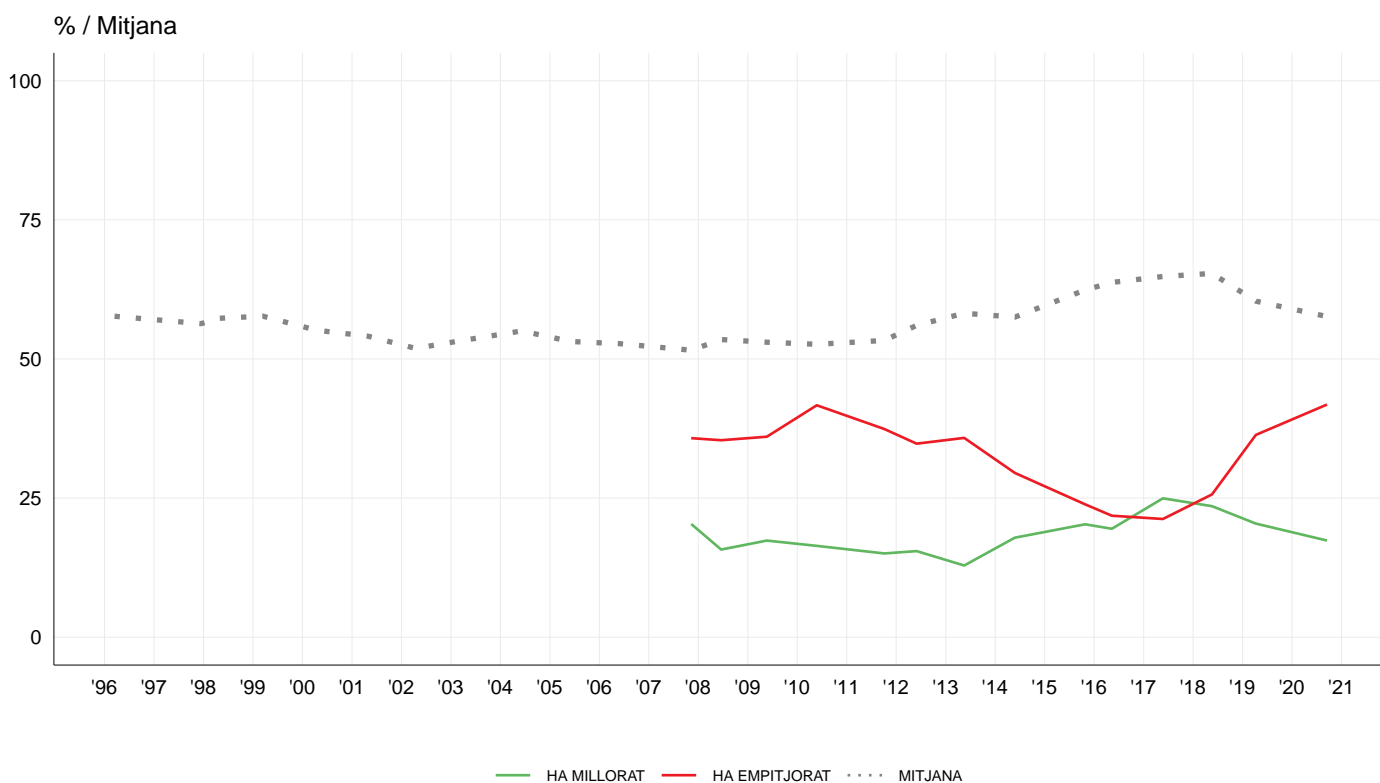

P8.19 - EVOLUCIÓ EL DARRER ANY DE LA GESTIÓ MUNICIPAL EN INSTAL·LACIONS ESPORTIVES

(Recompte)
(Recompte Usuaris)
% Columna (puntuació)
% Columna (evolució)
% Columna (usuaris)
Mitjana (puntuació)
Mitjana (puntuació dels usuaris)

	1996	1997	1998	1999	2000	2001	2002	2003	2004	2005	2006	2007	2008	2009	2010	2011	2012	2013	2014	2015	2016	2017	2018	2019	2020		
(n)	(4.000)	(4.000)	(4.000)	(4.000)	(4.000)	(4.000)	(4.000)	(4.000)	(4.000)	(4.000)	(4.000)	(6.000)	(6.013)	(6.000)	(6.000)	(6.000)	(6.000)	(6.000)	(6.000)	(6.000)	(6.000)	(6.000)	(6.000)	(6.000)	(6.676)		
(N (USUARIS))	(0)	(0)	(0)	(0)	(0)	(0)	(0)	(0)	(0)	(0)	(1.934)	(1.607)	(1.920)	(1.941)	(1.926)	(1.822)	(1.580)	(1.725)	(1.783)	(1.880)	(1.923)	(2.019)	(2.069)	(2.247)			
0 = PÈSSIMA GESTIÓ	2,0	2,1	1,9	1,5	2,2	1,9	2,0	2,0	2,5	2,0	1,9	2,3	1,2	2,6	2,7	2,3	2,2	2,1	1,4	1,6	1,6	1,7	1,9	1,8	1,7		
1	0,6	0,2	0,4	0,2	0,5	0,3	0,7	0,5	0,5	0,5	0,3	0,5	0,4	0,5	0,4	0,6	0,7	0,3	0,6	0,5	0,3	0,4	0,6	0,4	0,3		
2	1,7	1,6	1,8	1,2	1,8	1,8	2,2	2,0	1,6	2,5	2,0	1,7	1,4	2,0	1,9	1,6	1,7	1,6	1,5	1,4	1,5	1,4	1,3	1,0	1,2		
3	2,3	2,2	2,6	2,3	2,8	2,9	3,6	3,1	2,5	3,2	2,9	2,4	3,0	2,9	3,1	3,1	3,4	2,7	2,9	3,0	2,6	2,8	2,4	2,3	1,8		
4	4,4	5,3	4,9	5,1	7,2	8,0	7,7	7,0	6,6	6,9	5,7	4,8	5,2	5,6	7,4	5,6	6,1	5,8	5,4	5,8	5,8	4,6	3,9	3,7	3,6		
5	12,0	14,8	13,0	15,5	15,2	14,3	15,8	15,1	13,5	16,9	14,2	13,5	15,8	13,0	13,7	10,5	9,5	8,7	8,7	8,5	7,7	9,3	7,8	8,0	7,8		
6	17,9	16,6	15,3	16,2	18,2	17,0	18,3	19,8	19,2	18,0	21,1	19,1	20,0	17,5	14,4	13,1	12,6	12,0	10,4	11,1	11,5	11,5	8,3	9,1	9,7		
7	25,7	23,4	21,3	23,2	20,8	19,5	17,7	18,0	19,7	16,9	19,5	17,0	18,4	17,2	16,6	18,3	17,2	20,2	18,5	19,5	19,0	16,9	15,5	15,7	15,0		
8	16,0	13,6	12,5	13,1	10,8	10,3	10,9	12,2	12,0	8,2	8,4	9,2	9,2	11,0	11,4	13,9	13,8	14,3	12,8	15,3	15,6	15,8	15,4	16,0	14,2		
9	3,7	3,1	3,4	2,2	2,2	2,4	2,0	3,1	2,4	1,5	2,1	2,3	1,9	2,9	2,8	3,2	3,3	3,4	2,6	3,5	4,0	4,7	5,6	5,5	4,3		
10 = EXCEL·LENT GESTIÓ	3,8	2,3	3,2	1,6	1,5	1,4	2,0	2,0	1,9	1,7	1,6	1,4	2,1	2,5	2,4	2,2	2,4	2,3	2,1	2,1	2,7	3,2	4,8	4,5	3,6		
NS/NC	9,8	14,8	19,7	17,9	16,8	20,3	17,2	15,2	17,7	21,7	20,2	25,7	21,4	22,4	23,1	25,7	27,1	26,7	33,1	27,7	27,7	27,5	32,7	32,1	36,8		
HA MILLORAT	53,5	42,1	43,9	36,7	39,1	36,7	37,0	35,9	34,3	21,8	29,5	27,8	21,2	23,1	26,1	23,9	16,4	14,0	17,2	16,2	15,8	21,2	25,3	28,3	22,8		
ESTÀ IGUAL	28,0	37,3	32,5	42,6	39,4	32,5	35,2	40,7	38,4	45,6	41,7	40,1	49,5	46,9	43,3	40,0	45,3	50,0	38,2	44,9	47,6	41,6	29,9	28,4	26,9		
HA EMPITJORAT	7,1	7,6	6,7	4,6	6,9	11,5	10,9	8,1	9,7	11,1	9,7	8,9	10,5	9,5	10,4	8,7	9,2	8,2	9,5	8,7	6,1	7,1	9,3	8,5	10,7		
NS/NC	11,4	12,9	16,9	16,1	14,6	19,3	16,9	15,3	17,5	21,5	19,1	23,2	18,7	20,5	20,2	27,4	29,1	27,8	35,2	30,2	30,5	30,1	35,5	34,7	39,6		
UTILITZA	32,2	26,7	32,8	32,9	32,3	30,0	26,0	28,6	29,6	31,2	31,7	33,3	34,2	32,9
NO UTILITZA	67,8	72,4	67,2	67,1	67,4	70,0	74,0	71,1	70,1	68,5	66,6	65,4	66,8	
NO CONTESTA	0,0	0,8	0,0	0,0	0,3	0,0	0,0	0,3	0,3	0,2	0,3	0,1	0,4	0,3
MITJANA	6,4	6,2	6,2	6,2	5,9	5,9	5,8	6,0	6,0	5,7	5,9	5,9	6,0	6,0	5,9	6,1	6,1	6,3	6,2	6,3	6,4	6,4	6,6	6,6	6,5		
MITJANA USUARIS	6,2	6,4	6,3	6,2	6,5	6,5	6,7	6,6	6,6	6,8	7,0	7,0	6,8	

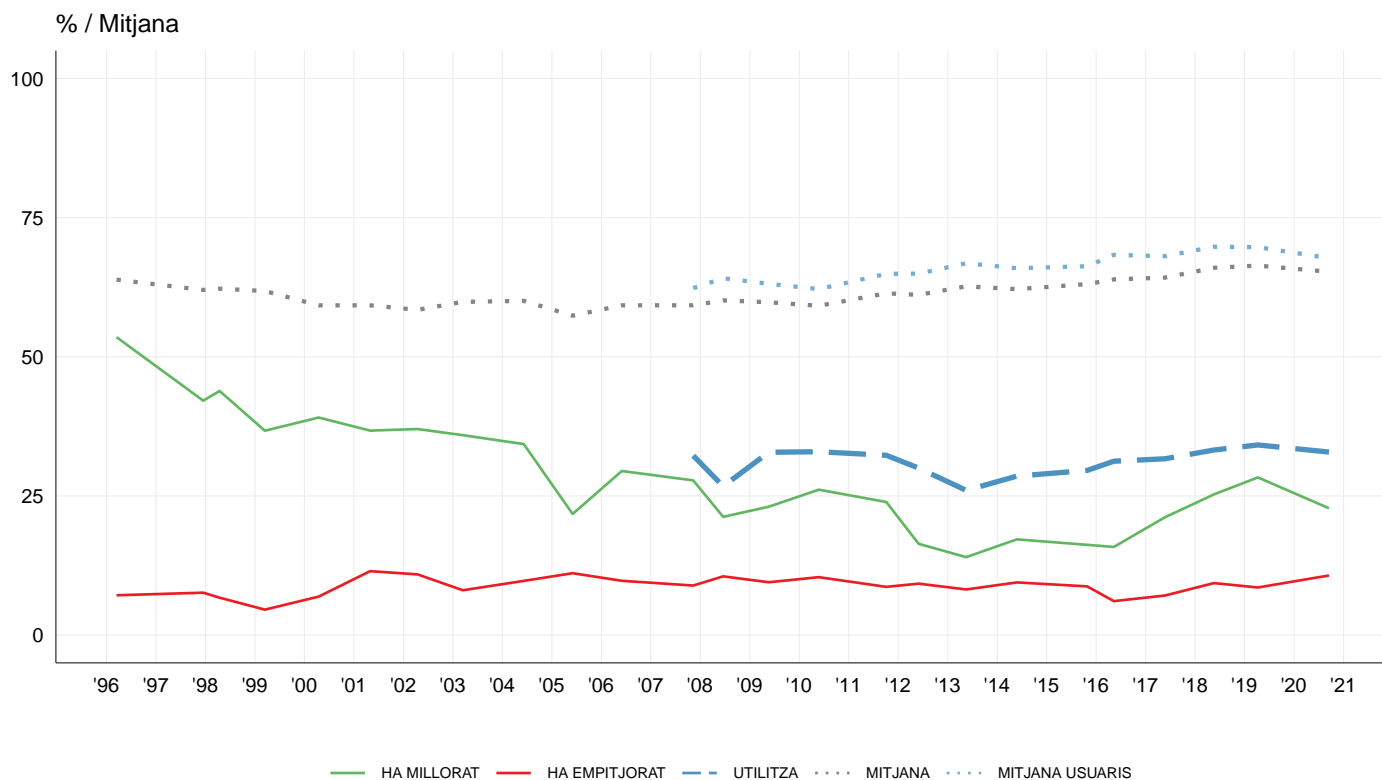



P8.20 - EVOLUCIÓ EL DARRER ANY DE LA GESTIÓ MUNICIPAL EN SERVEIS D'INFORMACIÓ I ATENCIÓ ALS CIUTADANS

(Recompte)
(Recompte Usuaris)
% Columna (puntuació)
% Columna (evolució)
% Columna (usuaris)
Mitjana (puntuació)
Mitjana (puntuació dels usuaris)

	1996	1997	1998	1999	2000	2001	2002	2003	2004	2005	2006	2007	2008	2009	2010	2011	2012	2013	2014	2015	2016	2017	2018	2019	2020
(n)	(4.000)	(4.000)	(4.000)	(4.000)	(4.000)	(4.000)	(4.000)	(4.000)	(4.000)	(4.000)	(4.000)	(4.000)	(6.000)	(6.013)	(6.000)	(6.000)	(6.000)	(6.000)	(6.000)	(6.000)	(6.000)	(6.000)	(6.000)	(6.000)	(6.676)
(N (USUARIS))	(0)	(0)	(0)	(0)	(0)	(0)	(0)	(0)	(0)	(0)	(0)	(3.704)	(2.796)	(3.356)	(3.675)	(3.056)	(3.120)	(2.725)	(2.718)	(2.845)	(2.910)	(3.156)	(3.153)	(3.275)	(3.805)
0 = PÈSSIMA GESTIÓ	1,3	1,5	1,1	1,0	1,3	1,3	1,7	1,4	1,9	1,6	1,6	1,5	0,9	1,6	1,3	1,5	1,5	1,2	1,1	1,0	1,2	1,1	1,3	1,3	3,1
1	0,3	0,2	0,4	0,2	0,4	0,3	0,5	0,3	0,6	0,5	0,4	0,5	0,1	0,4	0,3	0,5	0,4	0,4	0,3	0,2	0,3	0,3	0,5	0,3	0,8
2	0,8	0,8	0,9	0,7	1,0	1,0	1,1	1,1	1,5	1,5	1,3	1,4	1,0	1,5	1,3	1,3	1,1	1,2	1,1	1,0	0,9	0,9	0,9	0,9	2,3
3	2,0	1,4	1,7	1,3	2,0	1,8	2,1	2,1	2,1	2,0	2,8	2,0	2,4	2,5	2,5	2,3	2,4	2,3	1,6	1,8	2,1	1,8	1,6	1,9	3,1
4	3,0	3,8	3,9	2,4	3,7	4,0	3,8	3,5	4,4	5,3	4,6	4,2	3,5	4,0	4,0	4,3	3,8	3,4	3,5	3,2	3,5	2,8	2,6	2,8	5,4
5	12,4	13,6	11,7	11,5	13,7	13,0	13,0	11,9	13,5	14,5	14,0	12,0	15,3	12,4	11,2	11,4	8,8	7,7	7,7	6,1	6,6	7,0	7,8	7,5	10,0
6	16,6	14,0	14,8	16,8	15,1	15,0	16,6	17,5	18,9	22,7	20,3	23,4	21,5	17,9	15,3	14,1	12,3	11,9	12,0	11,6	11,9	9,7	9,0	10,2	11,0
7	23,5	23,1	22,1	25,3	23,1	22,6	22,6	24,1	21,7	22,3	25,0	22,0	22,5	21,4	22,2	20,0	19,5	22,9	21,4	20,5	20,7	19,4	14,9	16,7	15,1
8	20,0	20,3	18,3	20,5	19,0	19,0	18,4	20,1	16,2	11,5	13,6	12,6	12,0	14,3	16,9	15,6	17,9	19,9	17,5	24,3	20,9	20,5	20,3	19,9	15,5
9	7,5	6,1	5,9	5,4	5,6	6,0	5,4	5,4	5,2	3,8	3,4	3,3	3,0	3,3	4,7	4,2	5,2	5,4	4,2	6,6	5,7	7,4	9,1	9,0	5,9
10 = EXCEL·LENT GESTIÓ	5,9	5,0	5,2	3,3	3,4	3,8	4,7	4,7	4,1	2,5	2,5	2,1	2,2	3,2	3,2	2,8	3,3	3,8	2,7	2,6	3,5	4,8	7,6	7,1	5,3
NS/NC	6,7	10,2	14,0	11,7	11,8	12,1	10,1	8,1	9,9	11,8	10,5	15,1	15,6	17,4	17,2	21,9	24,0	19,9	27,0	21,0	22,6	24,2	24,5	22,3	22,4
HA MILLORAT	55,6	50,9	50,6	46,7	45,6	49,1	52,1	50,4	44,1	33,5	40,6	44,5	26,9	30,5	36,4	24,8	19,8	17,3	21,1	20,4	18,4	30,1	31,0	33,4	24,8
ESTÀ IGUAL	30,7	34,2	30,5	39,2	39,6	31,8	29,3	35,3	36,1	45,6	41,2	35,8	50,8	45,3	39,1	43,4	46,6	53,8	43,1	50,1	50,3	37,2	31,6	31,7	26,5
HA EMPITJORAT	5,6	5,7	5,7	3,7	4,5	7,5	7,9	6,3	9,1	8,8	8,6	7,3	7,8	7,9	7,6	8,0	8,0	7,6	7,3	6,9	6,5	6,7	9,1	8,4	22,8
NS/NC	8,0	9,2	13,1	10,4	10,3	11,7	10,7	8,1	10,7	12,1	9,6	12,4	14,5	16,2	16,8	23,7	25,7	21,4	28,6	22,6	24,8	26,0	28,3	26,5	25,9
UTILITZA	62,2	46,8	56,2	61,9	51,8	52,5	45,3	45,2	46,9	48,9	52,8	54,5	56,9
NO UTILITZA	37,8	52,3	43,8	38,1	48,0	47,4	54,6	54,7	53,0	51,1	46,9	47,1	45,2
NO CONTESTA	0,0	0,9	0,0	0,0	0,2	0,0	0,0	0,1	0,1	0,0	0,1	0,1	0,2
MITJANA	6,8	6,7	6,7	6,7	6,6	6,6	6,6	6,7	6,4	6,2	6,3	6,3	6,3	6,3	6,3	6,5	6,4	6,6	6,7	6,7	6,9	6,8	7,0	7,1	7,0
MITJANA USUARIS	6,4	6,5	6,5	6,6	6,6	6,8	6,9	6,8	7,0	6,9	7,1	7,2	7,2

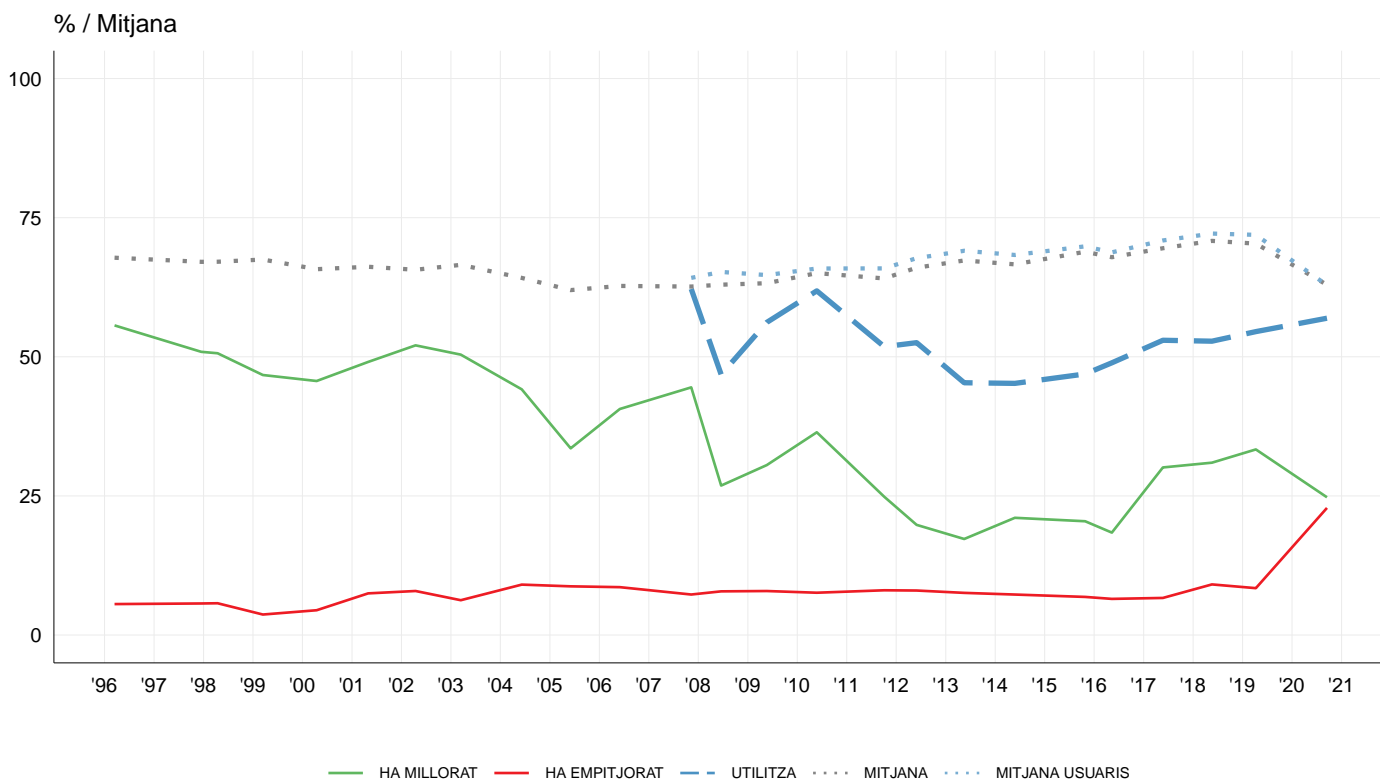



P8.21 - EVOLUCIÓ EL DARRER ANY DE LA GESTIÓ MUNICIPAL EN CENTRES DE SERVEIS SOCIALS

(Recompte)
(Recompte Usuaris)
% Columna (puntuació)
% Columna (evolució)
% Columna (usuaris)
Mitjana (puntuació)
Mitjana (puntuació dels usuaris)

	1996	1997	1998	1999	2000	2001	2002	2003	2004	2005	2006	2007	2008	2009	2010	2011	2012	2013	2014	2015	2016	2017	2018	2019	2020	
(n)	(4.000)	(4.000)	(4.000)	(4.000)	(4.000)	(4.000)	(4.000)	(4.000)	(4.000)	(4.000)	(4.000)	(4.000)	(6.000)	(6.013)	(6.000)	(6.000)	(6.000)	(6.000)	(6.000)	(6.000)	(6.000)	(6.000)	(6.000)	(6.000)	(6.676)	
(N (USUARIS))	(0)	(0)	(0)	(0)	(0)	(0)	(0)	(0)	(0)	(0)	(0)	(1.999)	(1.735)	(1.939)	(2.018)	(1.633)	(1.539)	(1.227)	(1.221)	(1.259)	(1.385)	(1.582)	(1.386)	(1.545)	(1.461)	
0 = PÈSSIMA GESTIÓ	1,4	1,4	1,6	1,1	1,6	2,0	2,0	2,1	2,6	2,1	2,8	1,3	1,3	1,8	1,7	2,4	2,6	1,8	1,3	0,9	1,0	1,1	1,2	1,4	1,8	
1	0,3	0,2	0,5	0,3	0,3	0,5	0,7	0,5	0,6	1,1	0,8	0,7	0,3	0,8	0,5	0,9	0,6	0,5	0,4	0,1	0,4	0,3	0,3	0,3	0,4	
2	1,6	1,8	1,2	1,3	1,3	1,7	1,8	2,1	1,5	2,2	2,4	1,6	0,8	1,6	1,5	1,9	1,7	1,7	1,2	0,7	0,7	0,6	0,8	0,8	0,9	
3	2,3	2,0	2,9	2,2	2,0	2,4	3,7	2,9	3,7	3,3	3,8	2,6	2,5	2,5	3,1	3,1	3,2	2,9	2,3	1,8	1,7	1,2	1,2	1,7	1,5	
4	4,8	5,0	4,6	3,7	4,4	5,6	6,3	5,9	6,6	7,8	6,5	4,5	4,1	4,4	4,7	5,4	5,9	5,3	4,4	3,4	3,5	2,3	2,2	2,6	3,1	
5	15,7	18,3	15,9	18,2	15,2	14,7	16,3	15,5	14,2	16,1	13,8	13,1	15,0	12,5	9,7	10,4	8,2	8,3	6,1	6,1	5,6	5,1	5,0	5,6	5,2	
6	21,2	16,5	16,3	16,6	17,7	15,7	15,9	18,0	17,9	16,5	14,2	16,1	19,7	16,2	12,1	10,8	9,3	8,9	6,9	8,2	7,1	6,6	5,5	6,3	6,4	
7	22,8	19,4	16,1	15,2	16,4	16,6	15,5	14,0	15,6	14,4	17,3	15,2	17,3	14,7	14,7	11,6	10,5	13,0	10,8	13,1	11,4	11,6	8,4	10,4	9,3	
8	12,4	10,5	8,4	9,2	9,5	10,3	9,3	10,4	10,9	9,5	9,7	9,5	9,0	10,8	11,6	8,5	10,2	9,5	8,2	11,4	11,7	12,1	10,7	12,1	9,1	
9	2,7	2,3	2,5	1,7	2,1	2,6	2,8	3,1	2,7	2,3	2,7	2,2	1,9	2,7	3,9	2,5	2,3	2,7	2,1	3,3	3,4	5,5	5,6	4,7	3,8	
10 = EXCEL·LENT GESTIÓ	2,3	1,9	3,6	1,2	1,9	1,9	2,1	1,8	2,3	1,8	1,9	1,8	2,2	2,6	3,2	2,4	2,7	2,7	2,1	2,6	3,3	3,5	5,9	5,0	4,6	
NS/NC	12,8	20,6	26,6	29,5	27,6	26,0	23,4	23,6	21,4	22,9	24,3	31,4	25,9	29,3	33,2	40,3	42,8	42,7	54,2	48,3	50,1	50,2	53,3	49,1	54,0	
HA MILLORAT	41,2	35,7	32,2	23,9	27,5	31,7	31,7	28,9	26,7	22,0	27,2	29,8	23,1	24,7	28,4	13,7	10,3	8,6	11,9	12,4	12,5	19,7	19,0	22,1	16,4	
ESTÀ IGUAL	36,3	41,1	38,2	47,7	43,7	35,2	34,4	37,9	38,6	43,0	34,8	32,1	43,5	37,9	29,0	26,3	24,0	26,0	18,4	27,7	26,6	21,5	15,7	15,7	14,8	
HA EMPITJORAT	7,9	7,6	7,0	4,6	5,9	9,1	12,3	10,7	12,9	13,6	14,5	9,5	9,9	10,2	12,1	18,3	20,5	21,5	13,5	9,0	7,9	6,2	8,7	9,7	12,6	
NS/NC	14,6	15,6	22,6	23,8	22,8	24,0	21,7	22,6	21,8	21,4	23,5	28,6	23,5	27,2	30,5	41,8	45,2	43,9	56,2	51,0	52,9	52,6	56,6	52,5	56,2	
UTILITZA	33,4	28,8	32,4	33,9	27,4	26,1	20,6	20,3	20,5	22,7	25,8	22,7	22,1
NO UTILITZA	66,6	70,1	67,6	66,1	72,4	73,9	79,3	79,6	79,0	77,3	73,9	77,1	77,5
NO CONTESTA	0,0	1,0	0,0	0,0	0,2	0,0	0,1	0,1	0,5	0,0	0,3	0,2	0,5
MITJANA	6,2	6,1	6,1	6,0	6,0	6,0	5,8	5,9	5,9	5,7	5,8	6,0	6,1	6,1	6,2	5,8	5,9	6,1	6,1	6,6	6,6	6,8	7,0	6,8	6,6	
MITJANA USUARIS	6,3	6,3	6,2	6,4	6,0	6,1	6,5	6,5	6,9	6,9	7,1	7,3	7,0

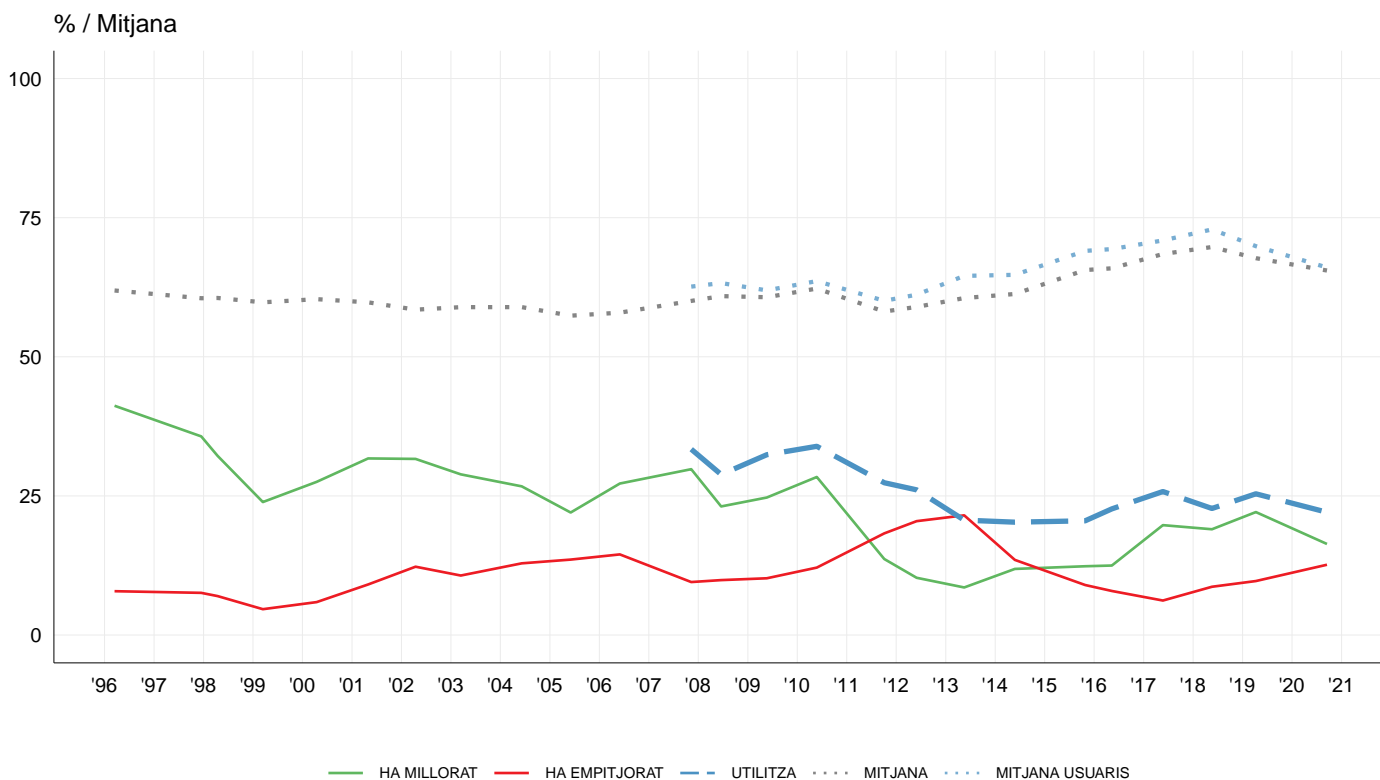



P8.22 - EVOLUCIÓ EL DARRER ANY DE LA GESTIÓ MUNICIPAL EN ACTIVITATS CULTURALS

(Recompte)
(Recompte Usuaris)
% Columna (puntuació)
% Columna (evolució)
% Columna (usuaris)
Mitjana (puntuació)
Mitjana (puntuació dels usuaris)

	1996	1997	1998	1999	2000	2001	2002	2003	2004	2005	2006	2007	2008	2009	2010	2011	2012	2013	2014	2015	2016	2017	2018	2019	2020
(n)	(4.000)	(4.000)	(4.000)	(4.000)	(4.000)	(4.000)	(4.000)	(4.000)	(4.000)	(4.000)	(4.000)	(4.000)	(6.000)	(6.013)	(6.000)	(6.000)	(6.000)	(6.000)	(6.000)	(6.000)	(6.000)	(6.000)	(6.000)	(6.000)	(6.676)
(N USUARIS)	(0)	(0)	(0)	(0)	(0)	(0)	(0)	(0)	(0)	(0)	(0)	(3.392)	(2.566)	(3.148)	(3.431)	(3.235)	(3.034)	(3.001)	(2.950)	(3.283)	(3.421)	(3.416)	(3.302)	(3.444)	(3.511)
0 = PÈSSIMA GESTIÓ	1,4	1,4	1,3	1,0	1,4	1,3	1,1	1,1	1,6	1,2	1,2	0,6	0,6	0,7	0,7	0,6	0,7	0,6	0,6	0,5	0,5	0,4	0,5	0,4	1,3
1	0,4	0,2	0,2	0,2	0,2	0,4	0,5	0,4	0,3	0,5	0,3	0,2	0,1	0,2	0,1	0,3	0,3	0,1	0,1	0,1	0,2	0,1	0,1	0,1	0,2
2	1,1	1,5	1,2	1,0	1,3	1,2	1,4	1,0	1,3	1,3	1,2	0,7	0,5	0,7	0,8	0,6	0,6	0,6	0,6	0,5	0,5	0,4	0,3	0,6	0,7
3	1,7	1,5	1,7	1,7	2,1	1,5	2,3	2,1	1,7	1,9	1,7	1,1	1,5	1,3	1,6	1,1	1,7	1,4	1,3	1,0	1,0	0,6	0,8	0,9	1,4
4	3,1	3,7	3,4	2,9	3,8	4,5	4,9	4,0	4,2	4,5	3,6	2,8	2,8	2,9	2,8	2,7	2,7	3,9	3,0	2,8	2,8	1,4	1,8	1,6	2,8
5	11,3	14,9	11,1	12,3	13,7	13,4	12,2	12,2	12,2	14,4	11,8	10,8	12,8	10,0	9,2	8,3	6,4	6,9	6,0	5,3	5,3	4,4	4,9	5,1	7,1
6	18,1	18,0	16,2	16,5	18,8	17,1	17,9	18,5	18,6	19,1	19,7	18,4	21,1	17,8	14,2	13,3	11,1	11,9	12,2	8,9	9,4	9,0	6,8	8,4	9,0
7	26,6	24,0	24,3	26,0	25,9	26,0	25,4	23,6	24,3	23,9	27,5	26,4	23,6	23,1	25,3	23,1	22,2	23,9	22,9	22,7	21,3	21,5	16,5	17,2	17,8
8	19,4	16,8	15,7	18,0	14,3	16,5	17,6	18,8	19,4	15,9	15,5	18,1	12,6	17,0	18,0	20,9	21,3	22,2	19,4	30,4	28,1	26,9	24,0	24,5	19,8
9	4,9	3,7	4,6	4,0	3,0	2,8	3,9	5,4	4,6	3,8	3,7	3,9	3,3	4,3	5,4	5,8	4,9	5,0	4,8	8,5	9,7	9,9	10,6	10,6	6,6
10 = EXCEL·LENT GESTIÓ	4,2	2,5	3,9	2,0	1,9	2,1	2,9	3,3	3,3	2,3	2,3	2,1	2,6	2,9	3,0	2,9	2,8	3,1	2,8	3,5	4,3	4,8	7,5	7,2	5,1
NS/NC	7,8	11,9	16,6	14,4	13,6	13,4	9,9	9,6	8,6	11,2	11,4	15,0	18,4	19,3	19,1	20,5	25,2	20,4	26,4	15,8	17,0	20,6	26,2	23,3	28,2
HA MILLORAT	57,9	50,0	48,8	46,4	46,3	47,3	52,8	47,6	48,4	39,3	45,6	47,5	29,3	37,2	39,3	29,5	21,7	16,7	22,9	24,8	28,1	35,6	39,4	41,5	28,1
ESTÀ IGUAL	27,8	35,5	33,4	38,4	39,7	34,0	31,9	37,0	36,3	43,8	37,1	34,3	46,7	41,3	37,9	41,0	42,4	47,9	40,3	51,0	48,2	37,9	25,8	26,3	23,8
HA EMPITJORAT	6,0	5,2	5,0	3,0	3,6	6,4	5,9	6,0	6,4	6,2	6,6	5,3	6,6	4,4	5,7	7,8	9,4	13,5	9,1	6,5	4,9	3,8	5,7	6,2	17,2
NS/NC	8,2	9,4	12,7	12,2	10,4	12,3	9,5	9,4	8,8	10,7	10,7	12,9	17,4	17,1	17,1	21,8	26,6	21,9	27,7	17,6	18,8	22,7	29,0	26,0	30,9
UTILITZA	56,7	42,3	52,9	58,0	54,3	50,6	50,1	49,2	54,8	57,4	57,3	55,2	56,9	53,4
NO UTILITZA	43,3	56,9	47,1	42,0	45,5	49,4	49,9	50,7	45,1	42,6	42,7	44,7	42,9	46,3
NO CONTESTA	0,0	0,8	0,0	0,0	0,2	0,0	0,0	0,1	0,2	0,0	0,1	0,2	0,2	0,3
MITJANA	6,6	6,4	6,6	6,6	6,3	6,4	6,5	6,6	6,5	6,4	6,5	6,7	6,5	6,7	6,8	6,9	6,9	6,9	6,9	7,2	7,3	7,4	7,5	7,4	7,0
MITJANA USUARIS	6,9	6,7	6,9	6,9	7,1	7,0	7,0	7,0	7,4	7,5	7,6	7,7	7,6	7,1

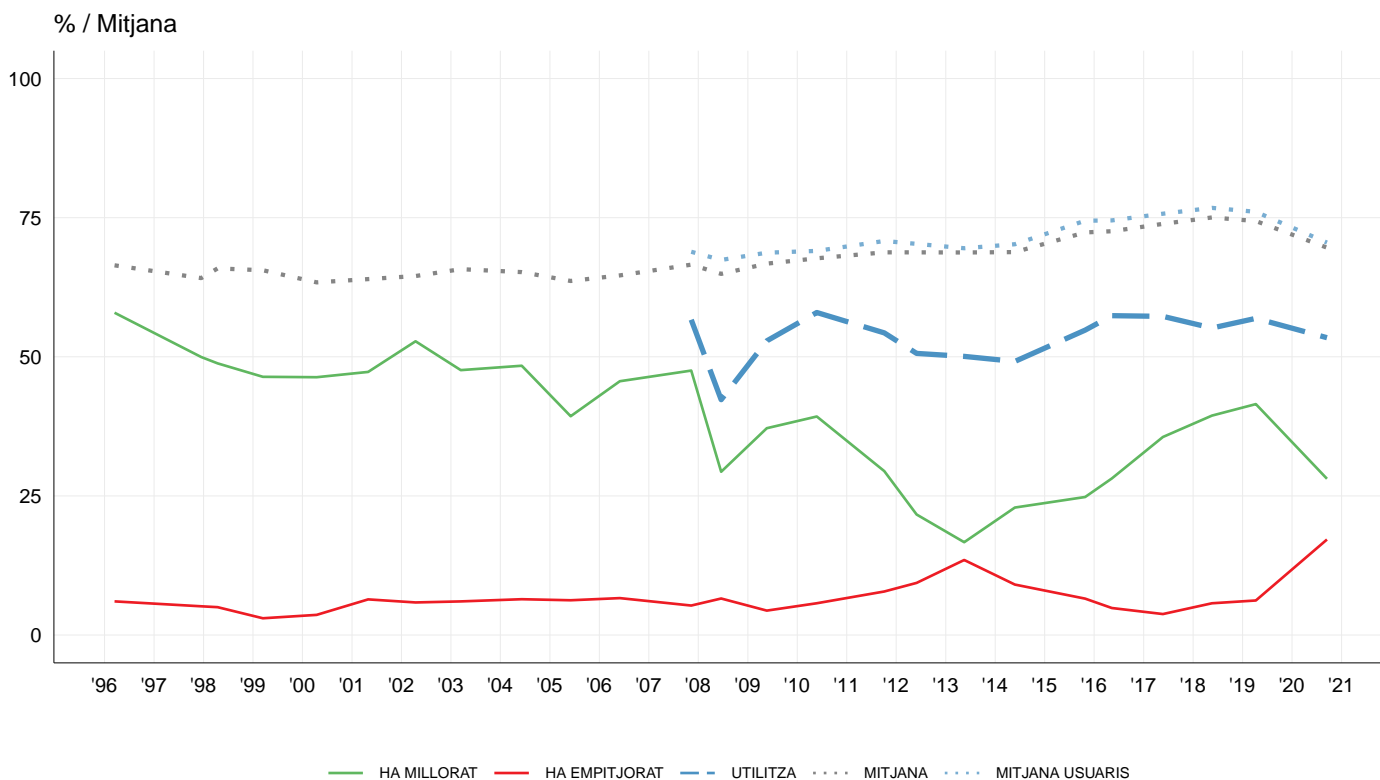



P8.23 - EVOLUCIÓ EL DARRER ANY DE LA GESTIÓ MUNICIPAL EN FESTES POPULARS

(Recompte)
(Recompte Usuaris)
% Columna (puntuació)
% Columna (evolució)
% Columna (usuaris)
Mitjana (puntuació)
Mitjana (puntuació dels usuaris)

	1996	1997	1998	1999	2000	2001	2002	2003	2004	2005	2006	2007	2008	2009	2010	2011	2012	2013	2014	2015	2016	2017	2018	2019	2020
(n)	(4.000)	(4.000)	(4.000)	(4.000)	(4.000)	(4.000)	(4.000)	(4.000)	(4.000)	(4.000)	(4.000)	(4.000)	(6.000)	(6.013)	(6.000)	(6.000)	(6.000)	(6.000)	(6.000)	(6.000)	(6.000)	(6.000)	(6.000)	(6.000)	(6.676)
(N (USUARIS))	(0)	(0)	(0)	(0)	(0)	(0)	(0)	(0)	(0)	(0)	(0)	(3.639)	(3.274)	(3.689)	(3.825)	(3.652)	(3.670)	(3.567)	(3.833)	(3.858)	(4.047)	(3.864)	(3.724)	(3.863)	(3.940)
0 = PÈSSIMA GESTIÓ	1,2	1,1	1,3	1,2	1,3	1,3	1,9	1,2	1,4	1,2	0,8	0,9	0,9	1,2	1,3	0,9	0,8	0,8	0,7	0,7	1,2	1,1	1,9
1	0,2	0,2	0,4	0,5	0,2	0,4	0,4	0,7	0,4	0,2	0,3	0,5	0,2	0,4	0,3	0,2	0,2	0,2	0,2	0,2	0,2	0,2	0,2
2	1,2	1,1	1,5	0,8	1,2	1,4	0,9	1,3	1,5	0,9	0,7	1,0	0,9	1,0	0,6	0,7	0,5	0,5	0,6	0,7	0,5	0,7	0,9
3	2,2	1,9	2,2	2,3	2,3	1,9	1,8	1,6	2,5	1,6	1,6	1,7	1,8	1,8	2,2	1,2	1,4	1,4	1,2	1,0	1,4	1,4	1,5
4	4,0	3,8	4,4	4,5	4,2	3,5	4,2	4,5	3,5	2,7	3,2	3,4	3,8	3,9	3,8	2,9	3,5	3,4	2,9	2,2	2,1	2,5	3,2
5	12,6	13,8	16,8	14,3	14,0	11,8	13,6	14,3	12,4	11,1	12,6	11,1	10,9	9,7	8,9	7,8	6,9	5,9	6,4	6,3	5,9	6,3	8,1
6	16,9	17,4	19,6	17,3	18,6	17,8	17,4	20,7	20,7	19,1	20,8	17,9	15,3	13,1	12,3	13,8	13,0	10,7	11,1	9,6	8,6	9,8	10,3
7	23,7	23,5	22,9	24,7	24,1	24,2	24,7	23,9	27,9	26,1	24,9	24,4	24,8	24,3	22,2	25,8	26,5	22,5	22,4	21,6	18,4	18,3	17,7
8	15,0	18,9	14,8	17,0	17,1	18,5	18,3	14,9	14,6	17,1	14,6	18,1	17,6	20,4	21,4	23,1	22,6	29,3	27,1	25,3	23,9	24,4	19,1
9	4,1	3,7	3,2	3,1	3,5	5,9	4,2	3,6	3,8	4,1	3,9	4,2	5,1	6,3	5,9	5,5	4,8	9,4	9,7	10,0	9,7	10,7	7,1
10 = EXCEL·LENT GESTIÓ	4,7	2,3	2,4	2,6	3,4	4,1	4,1	3,3	3,0	2,6	3,4	3,7	3,4	3,8	3,5	3,8	3,8	4,7	5,8	6,6	8,7	8,9	5,6
NS/NC	14,1	12,5	10,5	11,8	10,1	9,2	8,3	9,8	8,4	13,2	13,4	13,3	15,4	14,1	17,8	14,2	16,1	11,2	11,8	15,8	19,3	15,7	24,4
HA MILLORAT	47,4	39,8	41,1	35,7	35,6	41,7	44,9	42,0	40,2	34,9	40,4	43,2	28,6	33,4	34,2	23,1	17,7	14,7	24,2	24,9	24,7	32,2	32,2	35,3	20,5
ESTÀ IGUAL	37,1	45,0	40,4	50,0	50,1	39,9	38,7	42,2	42,6	47,2	42,6	37,2	50,6	46,3	41,3	45,7	46,4	52,7	44,4	51,5	52,1	42,2	34,4	34,0	27,9
HA EMPITJORAT	7,9	8,0	7,1	4,2	5,6	7,4	6,9	6,6	8,2	8,2	9,1	8,4	8,8	7,8	10,8	15,5	16,6	17,4	13,9	10,1	9,3	7,7	11,3	12,5	23,3
NS/NC	7,7	7,2	11,4	10,1	8,6	11,0	9,5	9,2	9,1	9,7	7,9	11,2	12,1	12,4	13,7	15,7	19,4	15,2	17,4	13,5	13,9	17,9	22,2	18,3	28,3
UTILITZA	60,6	53,8	61,6	63,7	60,8	61,1	59,0	63,2	64,0	67,1	64,5	61,8	64,0
NO UTILITZA	39,4	45,5	38,4	36,3	39,1	38,9	40,9	36,7	35,8	32,9	35,5	38,2	35,8
NO CONTESTA	0,0	0,7	0,0	0,0	0,1	0,0	0,0	0,1	0,1	0,0	0,0	0,1	0,2
MITJANA	6,5	6,5	6,3	6,4	6,4	6,6	6,5	6,4	6,4	6,6	6,5	6,6	6,7	6,7	6,8	6,9	6,9	7,2	7,2	7,3	7,3	7,3	6,9
MITJANA USUARIS	6,8	6,8	6,9	6,9	7,0	7,0	7,1	7,1	7,5	7,5	7,6	7,6	7,0

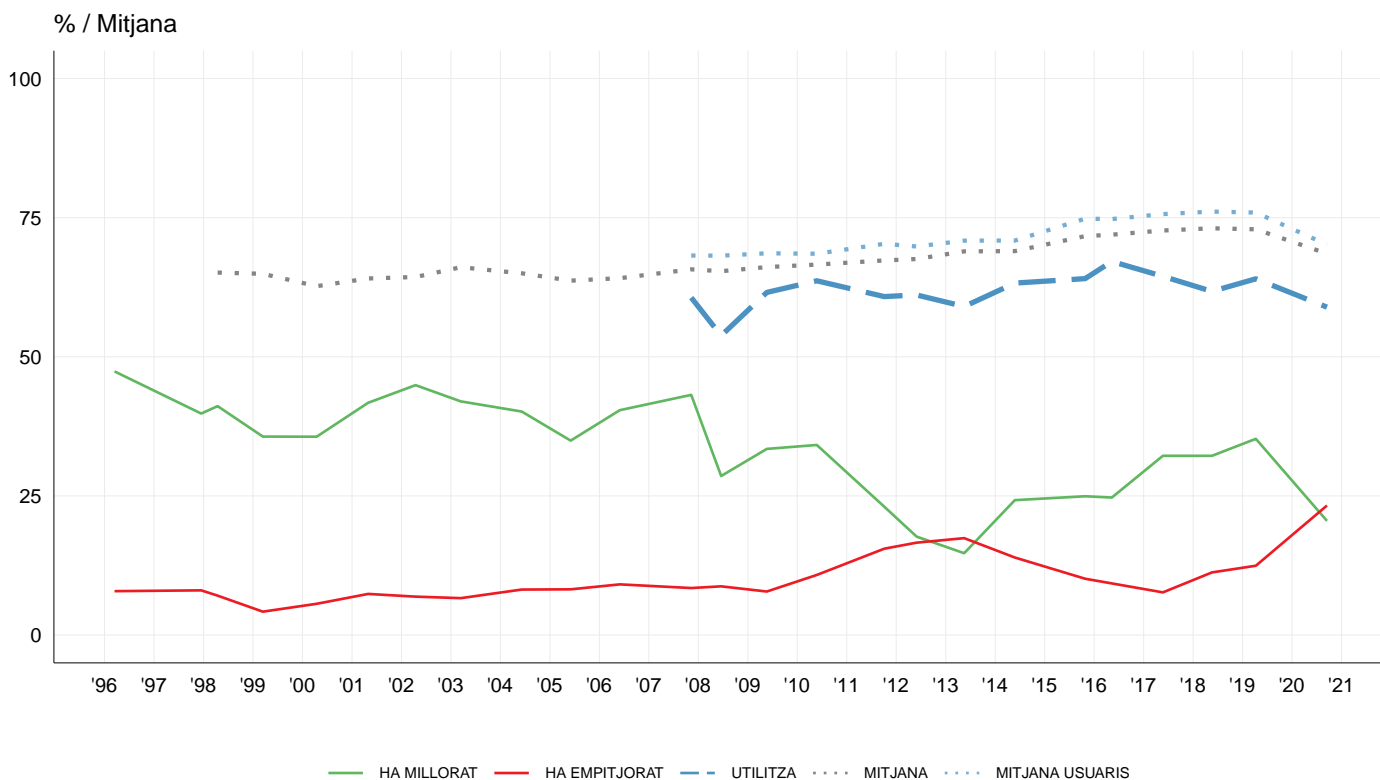



P8.24 - EVOLUCIÓ EL DARRER ANY DE LA GESTIÓ MUNICIPAL EN MERCATS MUNICIPALS

(Recompte)
(Recompte Usuaris)
% Columna (puntuació)
% Columna (evolució)
% Columna (usuaris)
Mitjana (puntuació)
Mitjana (puntuació dels usuaris)

	1996	1997	1998	1999	2000	2001	2002	2003	2004	2005	2006	2007	2008	2009	2010	2011	2012	2013	2014	2015	2016	2017	2018	2019	2020
(n)	(4.000)	(4.000)	(4.000)	(4.000)	(4.000)	(4.000)	(4.000)	(4.000)	(4.000)	(4.000)	(4.000)	(4.532)	(4.160)	(4.517)	(4.558)	(4.328)	(4.163)	(4.023)	(4.210)	(4.254)	(4.226)	(4.143)	(4.171)	(4.315)	(4.711)
(N USUARIS)	(0)	(0)	(0)	(0)	(0)	(0)	(0)	(0)	(0)	(0)	(0)	(4.532)	(4.160)	(4.517)	(4.558)	(4.328)	(4.163)	(4.023)	(4.210)	(4.254)	(4.226)	(4.143)	(4.171)	(4.315)	(4.711)
0 = PÈSSIMA GESTIÓ	1,1	1,0	1,0	0,9	1,2	0,9	1,0	1,6	1,4	1,0	0,8	1,2	0,5	0,6	0,9	0,6	0,7	0,6	0,6	0,4	0,4	0,5	0,7	0,6	0,6
1	0,2	0,3	0,2	0,3	0,4	0,7	0,4	0,4	0,3	0,5	0,3	0,4	0,1	0,3	0,1	0,2	0,2	0,3	0,1	0,2	0,1	0,1	0,1	0,1	0,2
2	1,1	1,3	1,1	1,0	1,3	2,0	1,9	1,6	1,5	1,6	1,4	1,1	0,6	0,7	0,6	0,8	0,6	0,4	0,6	0,5	0,6	0,5	0,6	0,5	0,4
3	1,9	1,5	2,6	1,8	2,3	3,4	3,0	2,5	2,6	2,6	2,8	1,3	1,3	1,2	1,3	1,4	1,5	1,4	1,1	0,9	1,3	1,4	1,0	0,9	0,8
4	3,7	5,1	4,1	3,4	5,0	6,8	5,9	5,4	5,5	5,2	4,8	3,1	2,6	3,1	3,1	2,6	3,6	4,6	4,0	3,3	3,9	2,9	2,3	2,2	1,8
5	13,0	16,0	12,7	13,1	15,8	14,4	15,2	15,7	16,4	16,3	16,1	9,7	10,4	9,1	7,7	7,7	6,9	7,3	7,0	5,1	5,6	5,7	5,0	5,4	5,3
6	21,0	19,0	17,8	16,1	21,4	19,5	18,0	21,1	19,6	22,1	20,9	17,3	18,7	15,8	12,9	12,6	12,5	12,2	12,6	8,5	9,7	9,2	7,4	8,0	9,7
7	23,8	26,7	24,8	27,8	25,2	22,7	23,6	21,0	21,0	21,9	24,3	26,7	27,8	26,9	27,3	25,0	23,0	24,2	24,6	21,9	21,2	20,8	17,5	18,4	19,3
8	19,4	16,5	15,2	18,0	13,9	12,5	15,2	15,8	16,3	13,4	13,5	21,0	20,8	22,8	24,2	25,3	26,1	25,8	26,2	33,5	30,2	29,1	27,8	28,7	28,3
9	4,3	3,7	3,9	4,3	3,2	3,3	3,7	4,0	3,6	3,1	3,5	4,5	5,8	5,6	7,4	7,6	7,1	7,8	6,2	10,9	11,0	10,5	12,3	13,1	10,2
10 = EXCEL·LENT GESTIÓ	4,8	2,8	5,3	3,0	2,6	2,7	3,3	3,3	3,0	2,8	2,9	3,1	3,7	4,8	5,2	4,6	4,6	4,6	3,9	4,6	5,7	6,2	9,7	9,4	8,4
NS/NC	5,8	6,2	11,4	10,4	7,7	11,1	8,7	7,6	8,9	9,4	8,9	10,6	7,7	9,1	9,3	11,6	13,2	10,9	13,1	10,1	10,2	13,0	15,6	12,7	15,0
HA MILLORAT	49,3	44,8	46,3	44,7	46,5	43,7	47,2	42,6	39,1	38,4	45,1	49,7	38,5	43,4	52,8	41,6	31,9	28,1	35,8	39,7	37,8	40,5	49,8	55,4	44,2
ESTÀ IGUAL	37,0	42,5	36,6	39,1	37,7	31,2	32,6	39,2	39,6	41,5	37,4	31,4	46,4	40,7	30,7	35,4	42,2	47,9	39,9	40,8	41,9	35,5	22,6	20,6	26,6
HA EMPITJORAT	6,8	6,8	7,7	6,6	8,3	13,8	11,1	10,6	12,1	10,8	9,4	8,8	8,4	6,9	7,5	10,4	11,5	12,4	10,2	8,2	8,7	9,4	10,3	9,8	11,9
NS/NC	6,9	5,9	9,3	9,6	7,5	11,3	9,1	7,6	9,3	9,3	8,1	10,1	6,7	9,1	8,9	12,6	14,4	11,6	14,0	11,2	11,5	14,6	17,4	14,1	17,3
UTILITZA	75,4	69,2	75,3	75,4	72,1	68,8	66,2	69,5	70,2	70,2	68,5	69,0	71,6	71,1
NO UTILITZA	24,6	30,2	24,7	24,6	27,8	31,2	33,8	30,5	29,8	29,8	31,3	31,0	28,3	28,9
NO CONTESTA	0,0	0,7	0,0	0,0	0,1	0,0	0,0	0,0	0,1	0,0	0,1	0,0	0,1	0,0
MITJANA	6,6	6,4	6,5	6,6	6,3	6,2	6,3	6,3	6,3	6,2	6,3	6,7	6,8	6,9	7,0	7,0	7,0	7,0	7,0	7,3	7,3	7,3	7,5	7,5	7,4
MITJANA USUARIS	6,8	7,0	7,0	7,1	7,2	7,2	7,3	7,2	7,5	7,5	7,5	7,7	7,7	7,5

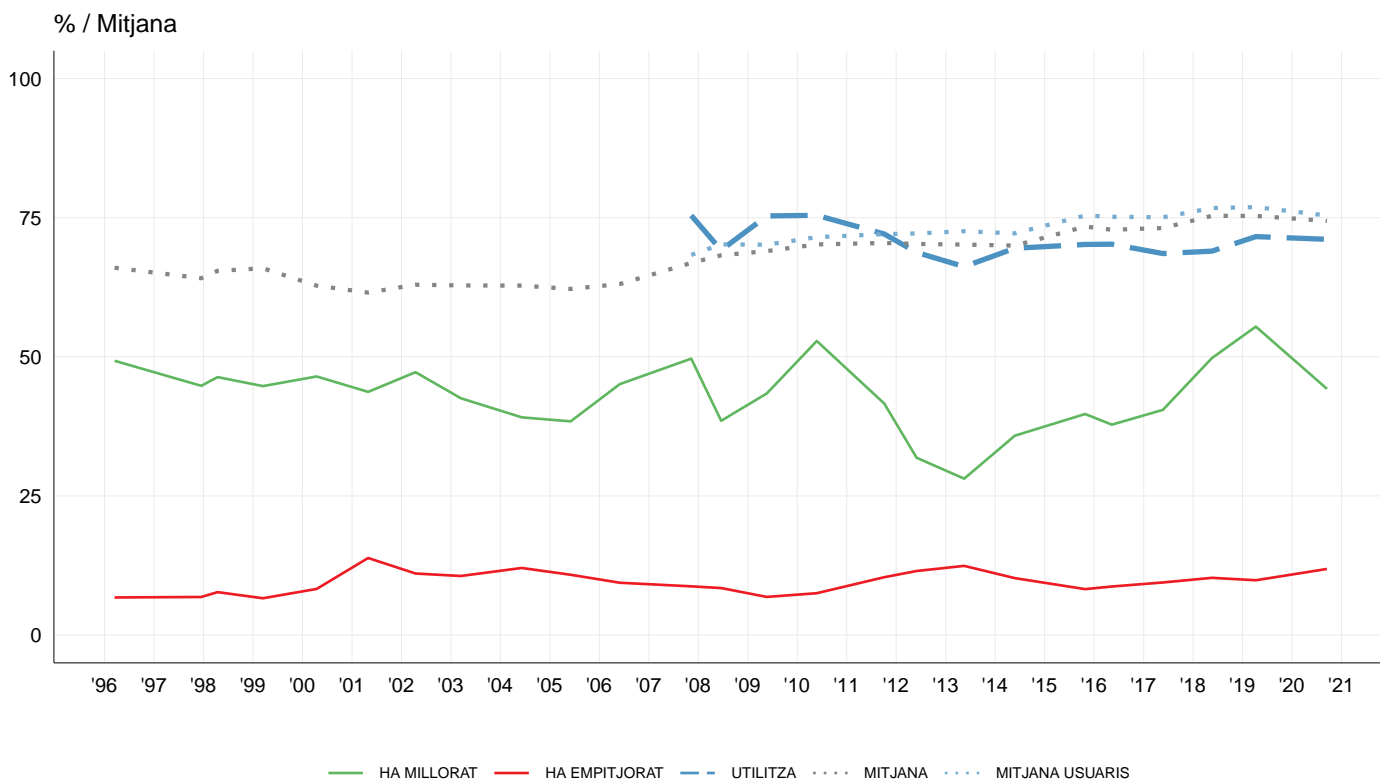

P8.25 - EVOLUCIÓ EL DARRER ANY DE LA GESTIÓ MUNICIPAL EN BIBLIOTEQUES PÚBLIQUES

(Recompte)
(Recompte Usuaris)
% Columna (puntuació)
% Columna (evolució)
% Columna (usuaris)
Mitjana (puntuació)
Mitjana (puntuació dels usuaris)

	1996	1997	1998	1999	2000	2001	2002	2003	2004	2005	2006	2007	2008	2009	2010	2011	2012	2013	2014	2015	2016	2017	2018	2019	2020
(n)	(0)	(0)	(0)	(0)	(0)	(0)	(0)	(0)	(0)	(0)	(4.000)	(6.000)	(6.013)	(6.000)	(6.000)	(6.000)	(6.000)	(6.000)	(6.000)	(6.000)	(6.000)	(6.000)	(6.000)	(6.000)	(6.676)
(N (USUARIS))	(0)	(0)	(0)	(0)	(0)	(0)	(0)	(0)	(0)	(0)	(2.861)	(2.478)	(2.920)	(3.117)	(2.975)	(2.970)	(2.815)	(2.856)	(2.981)	(3.052)	(3.012)	(2.919)	(3.051)	(2.951)	
0 = PÈSSIMA GESTIÓ	0,9	0,7	0,7	0,8	0,5	0,5	0,3	0,4	0,2	0,3	0,2	0,2	0,2	0,2	0,2
1	0,3	0,2	0,2	0,1	0,1	0,1	0,2	0,1	0,0	0,0	0,1	0,0	0,1	0,0	0,1
2	1,0	0,6	0,4	0,6	0,3	0,5	0,3	0,2	0,1	0,1	0,2	0,1	0,2	0,1	0,3
3	1,2	1,0	0,9	0,6	0,6	0,7	0,6	0,4	0,4	0,3	0,3	0,2	0,3	0,5	0,4
4	2,6	1,5	2,0	1,4	1,4	1,3	1,2	1,5	1,3	0,8	1,2	0,8	0,8	0,6	0,8
5	8,4	6,0	8,4	5,5	4,7	4,3	3,0	2,8	4,0	1,8	2,1	2,9	2,4	2,9	3,2
6	14,9	12,8	14,0	10,8	8,2	6,9	7,0	6,7	7,2	4,6	5,0	5,0	3,9	4,9	5,6
7	22,3	19,5	22,5	20,9	21,0	18,9	16,3	19,4	17,5	16,7	16,3	15,2	12,2	12,8	13,3
8	18,1	21,9	20,1	22,5	23,4	25,0	25,7	27,1	25,9	31,2	30,1	25,3	22,0	23,2	20,5
9	7,1	7,4	6,9	8,4	11,8	10,4	11,8	10,6	9,6	13,4	13,4	14,0	14,0	13,7	11,2
10 = EXCEL·LENT GESTIÓ	3,5	3,8	4,1	6,5	6,8	5,9	5,9	6,3	4,8	5,9	6,5	7,9	11,0	10,9	7,7
NS/NC	19,6	24,6	19,9	21,8	21,4	25,4	27,8	24,4	28,9	24,8	24,6	28,5	33,0	30,0	36,7
HA MILLORAT	47,8	52,4	38,6	45,9	53,4	38,7	31,9	25,9	29,2	30,7	29,2	34,4	36,6	39,4	28,4
ESTÀ IGUAL	28,2	23,3	39,7	32,9	25,0	30,8	35,2	44,4	35,9	39,7	42,0	32,9	25,4	24,8	26,7
HA EMPITJORAT	4,4	2,9	4,2	2,3	2,4	3,7	3,2	3,6	3,6	2,1	1,6	1,6	2,3	2,7	5,0
NS/NC	19,5	21,4	17,4	19,0	19,2	26,8	29,7	26,1	31,3	27,4	27,2	31,1	35,7	33,1	39,9
UTILITZA	47,6	41,6	49,2	52,3	49,7	49,1	46,2	47,2	49,8	50,8	50,2	48,6	50,8	44,0	
NO UTILITZA	52,4	57,6	50,8	47,7	50,2	50,9	53,8	52,7	50,0	49,2	49,6	51,3	48,8	55,5	
NO CONTESTA	0,0	0,8	0,0	0,0	0,1	0,0	0,0	0,1	0,2	0,0	0,2	0,1	0,4	0,5	
MITJANA	6,8	7,1	7,0	7,3	7,5	7,5	7,6	7,6	7,5	7,8	7,8	7,9	8,0	7,9	7,7
MITJANA USUARIS	7,3	7,4	7,6	7,7	7,7	7,7	7,8	7,8	7,8	8,0	8,0	8,0	8,2	8,1	7,9

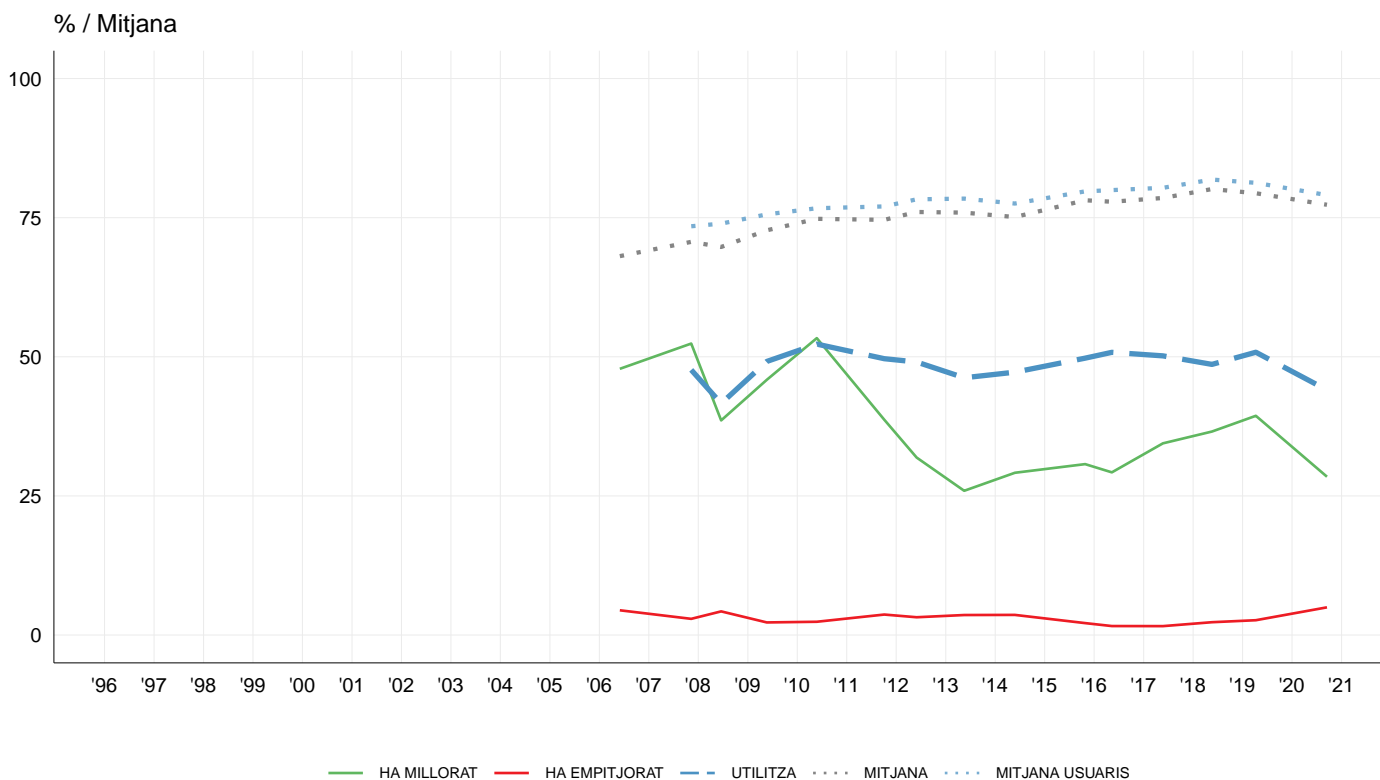

P8.26 - EVOLUCIÓ EL DARRER ANY DE LA GESTIÓ MUNICIPAL EN CENTRES CÍVICS

(Recompte)
(Recompte Usuaris)
% Columna (puntuació)
% Columna (evolució)
% Columna (usuaris)
Mitjana (puntuació)
Mitjana (puntuació dels usuaris)

	1996	1997	1998	1999	2000	2001	2002	2003	2004	2005	2006	2007	2008	2009	2010	2011	2012	2013	2014	2015	2016	2017	2018	2019	2020
(n)	(0)	(0)	(0)	(0)	(0)	(0)	(0)	(0)	(0)	(0)	(0)	(0)	(0)	(0)	(0)	(0)	(0)	(0)	(6.000)	(6.000)	(6.000)	(6.000)	(6.000)	(6.000)	(6.676)
(N (USUARIS))	(0)	(0)	(0)	(0)	(0)	(0)	(0)	(0)	(0)	(0)	(0)	(0)	(0)	(0)	(0)	(0)	(0)	(0)	(1.627)	(1.751)	(1.756)	(1.799)	(1.848)	(1.929)	(1.767)
0 = PÈSSIMA GESTIÓ	0,1	0,4	0,2	0,2	0,2	0,3	0,2
1	0,1	0,0	0,1	0,0	0,0	0,0	0,0
2	0,3	0,1	0,2	0,2	0,4	0,3	0,2
3	0,6	0,3	0,2	0,2	0,4	0,3	0,5
4	1,9	0,9	0,9	0,7	0,8	0,7	0,8
5	4,2	2,5	2,1	3,0	2,2	3,0	3,3
6	7,7	5,8	5,6	6,5	4,1	5,0	5,6
7	15,1	16,1	15,4	14,0	11,3	12,7	11,5
8	15,3	22,1	21,3	16,7	16,2	17,9	13,9
9	3,7	7,0	5,8	7,5	7,7	7,8	5,4
10 = EXCEL·LENT GESTIÓ	2,3	3,2	3,1	4,1	5,8	5,4	4,1
NS/NC	48,7	41,6	45,1	47,0	50,9	46,8	54,6
HA MILLORAT	16,7	19,6	16,7	21,6	24,4	27,6	18,4
ESTÀ IGUAL	28,0	33,4	34,3	26,7	19,9	20,0	19,0
HA EMPITJORAT	4,3	2,6	1,7	2,4	2,7	2,6	5,5
NS/NC	50,9	44,4	47,4	49,2	53,0	49,8	57,2
UTILITZA	26,8	28,4	28,9	29,8	30,2	32,0	26,0
NO UTILITZA	73,1	71,4	71,1	69,9	69,7	67,4	73,5
NO CONTESTA	0,1	0,2	0,0	0,3	0,2	0,6	0,5
MITJANA	7,0	7,5	7,5	7,5	7,7	7,6	7,4
MITJANA USUARIS	7,4	7,8	7,8	7,9	8,0	7,9	7,7

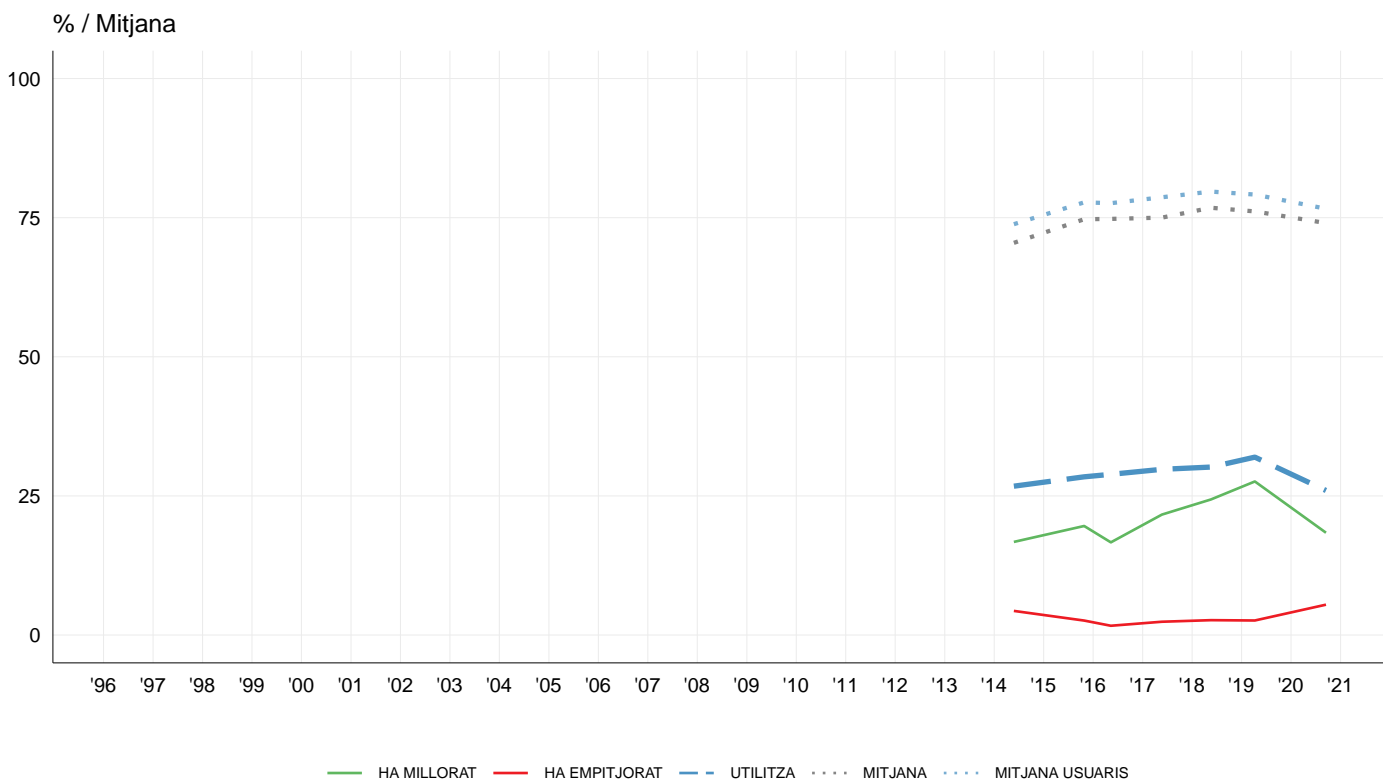



P9 - QUIN MITJÀ DE TRANSPORT UTILITZA AMB MÉS FREQUÈNCIA PER ANAR A LES SEVES ACTIVITATS PRINCIPALS?

(Recompte)
% Columna
% Columna agrupat

	1996	1997	1998	1999	2000	2001	2002	2003	2004	2005	2006	2007	2008	2009	2010	2011	2012	2013	2014	2015	2016	2017	2018	2019	2020
(n)	(4.000)	(4.000)	(4.000)	(4.000)	(4.000)	(4.000)	(4.000)	(4.000)	(4.000)	(4.000)	(4.000)	(6.000)	(6.013)	(6.000)	(6.000)	(6.000)	(6.000)	(6.000)	(6.000)	(6.000)	(6.000)	(6.000)	(6.000)	(6.000)	(6.676)
METRO / FERROCARRILS CATALANS (FGC) URBÀ	41,7	38,8	41,5	41,7	43,4	42,5	45,3	43,8	43,7	45,5	45,0	42,7	42,5	43,3	43,4	42,7	39,3	38,8	40,8	41,0	38,6	38,2	37,0	37,0	31,3
AUTOBÚS	27,8	29,2	28,4	26,8	27,6	28,8	27,5	26,5	27,8	25,4	24,2	27,8	25,7	26,9	24,0	24,8	23,7	24,5	23,6	24,5	27,0	26,7	26,5	27,1	24,3
TRAMVIA (TRAM, TRAMBAIX, TRAMBESÒS)	0,5	0,4	0,4	0,4	0,4	0,5	0,4	0,2	0,3	0,6	0,5	0,7
TAXI	2,2	2,2	2,2	1,3	1,7	2,2	1,3	1,3	1,7	1,4	1,2	1,6	1,3	1,0	0,9	1,3	1,2	1,1	1,1	1,0	1,1	1,1	1,6	1,3	1,6
TREN (RENFE / FGC INTERURBÀ)	1,5	1,3	0,8	1,4	1,2	0,9	0,6	1,3	1,5	0,8	0,9	1,3	0,7	1,0	0,5	0,9	0,4	0,5	0,9	0,3	0,6	0,5	0,6	0,7	0,8
MOTO / CICLOMOTOR	4,8	5,5	4,8	5,2	5,6	5,4	5,6	5,3	5,2	5,3	6,6	6,4	6,5	6,9	7,2	7,9	8,4	8,2	7,9	8,2	7,9	8,6	8,8	8,4	8,6
COTXE	16,2	14,8	14,7	14,9	13,5	14,3	13,1	13,3	12,8	11,5	9,7	10,2	10,6	9,6	11,1	9,6	10,5	8,9	8,6	8,4	9,7	8,7	8,3	8,6	10,1
CAMINANT	5,5	7,6	6,9	8,3	6,4	5,0	5,6	7,7	5,8	7,4	9,1	6,9	8,3	7,3	9,3	7,5	11,2	12,3	11,6	10,9	9,3	9,1	9,9	8,7	12,2
BICICLETA (D'ÚS PARTICULAR)	0,0	0,0	0,0	0,0	0,0	0,7	1,0	0,6	1,0	2,5	2,8	2,3	2,0	1,9	1,9	2,4	2,3	2,9	2,7	2,9	3,1	4,0	3,7	3,9	4,2
BICICLETA (BICING)	0,7	1,2	1,4	1,2	2,3	2,4	2,1	2,0	2,3	2,3	2,7	2,7	4,6
PATINET / PATINET ELÈCTRIC	0,7	1,1
ALTRES	0,3	0,7	0,5	0,4	0,6	0,1	0,1	0,3	0,3	0,2	0,3	0,2	0,3	0,3	0,1	0,2	0,2	0,3	0,4	0,2	0,2	0,2	0,4	0,3	0,2
CAP	0,0	0,0	0,0	0,0	0,0	0,0	0,0	0,0	0,0	0,0	0,0	0,0	0,0	0,0	0,0	0,0	0,0	0,0	0,0	0,0	0,0	0,0	0,0	0,0	0,4
NO CONTESTA	0,0	0,0	0,1	0,0	0,0	0,0	0,0	0,0	0,1	0,0	0,0	0,0	0,3	0,0	0,0	0,0	0,0	0,0	0,0	0,0	0,0	0,0	0,0	0,0	0,0
TRANSPORT PÚBLIC	73,1	71,5	72,9	71,2	73,8	74,4	74,6	72,9	74,7	73,1	71,4	74,0	71,9	74,0	70,4	72,4	67,5	67,5	68,8	69,4	69,9	69,4	69,0	69,4	63,3
TRANSPORT PRIVAT	21,0	20,3	19,6	20,1	19,1	20,4	19,7	19,1	19,1	19,4	19,2	18,9	19,2	18,3	20,2	19,8	21,1	19,9	19,2	19,5	20,7	21,3	20,8	21,6	24,0
CAMINANT	5,5	7,6	6,9	8,3	6,4	5,0	5,6	7,7	5,8	7,4	9,1	6,9	8,3	7,3	9,3	7,5	11,2	12,3	11,6	10,9	9,3	9,1	9,9	8,7	12,2
ALTRES	0,3	0,7	0,5	0,4	0,6	0,1	0,1	0,3	0,3	0,2	0,3	0,2	0,3	0,3	0,1	0,2	0,2	0,3	0,4	0,2	0,2	0,2	0,4	0,3	0,2
CAP	0,0	0,0	0,0	0,0	0,0	0,0	0,0	0,0	0,0	0,0	0,0	0,0	0,0	0,0	0,0	0,0	0,0	0,0	0,0	0,0	0,0	0,0	0,0	0,0	0,4
NO CONTESTA	0,0	0,0	0,1	0,0	0,0	0,0	0,0	0,0	0,1	0,0	0,0	0,0	0,3	0,0	0,0	0,0	0,0	0,0	0,0	0,0	0,0	0,0	0,0	0,0	0,0

(Espontània)

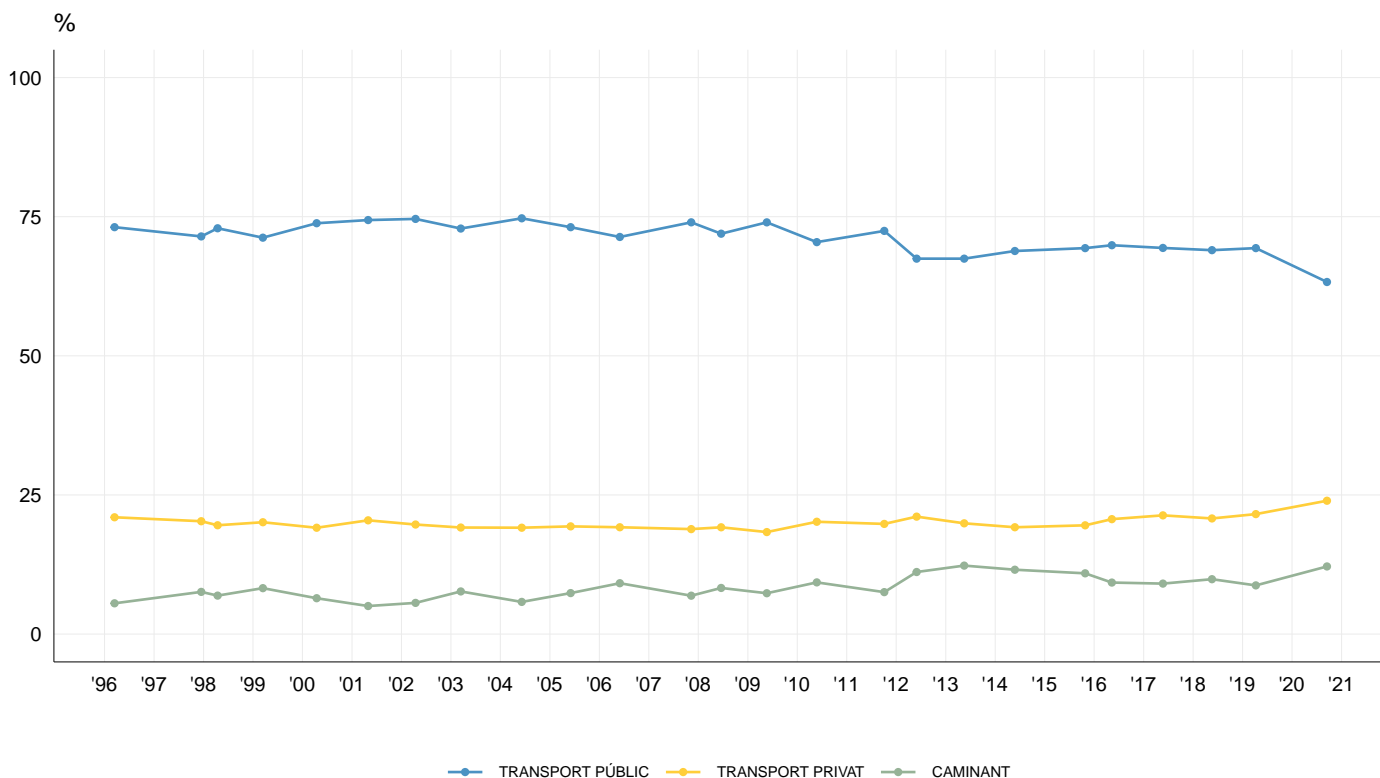

P10A - CONSIDERA QUE PEL QUE FA AL TRANSPORT PÚBLIC BARCELONA ESTÀ MOLT, BASTANT, POC O GENS DOTADA?

(n)	1996	1997	1998	1999	2000	2001	2002	2003	2004	2005	2006	2007	2008	2009	2010	2011	2012	2013	2014	2015	2016	2017	2018	2019	2020
MOLT DOTADA	10,9	9,1	8,1	6,4	4,2	3,7	7,2	7,8	8,8	7,8	6,2	6,8	15,5	16,9	13,3	17,9	17,4	18,6	19,3	22,4	20,3	21,9	28,3	29,8	26,1
BASTANT DOTADA	64,0	66,0	64,0	70,7	61,2	61,8	63,5	59,0	60,3	53,0	59,6	58,3	57,2	57,3	63,7	61,9	62,1	64,3	65,8	63,8	65,5	62,3	57,5	56,1	55,3
NORMAL	15,7	16,0	15,2	14,0	19,3	18,4	15,8	18,8	17,7	23,2	20,0	17,0	15,5	16,2	12,4	10,0	9,6	8,5	6,2	6,8	6,1	7,0	4,9	5,1	4,8
POC DOTADA	8,0	7,8	10,6	7,7	14,4	14,5	11,6	13,1	11,6	14,7	12,5	16,0	10,4	7,9	9,3	8,7	9,5	7,6	7,9	6,1	7,4	7,8	7,5	7,8	12,3
GENS DOTADA	0,5	0,3	0,5	0,2	0,2	0,4	0,7	0,6	0,5	0,3	0,8	0,5	0,6	0,6	0,5	0,4	0,4	0,3	0,2	0,2	0,4	0,4	0,5	0,5	0,7
NS/NC	0,9	0,7	1,6	1,1	0,7	1,4	1,6	0,7	1,1	0,8	1,3	1,1	0,9	1,0	0,7	1,0	1,0	0,7	0,5	0,6	0,5	0,6	1,3	0,7	0,9
MOLT/BASTANT DOTADA	74,9	75,1	72,1	77,1	65,5	65,5	70,7	66,8	69,0	60,8	65,8	65,1	72,7	74,2	77,0	79,8	79,5	82,9	85,1	86,2	85,7	84,3	85,9	85,9	81,4
NORMAL	15,7	16,0	15,2	14,0	19,3	18,4	15,8	18,8	17,7	23,2	20,0	17,0	15,5	16,2	12,4	10,0	9,6	8,5	6,2	6,8	6,1	7,0	4,9	5,1	4,8
POC/GENS DOTADA	8,5	8,1	11,1	7,8	14,5	14,7	11,9	13,8	12,2	15,2	12,8	16,7	10,9	8,5	9,9	9,3	9,9	7,9	8,2	6,4	7,7	8,2	8,0	8,3	12,9
NS / NC	0,9	0,7	1,6	1,1	0,7	1,4	1,6	0,7	1,1	0,8	1,3	1,1	0,9	1,0	0,7	1,0	1,0	0,7	0,5	0,6	0,5	0,6	1,3	0,7	0,9

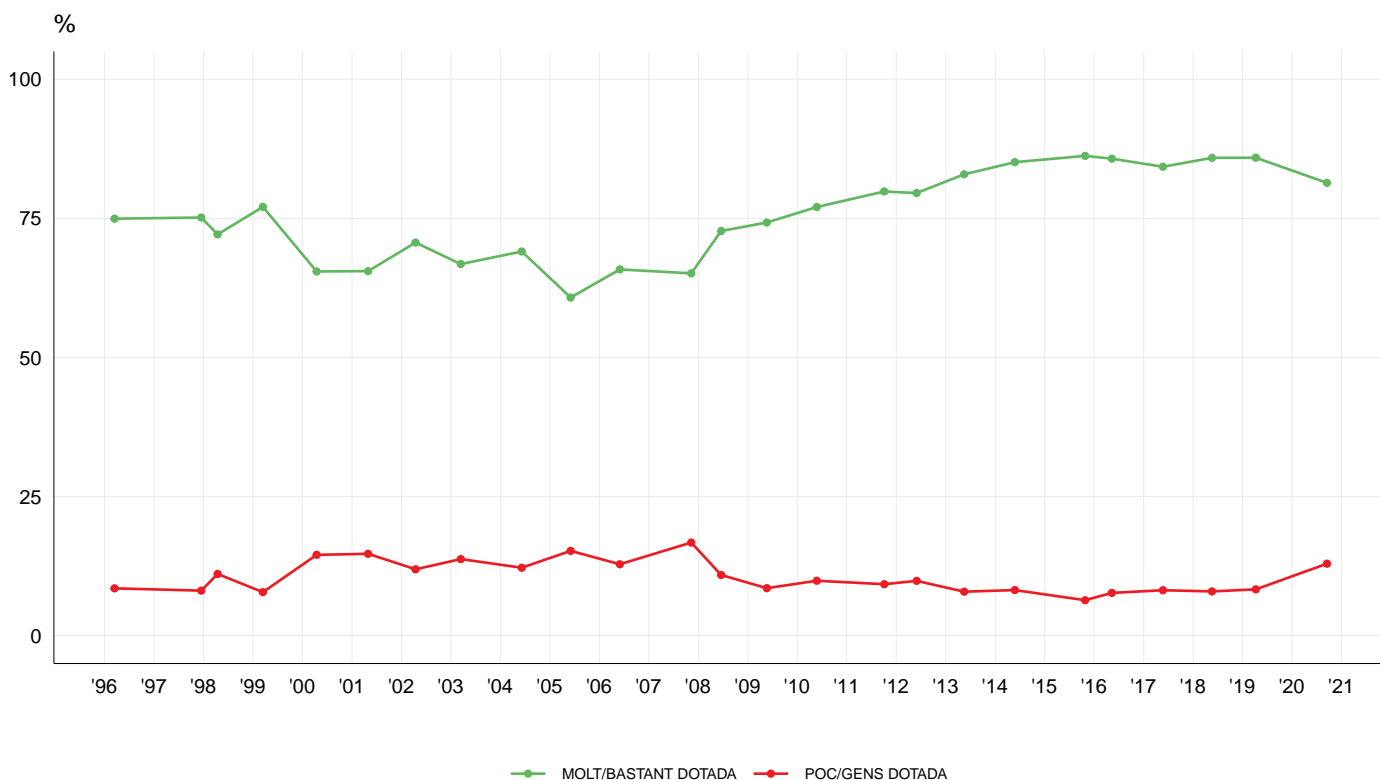

P10B - CONSIDERA QUE PEL QUE FA AL TRANSPORT PÚBLIC EL SEU BARRI ESTÀ MOLT, BASTANT, POC O GENS DOTAT?

(Recompte)
% Columna
% Columna agrupat

	1996	1997	1998	1999	2000	2001	2002	2003	2004	2005	2006	2007	2008	2009	2010	2011	2012	2013	2014	2015	2016	2017	2018	2019	2020
(n)	(4.000)	(4.000)	(4.000)	(4.000)	(4.000)	(4.000)	(4.000)	(4.000)	(4.000)	(4.000)	(4.000)	(6.000)	(6.013)	(6.000)	(6.000)	(6.000)	(6.000)	(6.000)	(6.000)	(6.000)	(6.000)	(6.000)	(6.000)	(6.000)	(6.676)
MOLT DOTAT	17,6	14,5	13,2	12,1	9,1	8,0	13,9	15,0	16,4	15,8	8,3	8,9	16,4	17,2	14,5	21,1	20,4	18,7	20,1	22,5	22,5	21,6	28,1	29,5	25,5
BASTANT DOTAT	53,9	56,9	57,6	62,5	58,5	60,7	58,7	61,1	57,1	52,9	60,8	58,3	55,3	53,6	59,3	57,6	55,0	60,0	58,4	57,8	57,3	56,5	51,9	50,7	54,3
NORMAL	13,5	14,3	11,7	11,7	16,1	15,6	13,0	10,5	10,8	15,1	16,2	16,2	15,2	14,9	13,0	8,9	10,1	8,3	7,8	7,9	7,0	8,1	5,7	5,6	5,0
POC DOTAT	11,9	11,6	14,5	11,0	13,7	13,1	11,5	10,7	12,9	13,2	12,0	13,9	11,3	11,7	11,3	11,1	12,8	11,6	12,1	10,6	12,1	12,3	12,2	12,6	13,2
GENS DOTAT	2,5	2,2	2,3	2,2	2,1	1,8	1,5	2,2	2,1	2,2	1,5	1,7	1,1	1,6	1,5	0,8	1,1	1,1	1,2	0,8	0,7	1,1	1,2	1,2	1,3
NS/NC	0,5	0,4	0,7	0,6	0,5	0,8	1,3	0,5	0,8	0,8	1,2	1,0	0,7	1,0	0,5	0,5	0,6	0,3	0,4	0,4	0,4	0,4	0,8	0,4	0,7
MOLT/BASTANT DOTAT	71,6	71,4	70,8	74,5	67,6	68,7	72,6	76,1	73,5	68,8	69,1	67,2	71,7	70,8	73,7	78,7	75,5	78,7	78,4	80,4	79,8	78,1	80,1	80,2	79,8
NORMAL	13,5	14,3	11,7	11,7	16,1	15,6	13,0	10,5	10,8	15,1	16,2	16,2	15,2	14,9	13,0	8,9	10,1	8,3	7,8	7,9	7,0	8,1	5,7	5,6	5,0
POC/GENS DOTAT	14,4	13,9	16,8	13,2	15,8	14,9	13,1	12,9	15,0	15,4	13,5	15,6	12,4	13,3	12,8	11,9	13,8	12,7	13,3	11,4	12,8	13,3	13,4	13,8	14,5
NS / NC	0,5	0,4	0,7	0,6	0,5	0,8	1,3	0,5	0,8	0,8	1,2	1,0	0,7	1,0	0,5	0,5	0,6	0,3	0,4	0,4	0,4	0,4	0,8	0,4	0,7

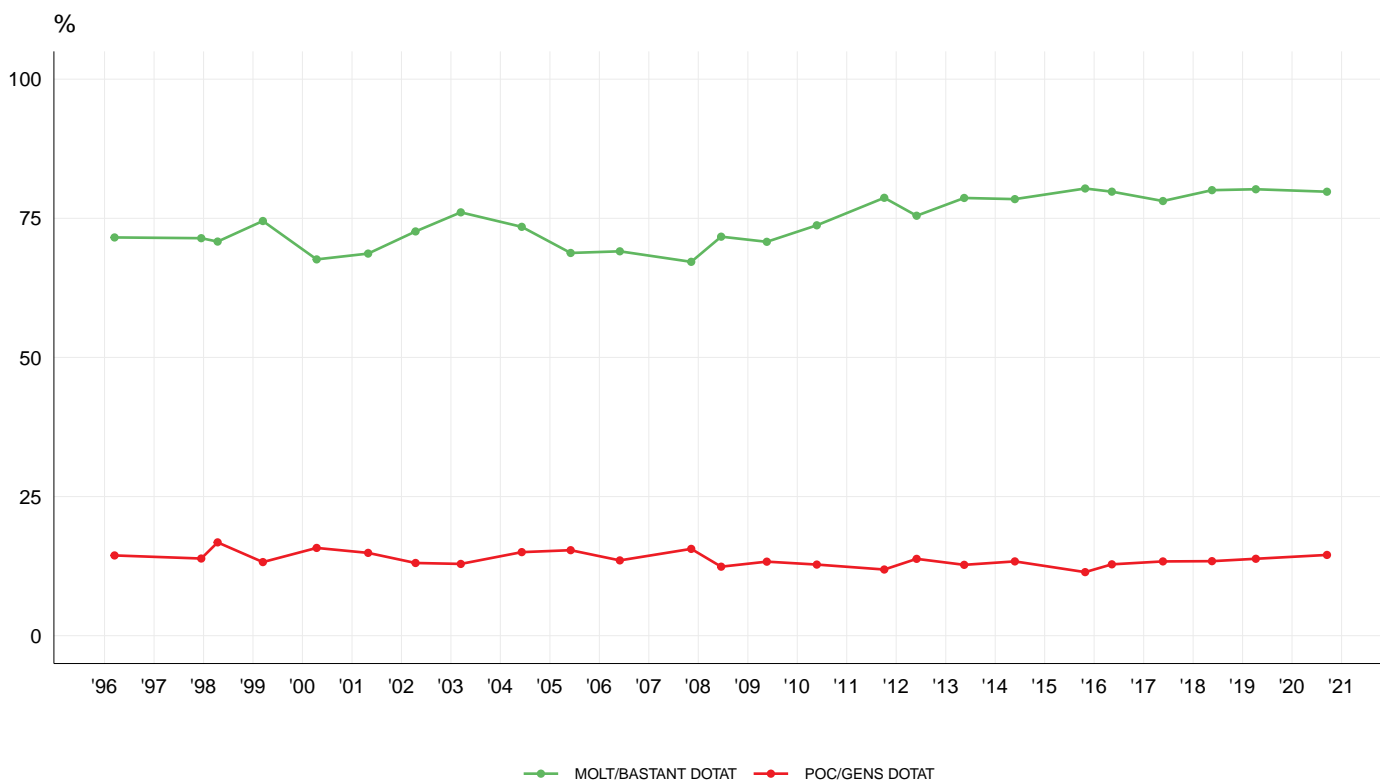



P11 - COM CREU QUE L'AJUNTAMENT UTILITZA ELS DINERS QUE TÉ: MOLT BÉ, BÉ, MALAMENT O MOLT MALAMENT?

(Recompte)
% Columna
% Columna agrupat

	1996	1997	1998	1999	2000	2001	2002	2003	2004	2005	2006	2007	2008	2009	2010	2011	2012	2013	2014	2015	2016	2017	2018	2019	2020
(n)	(4.000)	(4.000)	(4.000)	(4.000)	(4.000)	(4.000)	(4.000)	(4.000)	(4.000)	(4.000)	(4.000)	(6.000)	(6.013)	(6.000)	(6.000)	(6.000)	(6.000)	(6.000)	(6.000)	(6.000)	(6.000)	(6.000)	(6.000)	(6.000)	(6.676)
MOLT BÉ	1,3	0,9	0,6	0,7	0,5	0,5	0,5	0,6	0,8	0,2	0,6	0,7	0,9	1,6	1,0	0,9	1,0	1,1	1,0	1,3	1,9	3,0	3,6	4,1	2,9
BÉ	29,8	23,0	24,3	29,4	26,5	25,6	23,1	26,2	25,0	19,3	24,7	24,8	25,2	28,4	22,8	23,0	26,2	28,7	29,1	37,3	39,6	40,4	45,0	41,8	39,1
NORMAL	38,4	43,3	36,6	41,1	42,1	33,1	33,8	35,4	32,2	35,8	33,6	35,0	30,9	26,6	20,4	17,8	17,3	19,5	21,2	18,6	17,9	17,4	11,9	11,6	9,8
MALAMENT	18,1	17,4	20,5	13,7	15,9	21,0	23,0	20,5	23,1	28,2	26,2	25,8	27,5	25,8	33,2	33,3	29,8	29,8	29,4	22,4	20,4	20,3	17,2	21,0	23,5
MOLT MALAMENT	5,1	3,4	3,7	2,8	2,9	3,1	4,2	5,0	5,0	8,4	7,5	5,3	5,7	8,6	12,1	12,7	12,4	10,6	8,8	5,4	5,6	5,5	5,5	6,2	8,8
NS/NC	7,3	12,0	14,3	12,2	12,1	16,7	15,4	12,3	13,9	8,1	7,5	8,3	9,7	9,1	10,6	12,4	13,3	10,4	10,5	14,9	14,5	13,4	16,7	15,2	16,0
MOLT BÉ / BÉ	31,1	23,9	24,9	30,2	27,0	26,1	23,6	26,8	25,8	19,5	25,3	25,5	26,2	30,0	23,8	23,8	27,2	29,8	30,1	38,6	41,6	43,4	48,6	45,9	42,0
NORMAL	38,4	43,3	36,6	41,1	42,1	33,1	33,8	35,4	32,2	35,8	33,6	35,0	30,9	26,6	20,4	17,8	17,3	19,5	21,2	18,6	17,9	17,4	11,9	11,6	9,8
MOLT MALAMENT / MALAMENT	23,2	20,8	24,2	16,5	18,8	24,1	27,2	25,5	28,1	36,6	33,7	31,1	33,2	34,4	45,3	46,0	42,2	40,4	38,2	27,8	26,0	25,7	22,8	27,2	32,3
NS / NC	7,3	12,0	14,3	12,2	12,1	16,7	15,4	12,3	13,9	8,1	7,5	8,3	9,7	9,1	10,6	12,4	13,3	10,4	10,5	14,9	14,5	13,4	16,7	15,2	16,0

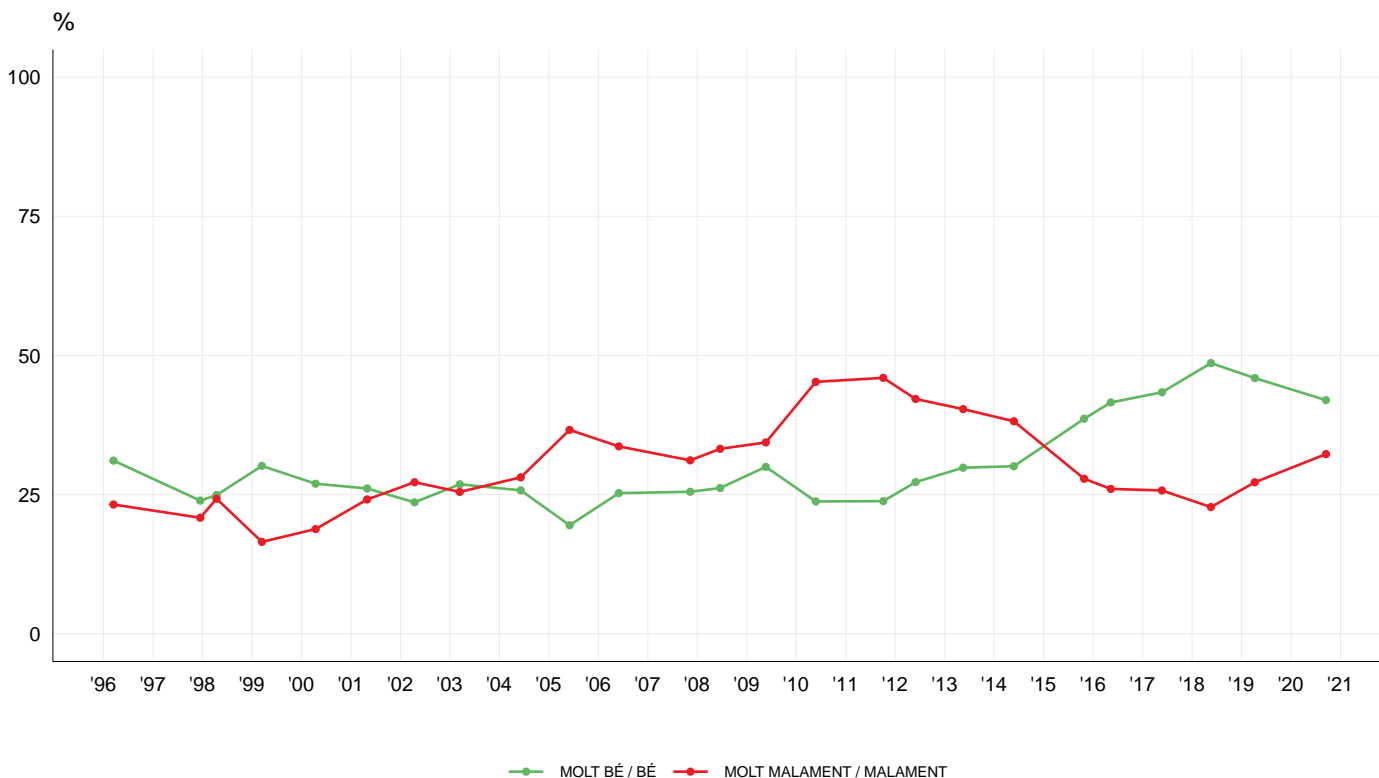



P12 - POSANT EN RELACIÓ ELS SERVEIS QUE REP AMB ELS IMPOSTOS QUE PAGA, VOSTÈ ESTÀ MOLT, BASTANT, POC O GENS SATISFET/A?

(Recompte)
% Columna
% Columna agrupat

	1996	1997	1998	1999	2000	2001	2002	2003	2004	2005	2006	2007	2008	2009	2010	2011	2012	2013	2014	2015	2016	2017	2018	2019	2020
(n)	(4.000)	(4.000)	(4.000)	(4.000)	(4.000)	(4.000)	(4.000)	(4.000)	(4.000)	(4.000)	(4.000)	(6.000)	(6.013)	(6.000)	(6.000)	(6.000)	(6.000)	(6.000)	(6.000)	(6.000)	(6.000)	(6.000)	(6.000)	(6.000)	(6.676)
MOLT SATISFET/A	1,0	0,7	0,4	0,8	0,7	0,3	0,5	0,6	0,7	0,5	0,8	0,5	1,2	1,8	1,0	1,7	1,4	1,3	1,1	1,9	1,7	2,1	4,3	4,1	3,9
BASTANT SATISFET/A	28,5	29,3	30,2	38,9	33,6	30,6	30,7	32,3	30,6	25,7	27,7	34,2	28,9	31,9	29,3	26,6	26,9	28,7	28,5	39,0	37,9	38,4	40,0	40,0	33,8
POC SATISFET/A	48,5	47,4	46,2	41,0	47,8	46,2	47,0	43,8	47,2	44,7	42,7	42,6	45,3	43,1	45,7	45,9	45,1	48,7	49,7	42,3	44,3	41,1	37,6	38,9	38,7
GENS SATISFET/A	19,6	18,4	16,9	14,1	14,0	17,6	17,3	19,7	16,4	23,8	23,3	17,7	18,3	18,7	20,5	21,1	22,1	18,3	16,8	12,4	11,9	13,9	12,6	12,5	18,8
NS/NC	2,4	4,1	6,3	5,1	3,9	5,3	4,4	3,5	5,2	5,3	5,5	5,0	6,2	4,5	3,5	4,7	4,5	3,1	3,9	4,3	4,3	4,4	5,4	4,5	4,8
MOLT/BASTANT SATISFET/A	29,5	30,0	30,7	39,8	34,3	30,9	31,2	33,0	31,2	26,2	28,5	34,7	30,2	33,7	30,3	28,3	28,3	30,0	29,6	40,9	39,6	40,6	44,3	44,1	37,7
POC/GENS SATISFET/A	68,0	65,9	63,1	55,1	61,8	63,8	64,4	63,5	63,6	68,5	65,9	60,3	63,7	61,9	66,2	67,0	67,1	66,9	66,4	54,8	56,2	55,0	50,3	51,4	57,5
NS / NC	2,4	4,1	6,3	5,1	3,9	5,3	4,4	3,5	5,2	5,3	5,5	5,0	6,2	4,5	3,5	4,7	4,5	3,1	3,9	4,3	4,3	4,4	5,4	4,5	4,8

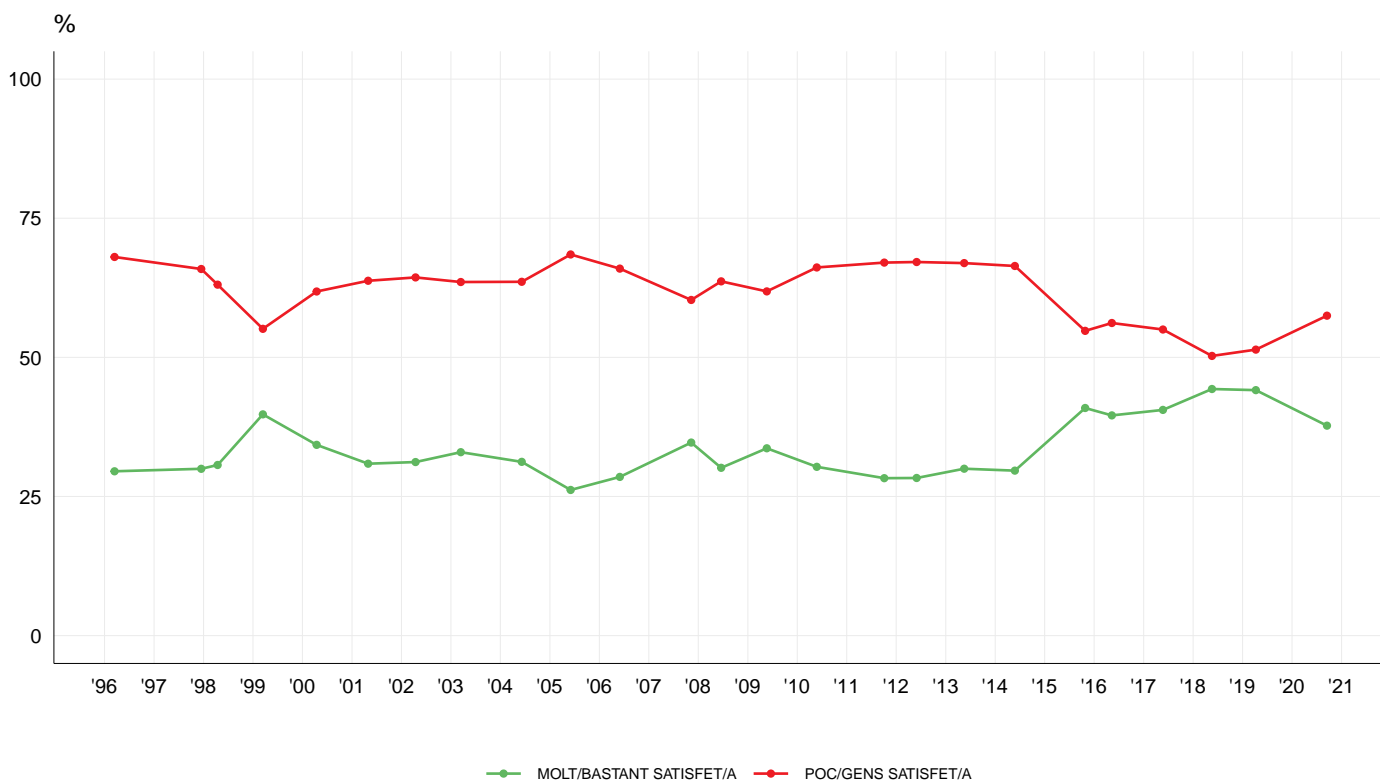



P13 - QUÈ ÉS EL QUE MÉS LI AGRADA DEL SEU BARRI?

(Recompte) % Columna	1996	1997	1998	1999	2000	2001	2002	2003	2004	2005	2006	2007	2008	2009	2010	2011	2012	2013	2014	2015	2016	2017	2018	2019	2020
(n)	(4.000)	(4.000)	(4.000)	(4.000)	(4.000)	(4.000)	(4.000)	(4.000)	(4.000)	(4.000)	(4.000)	(6.000)	(6.013)	(6.000)	(6.000)	(6.000)	(6.000)	(6.000)	(6.000)	(6.000)	(6.000)	(6.000)	(6.000)	(6.000)	(6.676)
TRANQUIL·LITAT	17,5	19,4	17,8	18,2	16,8	21,0	21,1	18,4	18,8	18,5	22,0	21,8	22,3	21,6	22,3	21,7	22,6	22,3	24,1	23,3	24,4	24,1	25,6	23,0	23,0
CORDIALTAT DE LA GENT, FAMILIARITAT, AMBIENT	15,7	15,3	14,3	14,6	15,3	18,4	16,7	20,5	18,9	20,9	21,6	22,0	19,3	18,3	18,1	17,6	17,4	18,5	17,5	17,4	15,7	16,2	18,6	17,0	17,8
ZONES VERDES I PARCS	9,1	8,5	7,9	5,8	7,3	6,8	6,6	6,2	6,7	5,3	6,3	5,2	7,7	6,6	6,8	6,1	5,8	6,5	5,9	5,1	6,3	6,2	6,5	6,4	8,3
SERVEIS I EQUIPAMENTS	2,6	1,3	2,4	2,7	3,6	3,4	3,7	3,4	4,0	2,6	2,1	2,1	2,1	3,2	3,2	3,4	3,6	3,4	2,7	3,0	3,7	3,7	5,5	5,4	6,5
BONA SITUACIÓ	2,2	2,6	2,6	1,8	2,6	2,4	2,2	2,6	1,9	3,0	2,2	2,8	3,2	4,0	4,1	4,9	7,1	5,9	5,1	6,2	5,3	6,4	5,9	6,8	6,1
BONES COMUNICACIONS	5,3	5,0	5,8	5,4	5,1	5,3	6,1	5,8	5,4	5,4	4,3	4,0	6,1	5,6	5,8	6,8	5,5	5,6	4,8	4,4	4,8	4,3	4,0	5,0	5,6
URBANISME I OBRES PÚBLIQUES	6,9	6,6	7,0	6,9	8,4	8,0	9,6	11,1	9,7	8,9	7,7	7,5	4,8	6,6	5,8	6,3	6,6	5,5	6,8	7,0	6,3	5,9	5,0	5,1	5,0
ACTIVITAT COMERCIAL	2,6	2,4	2,7	2,9	3,1	2,7	3,2	3,3	2,6	2,3	3,2	3,0	3,1	3,2	3,3	3,9	3,2	3,1	4,5	3,3	4,1	3,3	2,9	3,5	4,3
SEMBLA UN POBLE	1,6	1,3	1,6	1,8	2,5	1,9	2,1	1,8	2,3	2,4	2,4	2,5	3,2	2,3	3,6	3,5	3,7	3,8	3,2	3,9	3,9	3,5	2,7	2,9	3,3
ÉS MOLT CÈNTRIC	5,0	3,9	3,6	3,7	4,2	4,0	5,1	3,7	3,2	4,2	4,5	3,5	4,6	3,4	3,8	3,6	3,6	2,8	3,7	3,5	3,8	4,1	3,1	3,4	3,1
TRANSPORT PÚBLIC	1,1	1,1	0,8	0,6	0,9	0,9	1,2	1,1	1,0	1,0	0,8	1,0	0,8	1,1	1,1	1,4	1,9	1,2	1,8	1,5	2,1	2,4	2,7	3,9	2,5
EL MAR / LA PLATJA	0,8	0,8	1,2	1,3	1,5	2,0	1,4	1,2	1,5	1,8	1,3	1,5	1,7	1,6	1,4	1,7	1,8	1,9	2,0	1,9	2,0	1,5	1,7	1,5	1,5
LA MUNTANYA / LES VISTES	0,9	1,3	1,2	1,7	1,8	1,1	1,1	1,3	1,5	1,2	1,0	0,7	1,0	1,1	1,1	1,3	1,0	1,7	1,6	1,4	1,5	1,2	1,3	1,4	1,1
HI HA DE TOT	1,5	2,3	2,8	2,4	2,2	2,1	1,8	2,3	2,7	3,0	4,0	4,8	4,0	2,9	2,4	2,4	1,8	2,5	2,1	2,9	1,8	2,2	1,4	1,2	1,3
ALTRES	3,4	4,8	4,1	4,9	5,3	5,2	4,5	4,8	4,9	4,1	3,0	3,8	2,4	3,3	4,2	4,0	4,8	5,0	4,2	4,4	5,5	4,8	3,7	4,3	3,5
ALTRES LLOCS CONCRETS	3,7	3,2	3,9	5,0	6,0	4,0	2,2	4,5	4,2	5,1	2,8	2,6	1,1	2,3	2,1	1,8	1,8	2,2	1,5	1,7	1,7	1,1	0,9	0,8	0,9
ALTRES ASPECTES	4,5	4,0	4,8	3,3	2,7	0,7	0,6	1,3	1,2	1,0	1,5	1,1	3,5	3,6	1,1	2,4	1,2	1,2	1,2	0,9	1,0	1,1	1,1	1,9	0,6
TOT	9,9	10,7	8,2	11,4	5,9	5,4	5,8	3,5	5,1	3,8	5,2	5,2	4,9	5,2	6,1	2,7	2,4	3,0	3,6	4,2	2,4	3,9	3,2	2,1	1,8
RES	3,1	3,4	3,6	3,3	3,0	2,9	3,0	2,5	2,6	3,0	2,7	2,9	2,4	2,3	2,5	2,9	2,8	2,6	2,3	2,1	2,1	1,8	2,4	1,7	1,6
NS/NC	2,5	2,1	3,8	2,3	1,9	1,7	2,1	0,6	1,7	2,4	1,4	2,2	1,6	1,8	1,3	1,6	1,6	1,5	1,5	1,9	1,6	1,8	2,0	2,7	2,2

(Espontània)

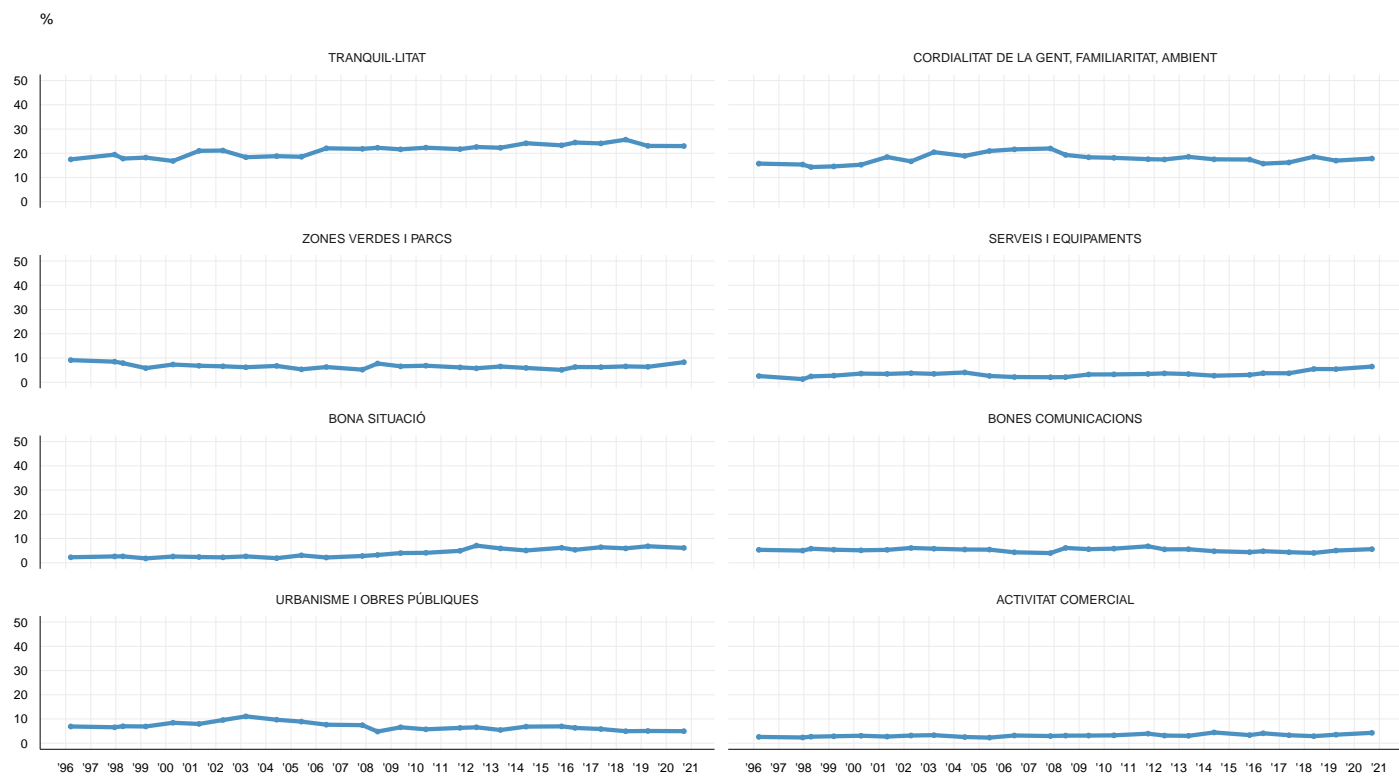

P14 - EN GENERAL, VOSTÈ CREU QUE EL DARRER ANY, EL SEU BARRI HA MILLORAT O HA EMPITJORAT?

(Recompte) % Columna	1996	1997	1998	1999	2000	2001	2002	2003	2004	2005	2006	2007	2008	2009	2010	2011	2012	2013	2014	2015	2016	2017	2018	2019	2020
(n)	(4.000)	(4.000)	(4.000)	(4.000)	(4.000)	(4.000)	(4.000)	(4.000)	(4.000)	(4.000)	(4.000)	(6.000)	(6.013)	(6.000)	(6.000)	(6.000)	(6.000)	(6.000)	(6.000)	(6.000)	(6.000)	(6.000)	(6.000)	(6.000)	(6.676)
HA MILLORAT	69,8	67,6	71,3	75,0	69,1	65,4	62,9	67,6	58,9	50,2	53,1	50,8	44,6	53,4	55,0	49,3	45,7	43,6	45,1	47,0	49,3	48,0	43,9	42,7	33,2
ESTÀ IGUAL	21,4	23,3	20,6	19,5	22,7	23,4	24,3	20,1	25,4	33,8	30,5	33,0	36,5	28,1	25,9	27,0	30,5	32,1	32,8	31,2	30,8	29,2	29,9	29,3	29,9
HA EMPITJORAT	7,8	7,3	6,9	4,5	7,2	9,9	10,8	11,3	13,1	13,9	15,1	14,3	16,9	16,4	16,8	21,3	21,0	21,4	19,1	18,5	16,2	19,5	22,9	24,7	33,3
NO HO SAP	0,9	1,8	1,3	1,0	1,0	1,3	1,7	0,9	2,5	2,1	1,4	1,8	1,9	2,1	2,3	2,4	2,9	2,9	3,0	3,3	3,7	3,3	3,3	3,1	3,4
NO CONTESTA	0,0	0,0	0,0	0,0	0,0	0,0	0,3	0,0	0,1	0,0	0,0	0,0	0,1	0,0	0,0	0,0	0,0	0,0	0,0	0,0	0,0	0,0	0,0	0,1	0,0

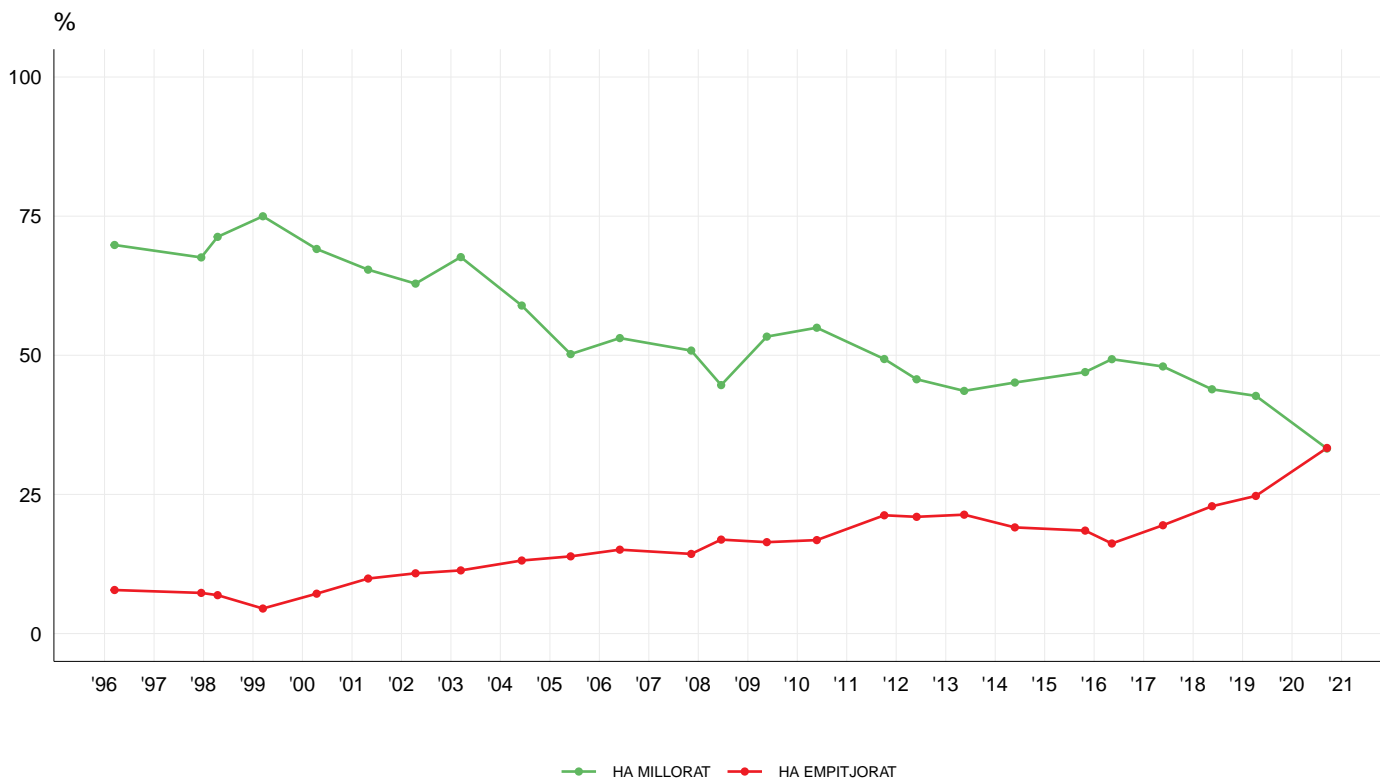

P15 - DE CARA AL FUTUR, VOSTÈ CREU QUE EL SEU BARRI MILLORARÀ O EMPITJORARÀ?

(Recompte) % Columna	1996	1997	1998	1999	2000	2001	2002	2003	2004	2005	2006	2007	2008	2009	2010	2011	2012	2013	2014	2015	2016	2017	2018	2019	2020
(n)	(4.000)	(4.000)	(4.000)	(4.000)	(4.000)	(4.000)	(4.000)	(4.000)	(4.000)	(4.000)	(4.000)	(6.000)	(6.013)	(6.000)	(6.000)	(6.000)	(6.000)	(6.000)	(6.000)	(6.000)	(6.000)	(6.000)	(6.000)	(6.000)	(6.676)
MILLORARÀ	71,6	68,5	75,7	77,5	73,4	73,4	72,1	75,8	68,8	59,7	65,6	62,0	56,1	64,5	66,1	51,4	48,8	49,3	58,2	62,5	62,2	59,2	61,5	64,1	57,5
CONTINUARÀ IGUAL	16,9	19,5	12,5	13,9	16,1	13,3	12,5	10,3	13,7	21,5	17,7	21,8	23,8	16,5	15,0	20,0	21,4	23,6	21,4	18,1	16,7	16,2	8,1	8,1	7,7
EMPITJORARÀ	6,0	5,6	5,3	3,3	5,6	7,4	8,6	9,3	11,0	12,2	12,9	11,1	14,3	12,3	13,0	20,2	22,8	19,3	12,7	11,6	12,6	17,2	18,3	16,4	23,7
NO HO SAP	5,6	6,3	6,5	5,3	4,8	5,8	6,4	4,6	6,5	6,5	3,8	5,1	5,5	6,6	5,9	8,4	7,1	7,8	7,6	7,8	8,4	7,3	12,1	11,3	11,1
NO CONTESTA	0,0	0,0	0,0	0,0	0,0	0,0	0,4	0,1	0,1	0,0	0,0	0,1	0,2	0,1	0,0	0,1	0,0	0,0	0,0	0,0	0,0	0,1	0,0	0,0	0,0

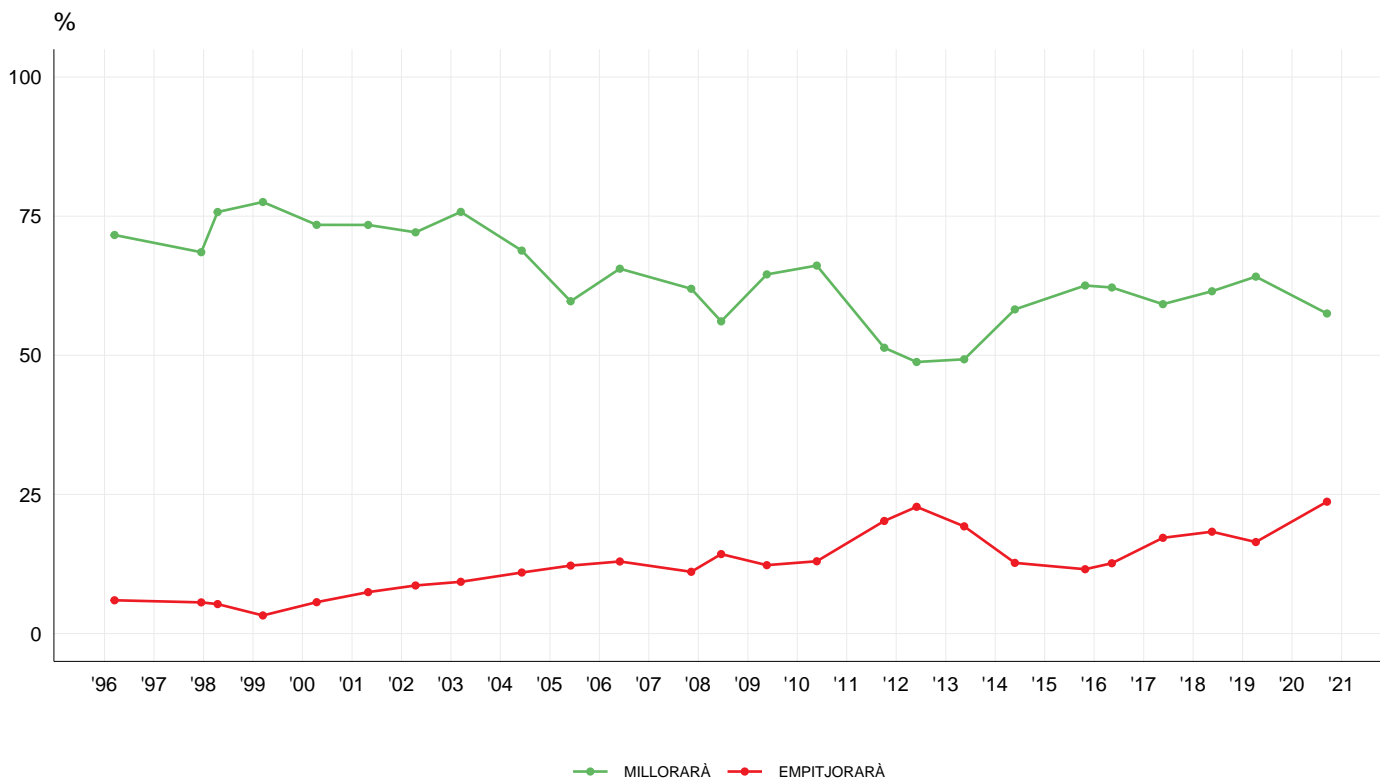

P16 - QUIN ÉS EL SEU GRAU DE SATISFACCIÓ DE VIURE AL SEU BARRI?

(Recompte)
% Columna
% Columna agrupat
Mitjana

	1996	1997	1998	1999	2000	2001	2002	2003	2004	2005	2006	2007	2008	2009	2010	2011	2012	2013	2014	2015	2016	2017	2018	2019	2020
(n)	(4.000)	(4.000)	(4.000)	(4.000)	(4.000)	(4.000)	(4.000)	(4.000)	(4.000)	(4.000)	(4.000)	(6.000)	(6.013)	(6.000)	(6.000)	(6.000)	(6.000)	(6.000)	(6.000)	(6.000)	(6.000)	(6.000)	(6.000)	(6.000)	(6.676)
0 = GENS SATISFET/A	0,8	0,8	0,6	0,4	0,4	0,6	0,6	0,5	0,5	0,6	0,3	0,5	0,3	0,5	0,6	0,5	0,7	0,7	0,5	0,5	0,5	0,5	0,6	0,4	0,7
1	0,2	0,3	0,2	0,2	0,2	0,3	0,4	0,1	0,1	0,2	0,2	0,1	0,2	0,3	0,1	0,2	0,2	0,2	0,2	0,2	0,2	0,2	0,2	0,1	0,2
2	0,6	0,6	0,8	0,5	0,6	0,3	0,7	0,4	0,7	0,8	0,5	0,4	0,4	0,6	0,5	0,7	0,6	0,5	0,6	0,4	0,5	0,5	0,4	0,5	0,5
3	0,7	0,5	0,8	0,6	1,0	0,6	0,8	0,7	0,8	1,3	0,8	0,9	0,7	0,7	1,0	1,2	0,7	0,8	0,9	1,0	0,7	0,6	0,9	0,7	1,1
4	1,5	1,4	1,4	1,2	1,6	1,6	1,7	1,3	1,2	2,0	2,0	1,4	1,4	1,5	1,6	2,0	2,0	1,3	1,5	1,3	1,0	1,4	1,2	1,3	2,0
5	6,2	4,8	5,8	4,0	4,9	5,3	5,0	5,1	4,6	5,3	5,5	7,6	4,8	5,0	5,5	5,6	4,8	4,2	4,4	3,6	3,6	3,5	3,5	3,7	4,8
6	10,2	9,9	8,2	7,5	8,0	7,1	6,5	7,0	8,8	9,5	9,2	11,4	11,4	9,1	8,5	9,3	8,3	7,2	8,7	6,8	6,7	6,3	6,2	7,2	7,6
7	19,9	19,4	18,7	17,7	18,6	16,1	19,6	17,1	18,8	22,2	23,4	25,4	24,2	23,9	21,6	18,3	17,8	18,4	23,0	17,7	17,1	17,2	15,8	15,4	17,7
8	27,8	28,2	29,0	33,1	32,2	34,9	32,9	30,8	33,7	30,3	34,6	28,5	30,4	30,8	32,3	31,1	31,3	33,1	33,3	36,6	33,2	32,6	30,5	31,4	30,4
9	12,9	14,5	13,7	17,2	13,3	13,5	13,6	13,7	12,1	13,2	13,1	12,0	15,3	13,2	14,3	16,3	16,9	16,9	14,8	17,8	20,1	19,8	19,9	19,6	17,5
10 = MOLT SATISFET/A	18,4	19,0	20,4	17,4	19,0	19,8	18,2	23,0	18,4	13,6	9,3	11,6	10,4	14,1	13,8	14,7	16,6	16,7	11,8	13,8	16,2	17,2	20,8	19,6	17,3
NS/NC	0,8	0,6	0,3	0,2	0,1	0,0	0,1	0,3	0,3	0,9	1,0	0,3	0,5	0,4	0,3	0,2	0,1	0,1	0,2	0,2	0,1	0,3	0,2	0,1	0,2
POC/GENS SATISFET/A (0 A 4)	3,8	3,6	3,8	2,9	3,8	3,3	4,1	3,1	3,3	4,9	3,9	3,3	3,1	3,6	3,7	4,5	4,2	3,4	3,8	3,5	2,9	3,3	3,2	3,0	4,5
SATISFET/A (5 A 6)	16,4	14,7	14,1	11,4	12,9	12,4	11,5	12,0	13,3	14,8	14,7	18,9	16,2	14,1	14,0	14,9	13,0	11,4	13,1	10,4	10,4	9,8	9,7	10,9	12,4
BASTANT SATISFET/A (7 A 8)	47,7	47,6	47,7	50,9	50,8	51,1	52,5	47,9	52,5	52,5	58,0	53,8	54,6	54,6	53,9	49,4	49,1	51,5	56,3	54,3	50,3	49,7	46,3	46,8	48,1
MOLT SATISFET/A (9 A 10)	31,3	33,5	34,1	34,6	32,3	33,3	31,8	36,7	30,5	26,8	22,5	23,6	25,7	27,3	28,1	31,1	33,6	33,6	26,6	31,7	36,4	37,0	40,6	39,1	34,8
NS / NC	0,8	0,6	0,3	0,2	0,1	0,0	0,1	0,3	0,3	0,9	1,0	0,3	0,5	0,4	0,3	0,2	0,1	0,1	0,2	0,2	0,1	0,3	0,2	0,1	0,2
MITJANA	7,7	7,8	7,8	7,9	7,8	7,9	7,8	8,0	7,8	7,6	7,5	7,5	7,6	7,7	7,7	7,7	7,8	7,9	7,6	7,9	8,0	8,0	8,1	8,0	7,8

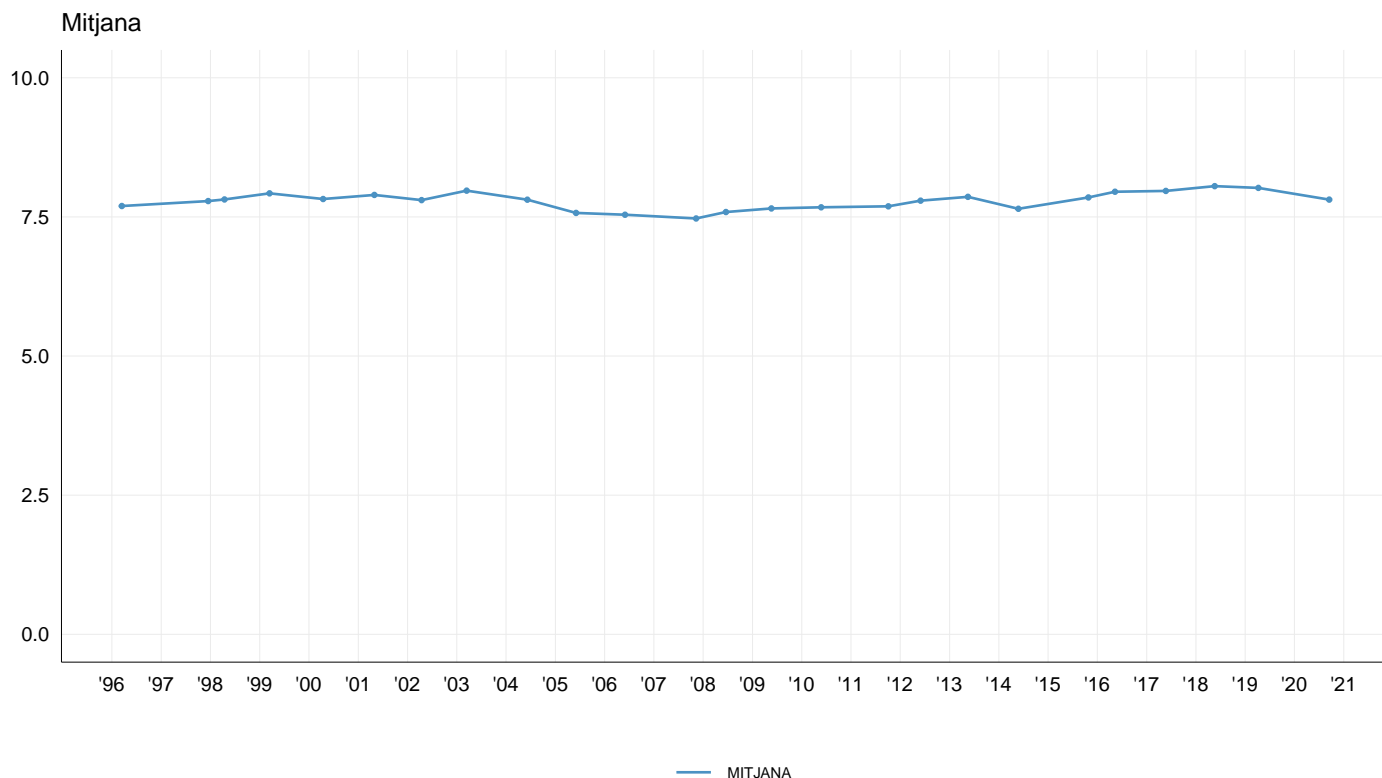



P17 - QUIN ÉS EL PROBLEMA MÉS GREU QUE TÉ EN AQUESTS MOMENTS EL SEU BARRI?

(Recompte) % Columna	1996	1997	1998	1999	2000	2001	2002	2003	2004	2005	2006	2007	2008	2009	2010	2011	2012	2013	2014	2015	2016	2017	2018	2019	2020
(n)	(4.000)	(4.000)	(4.000)	(4.000)	(4.000)	(4.000)	(4.000)	(4.000)	(4.000)	(4.000)	(4.000)	(6.000)	(6.013)	(6.000)	(6.000)	(6.000)	(6.000)	(6.000)	(6.000)	(6.000)	(6.000)	(6.000)	(6.000)	(6.000)	(6.676)
INSEGURETAT	14,7	13,6	12,1	11,3	13,3	15,8	15,4	17,6	13,2	15,0	16,0	15,2	16,3	15,2	17,5	18,6	17,2	16,6	13,8	11,7	10,5	9,6	10,5	17,7	21,9
NETEJA	6,3	9,9	11,8	10,6	10,5	11,2	10,8	11,1	12,9	12,5	10,2	9,6	9,0	8,4	7,4	8,4	6,5	5,9	6,8	9,0	7,7	8,6	7,6	8,6	10,1
SOROLLS	5,3	6,2	6,2	6,7	6,9	6,0	6,0	6,2	7,3	7,3	7,0	6,2	7,9	7,7	7,2	8,2	7,2	6,4	6,5	8,5	7,6	8,0	7,2	5,9	6,6
ACCÉS A L'HABITATGE	3,6	3,1	3,2	1,5	1,7	1,6	2,0	3,4	3,5	3,7	3,7	2,8	2,7	1,3	1,4	1,0	1,3	0,9	0,8	0,9	1,8	4,2	6,6	6,7	4,4
APARCAMENT	13,3	11,0	11,7	13,4	10,5	10,3	9,7	9,8	7,4	9,2	8,5	8,0	7,7	9,6	8,8	6,2	5,7	4,8	5,7	5,2	6,1	4,8	5,0	4,3	3,6
CIRCULACIÓ	6,7	4,6	5,4	4,2	4,3	4,3	3,5	3,3	2,8	2,4	2,7	3,2	3,5	2,8	2,7	2,8	2,6	2,1	2,6	3,7	4,4	3,6	3,6	2,8	3,0
TRANSPORTS, INFRAESTRUCTURES I COMUNICACIONS	7,2	6,0	7,6	7,4	8,4	4,5	4,8	5,7	4,3	3,6	3,7	5,6	3,5	5,4	5,1	4,3	3,9	4,8	4,7	4,7	5,3	4,9	3,9	4,3	2,9
VALORS SOCIALS NEGATIUS / MANCA D'EDUCACIÓ, CIVISME	1,2	1,6	1,4	1,3	1,0	1,4	1,2	1,4	2,3	2,0	2,5	2,2	1,8	3,3	3,0	4,1	3,1	2,8	2,9	3,4	3,8	3,0	2,8	2,8	2,8
MANTENIMENT	3,1	3,0	2,4	1,1	1,9	2,6	3,5	4,1	3,4	3,4	3,4	4,2	3,1	3,4	3,8	2,9	2,2	2,9	3,2	3,9	2,9	2,9	2,8	2,3	2,5
EQUIPAMENTS I SERVEIS	4,1	4,0	3,6	3,5	4,7	4,1	4,3	3,9	3,9	3,1	5,0	4,2	4,0	3,3	3,6	3,7	4,3	3,7	4,4	3,7	4,2	3,8	2,7	2,6	2,5
EXCLUSIÓ SOCIAL (POBRESA, DESIGUALTAT)	0,6	0,6	0,5	0,3	0,4	1,6	1,5	1,0	1,4	0,5	0,2	0,5	0,2	0,7	0,6	1,2	1,8	2,1	1,8	1,9	2,3	1,4	1,6	1,8	2,2
PROBLEMES ECONÒMICS	0,3	0,4	0,3	0,3	0,3	0,4	0,2	0,3	0,4	0,7	0,3	0,7	0,8	0,7	0,5	0,8	1,5	2,0	1,3	1,0	0,9	1,0	0,8	0,7	2,0
COMERÇ	1,8	2,2	1,5	1,2	2,0	1,9	1,7	1,7	1,7	1,1	1,4	2,2	1,5	1,8	2,2	3,2	4,0	4,5	3,4	3,5	3,0	2,7	2,0	2,1	1,9
OCUPACIÓ D'HABITATGES	0,0	0,0	0,0	0,0	0,0	0,5	0,7	0,5	0,3	0,6	0,6	0,5	0,4	0,2	0,4	0,3	0,4	0,3	0,3	0,4	0,8	0,7	0,8	1,2	1,9
TURISME	0,2	0,4	0,6	0,5	0,4	1,1	1,2	1,0	2,3	3,6	4,2	7,0	6,3	3,8
PROBLEMES ASSOCIATS A LA IMMIGRACIÓ	0,0	0,0	0,0	0,0	2,6	4,0	5,0	6,5	7,6	6,5	6,0	6,4	7,4	5,7	5,5	7,5	6,5	5,1	4,2	3,5	2,7	3,2	3,4	2,3	1,6
ESPAIS VERDS	3,5	3,1	3,0	3,1	3,2	2,2	2,9	3,1	2,7	3,3	2,9	2,8	2,5	2,5	2,9	2,2	2,2	2,1	2,5	2,3	2,7	2,3	1,7	1,7	1,6
DROGUES	4,2	3,9	3,1	2,3	3,6	3,3	2,2	1,3	1,0	2,8	1,3	1,1	1,5	1,1	1,2	1,2	1,0	0,9	0,8	1,3	1,1	1,0	1,9	1,7	1,5
COVID-19	1,5
MODEL DE CIUTAT	0,0	0,0	0,0	0,0	0,0	0,0	0,6	0,9	1,1	1,3	1,1	1,2	1,2	1,1	1,5	1,8	1,6	1,5
URBANISME	3,4	3,8	4,0	4,5	3,7	3,0	3,3	3,4	4,7	2,9	2,7	2,7	1,8	3,1	2,9	2,9	3,8	3,2	3,0	2,8	4,1	3,1	2,4	2,5	1,4
ATUR / CONDICIONS DE TREBALL	3,1	1,9	1,0	0,6	0,3	0,2	0,3	0,2	0,1	0,2	0,2	0,2	0,5	1,3	1,2	1,8	2,7	2,7	3,2	1,8	1,6	1,1	0,7	0,6	1,0
ALTRES	6,9	5,4	5,2	6,2	5,3	3,6	3,9	4,3	4,0	7,2	6,6	6,6	7,1	6,3	5,8	5,1	4,7	5,6	5,0	5,3	6,1	5,0	5,0	5,3	3,7
TOT / TOTS	0,0	0,0	0,0	0,0	0,0	0,0	0,0	0,0	0,0	0,0	0,0	0,0	0,1	0,0	0,0	0,0	0,0	0,0	0,0	0,0	0,0	0,0	0,0	0,0	0,1
CAP / RES	7,1	10,8	8,5	13,7	9,3	13,0	11,8	8,4	9,7	7,8	11,5	9,3	9,6	9,1	10,7	7,7	8,5	11,5	11,3	10,4	9,5	10,1	10,3	5,7	5,6
NS/NC	3,5	5,1	7,5	6,9	6,2	4,4	5,2	2,7	5,1	4,4	3,3	5,5	6,7	6,3	4,0	3,5	6,4	7,2	8,3	6,3	5,9	5,6	8,3	10,8	10,5

(Espontània)

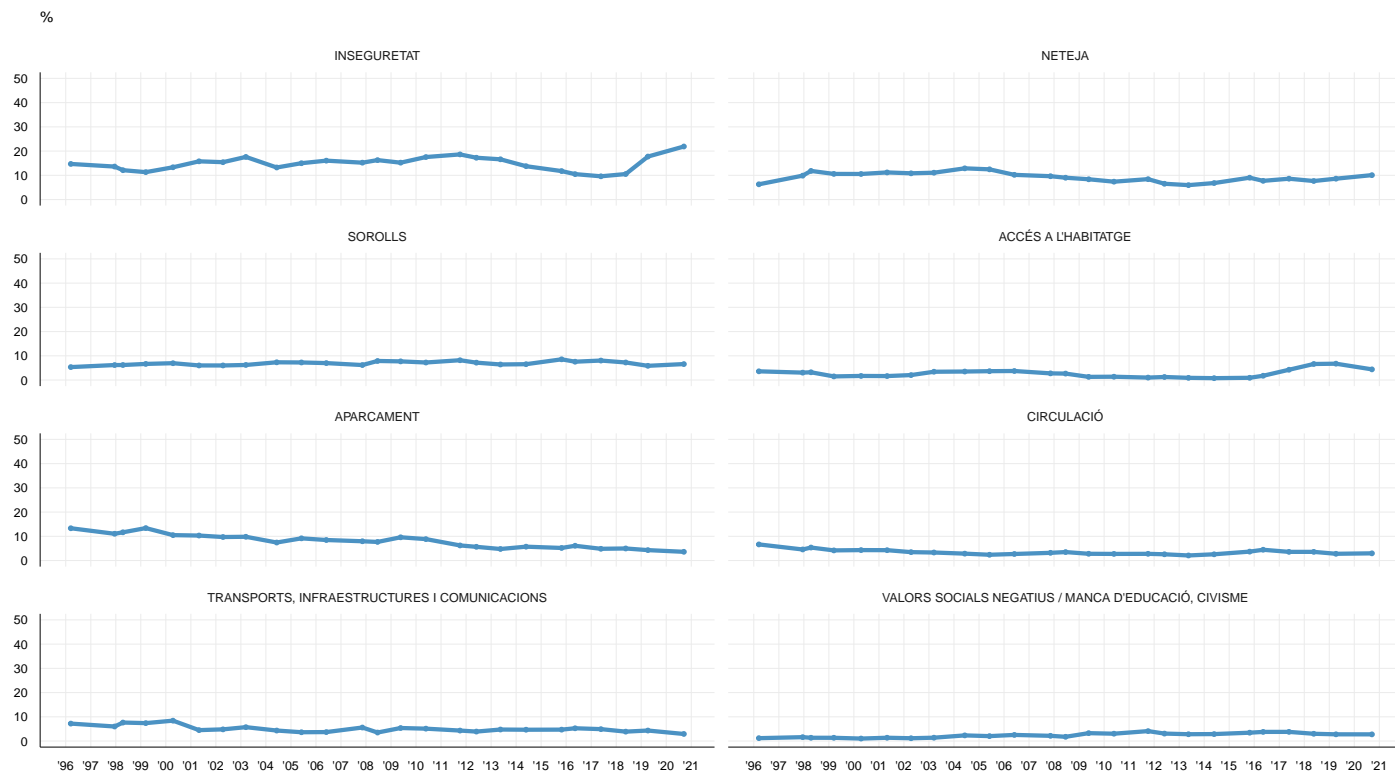



P18 - RESPECTE AL CONJUNT DE BARCELONA, CREU QUE EL SEU BARRI ÉS UN DELS MILLORS O UN DELS PITJORS?

(Recompte) % Columna	1996	1997	1998	1999	2000	2001	2002	2003	2004	2005	2006	2007	2008	2009	2010	2011	2012	2013	2014	2015	2016	2017	2018	2019	2020
(n)	(4.000)	(4.000)	(4.000)	(4.000)	(4.000)	(4.000)	(4.000)	(4.000)	(4.000)	(4.000)	(4.000)	(6.000)	(6.013)	(6.000)	(6.000)	(6.000)	(6.000)	(6.000)	(6.000)	(6.000)	(6.000)	(6.000)	(6.000)	(6.000)	(6.676)
UN DELS MILLORS	42,2	42,3	44,2	47,1	47,6	50,3	50,6	54,9	51,1	52,9	52,2	47,8	52,5	55,0	51,7	52,7	54,1	52,9	52,8	55,5	54,8	59,1	62,9	60,9	60,4
NI DELS MILLORS, NI DELS PITJORS	53,3	52,6	51,3	49,1	48,4	44,2	43,4	40,2	43,2	41,7	42,9	47,2	42,2	39,3	43,4	39,3	39,7	40,9	41,1	37,6	39,0	35,2	28,9	31,2	29,6
UN DELS PITJORS	3,7	4,5	3,4	2,8	3,2	4,2	4,5	3,6	4,3	3,9	3,8	3,6	3,7	3,9	3,6	6,2	4,8	4,9	4,8	5,2	4,7	4,5	6,0	6,0	7,9
NO HO SAP	0,7	0,7	1,2	1,0	0,7	1,2	1,5	1,2	1,3	1,5	1,0	1,3	1,4	1,7	1,2	1,8	1,4	1,2	1,3	1,6	1,5	1,1	2,1	1,7	2,0
NO CONTESTA	0,0	0,0	0,0	0,0	0,0	0,1	0,1	0,0	0,0	0,0	0,1	0,1	0,1	0,1	0,0	0,0	0,0	0,0	0,0	0,1	0,1	0,1	0,1	0,1	0,1

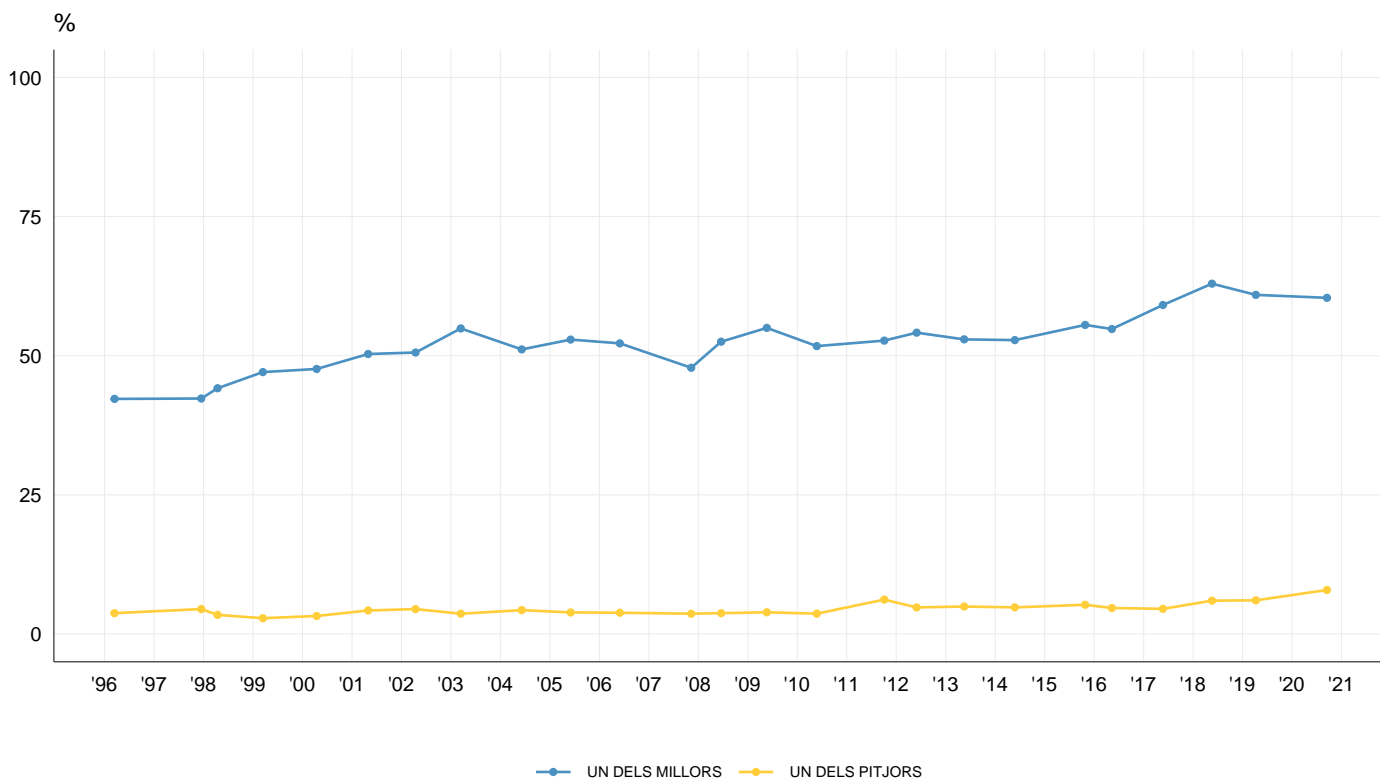

P19 - SI TINGUÉS LA POSSIBILITAT I MITJANS PER CANVIAR DE RESIDÈNCIA, ON ANIRIA A VIURE?

(Recompte) % Columna	1996	1997	1998	1999	2000	2001	2002	2003	2004	2005	2006	2007	2008	2009	2010	2011	2012	2013	2014	2015	2016	2017	2018	2019	2020
(n)	(4.000)	(4.000)	(4.000)	(4.000)	(4.000)	(4.000)	(4.000)	(4.000)	(4.000)	(4.000)	(4.000)	(6.000)	(6.013)	(6.000)	(6.000)	(6.000)	(6.000)	(6.000)	(6.000)	(6.000)	(6.000)	(6.000)	(6.000)	(6.000)	(6.676)
ES QUEDARIA A VIURE EN EL SEU BARRI	65,6	67,9	64,0	74,0	68,7	72,0	67,4	71,4	67,1	63,6	67,9	66,8	67,2	65,6	68,5	60,5	61,9	66,5	67,0	68,6	68,0	69,0	61,8	59,6	53,9
ANIRIA A VIURE A UN ALTRE BARRI DE BARCELONA	14,2	11,7	14,1	11,2	12,3	12,2	13,7	12,9	14,1	12,8	12,6	12,8	13,1	15,2	13,4	16,7	14,9	14,8	14,1	15,4	15,2	14,6	16,8	17,4	15,2
ANIRIA A VIURE FORA DE BARCELONA	19,8	19,6	20,2	13,1	18,4	13,9	17,3	14,7	17,6	20,1	16,7	16,3	17,1	17,2	16,9	20,9	21,9	17,6	17,7	14,8	15,9	15,5	20,1	21,8	29,6
ALTRES	0,1	0,1	0,1	0,1	0,2	0,1	0,3	0,4	0,2	0,1	0,0	0,0	0,0	0,0	0,0	0,0	0,0	0,0	0,0
NO HO SAP	0,4	0,9	1,5	1,7	0,6	1,8	1,4	0,9	1,1	3,4	2,5	4,0	2,2	1,6	1,0	1,8	1,2	1,1	1,2	1,2	0,9	0,9	1,2	1,2	1,3
NO CONTESTA	0,0	0,0	0,0	0,0	0,0	0,0	0,1	0,0	0,0	0,0	0,0	0,0	0,2	0,0	0,0	0,0	0,0	0,0	0,0	0,0	0,0	0,0	0,0	0,0	0,0

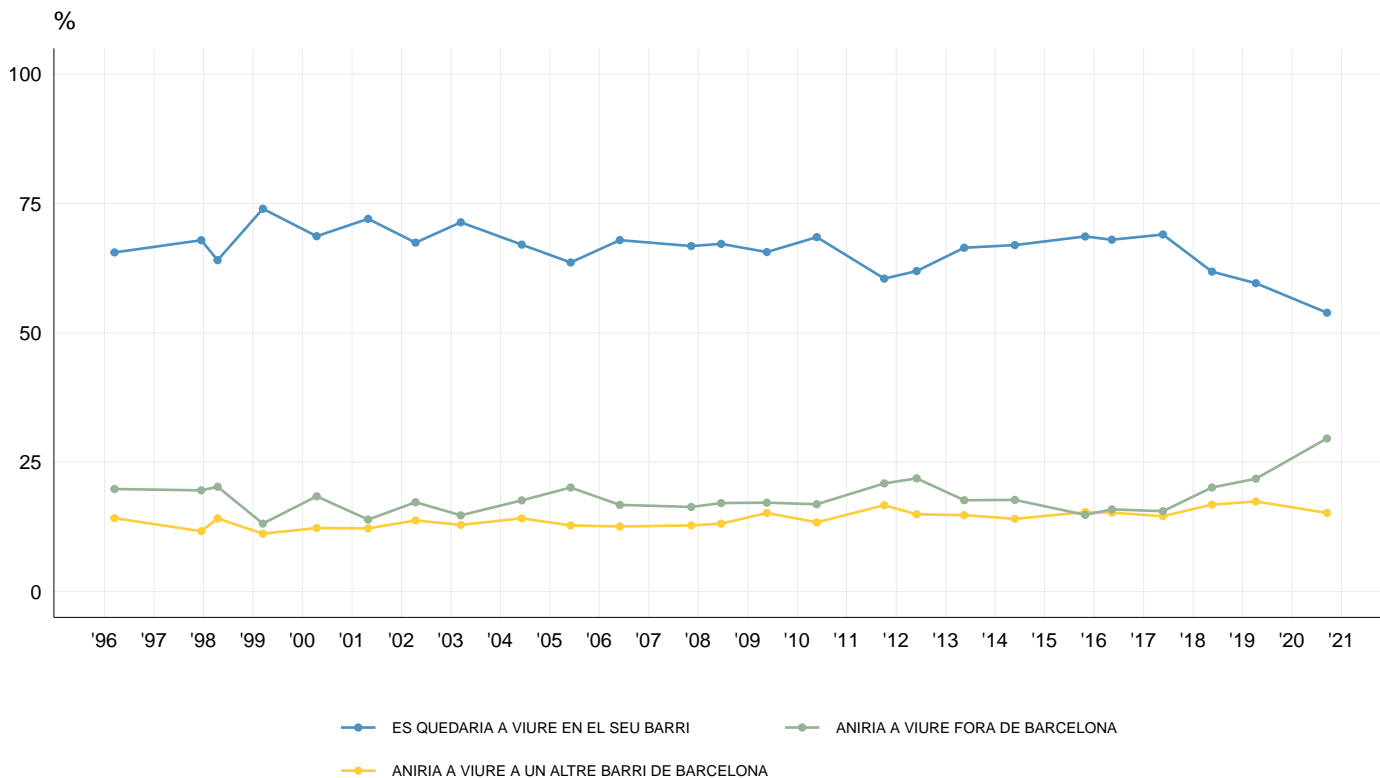

P20 - COM QUALIFICARIA LA GESTIÓ DE L'AJUNTAMENT AL SEU BARRI?

(Recompte)
% Columna
% Columna agrupat
Mitjana

	1996	1997	1998	1999	2000	2001	2002	2003	2004	2005	2006	2007	2008	2009	2010	2011	2012	2013	2014	2015	2016	2017	2018	2019	2020
(n)	(0)	(0)	(4.000)	(4.000)	(4.000)	(4.000)	(4.000)	(4.000)	(4.000)	(4.000)	(4.000)	(6.000)	(6.013)	(6.000)	(6.000)	(6.000)	(6.000)	(6.000)	(6.000)	(6.000)	(6.000)	(6.000)	(6.000)	(6.000)	(6.676)
0 = MOLT DOLENTA	1,4	0,9	1,5	1,7	2,2	2,0	1,4	2,0	1,8	1,4	1,1	1,7	2,3	2,6	2,5	1,8	1,5	1,3	1,8	1,5	2,1	2,1	3,4
1	0,3	0,3	0,5	0,6	0,5	0,4	0,7	0,9	0,7	0,4	0,6	0,6	0,6	0,7	0,7	0,6	0,4	0,5	0,4	0,4	0,4	0,6	0,9
2	1,8	1,0	1,3	1,4	1,5	1,7	1,5	2,1	1,6	1,2	1,8	1,5	1,4	2,0	1,5	1,7	1,4	0,9	1,2	1,2	1,3	1,8	2,2
3	3,0	2,0	3,1	2,4	3,0	2,7	3,7	4,4	4,2	3,4	3,8	4,0	3,3	3,5	3,5	2,8	2,8	1,8	2,1	2,7	2,1	2,6	3,5
4	6,5	4,9	6,1	6,0	6,1	6,5	8,0	10,6	8,0	7,0	7,6	7,3	6,9	6,6	6,3	6,1	5,5	4,1	4,4	4,7	4,8	5,6	6,6
5	22,9	22,8	26,7	21,9	25,3	25,7	24,7	26,2	23,2	23,9	19,9	18,9	17,4	17,9	16,4	14,3	13,3	10,6	11,1	12,5	11,7	12,9	13,8
6	22,4	20,6	23,5	22,6	20,1	21,4	21,1	22,4	23,1	24,3	22,8	22,9	19,1	19,9	20,0	20,8	23,0	21,6	20,3	18,9	15,0	15,2	16,7
7	18,7	19,3	19,0	21,4	20,8	20,2	19,4	16,6	21,2	20,8	21,3	19,9	24,3	20,2	19,6	22,8	25,4	26,1	26,5	23,7	21,7	21,7	19,6
8	12,9	17,3	10,9	14,1	13,0	13,2	11,5	7,9	10,2	11,7	14,3	13,4	14,1	14,0	14,4	15,5	14,3	18,3	18,5	19,6	20,9	19,6	17,2
9	3,0	4,4	2,5	2,4	2,6	3,2	2,1	1,7	2,1	2,0	3,5	3,4	3,4	3,5	3,8	3,9	3,3	4,1	3,6	4,8	6,7	6,4	4,6
10 = MOLT BONA	2,6	1,4	2,0	1,5	1,9	1,8	1,8	1,0	1,0	1,3	1,2	2,2	2,4	2,3	2,5	2,3	2,3	2,5	3,1	3,0	5,8	5,1	4,1
NS/NC	4,4	5,3	2,9	4,0	3,1	1,3	4,1	4,1	2,8	2,4	2,1	4,2	4,7	6,7	8,7	7,4	6,8	8,2	7,0	6,8	7,5	6,2	7,4
SUSPÈS (0 A 4)	13,2	9,1	12,5	12,1	13,3	13,3	15,3	20,0	16,4	13,6	14,8	15,1	14,6	15,4	14,5	12,9	11,6	8,6	9,9	10,6	10,7	12,8	16,6
APROVAT (5 A 10)	82,4	85,7	84,6	83,9	83,6	85,4	80,6	75,9	80,8	84,0	83,1	80,7	80,8	77,9	76,8	79,6	81,6	83,2	83,1	82,6	81,7	81,0	76,0
NS / NC	4,4	5,3	2,9	4,0	3,1	1,3	4,1	4,1	2,8	2,4	2,1	4,2	4,7	6,7	8,7	7,4	6,8	8,2	7,0	6,8	7,5	6,2	7,4
MITJANA	6,0	6,2	5,9	6,0	5,9	6,0	5,9	5,5	5,8	5,9	6,0	6,0	6,1	6,0	6,1	6,2	6,3	6,5	6,5	6,5	6,6	6,5	6,1

% / Mitjana

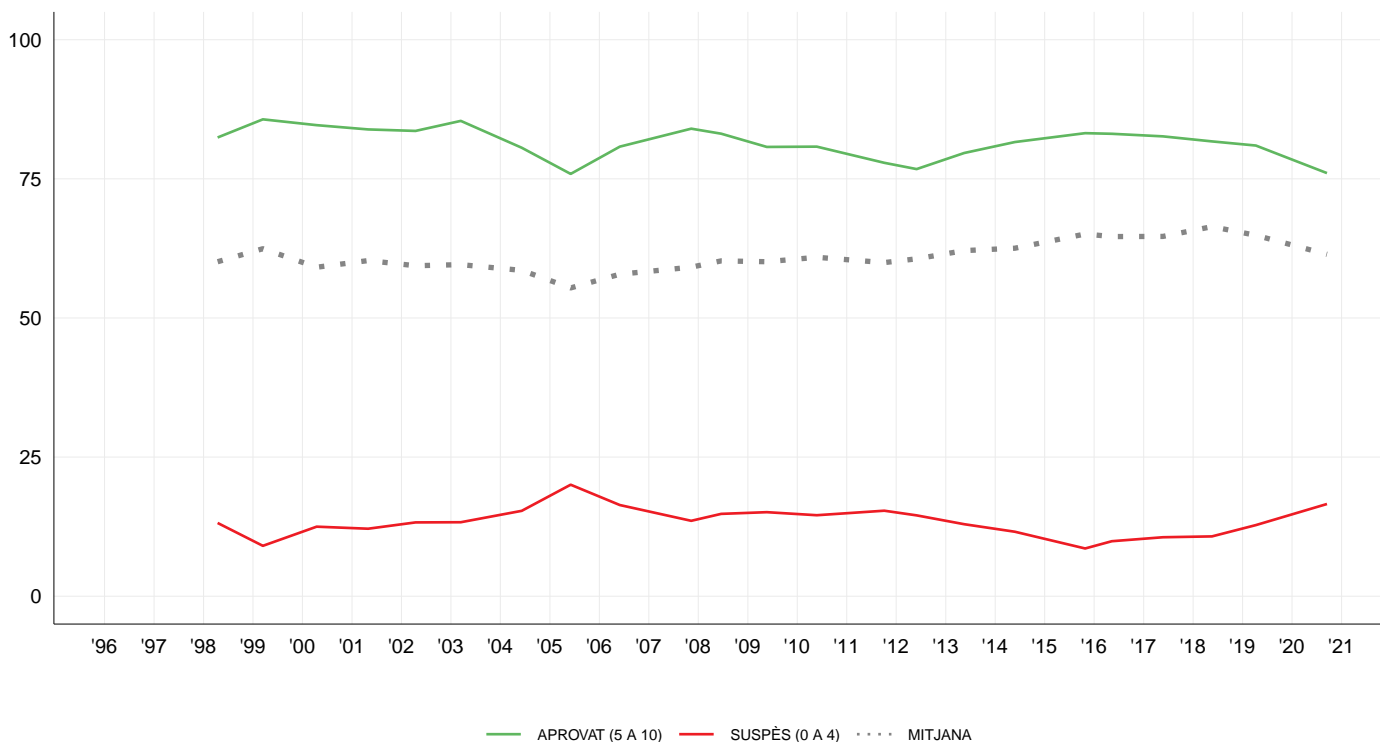



P21 - QUÈ DEMANARIA A L'AJUNTAMENT QUE FES PEL SEU BARRI?

(Recompte) % Columna	1996	1997	1998	1999	2000	2001	2002	2003	2004	2005	2006	2007	2008	2009	2010	2011	2012	2013	2014	2015	2016	2017	2018	2019	2020	
(n)	(4.000)	(4.000)	(4.000)	(4.000)	(4.000)	(4.000)	(4.000)	(4.000)	(4.000)	(4.000)	(4.000)	(6.000)	(6.013)	(6.000)	(6.000)	(6.000)	(6.000)	(6.000)	(6.000)	(6.000)	(6.000)	(6.000)	(6.000)	(6.000)	(6.676)	
MILLORAR LA SEGURETAT	12,9	12,6	14,6	19,8	16,1	17,6	15,2	17,7	16,7	16,4	18,3	16,9	18,2	17,1	14,9	14,7	12,9	11,4	9,8	9,4	9,2	13,8	16,6	
MILLORAR LA NETEJA	9,1	13,3	13,1	12,2	14,0	13,5	13,2	13,1	14,9	14,7	11,3	12,7	12,2	10,6	8,9	11,6	9,4	9,2	9,7	11,3	10,4	11,3	10,6	11,5	14,1	
AUGMENTAR / MILLORAR EQUIPAMENTS I SERVEIS	11,0	8,9	11,3	10,8	14,0	12,7	15,2	15,9	11,5	8,8	11,5	10,1	8,8	9,4	10,9	11,0	11,7	9,6	10,6	10,7	10,9	9,6	8,4	8,4	7,0	
AUGMENTAR / MILLORAR ELS ESPAIS VERDS	10,4	9,9	8,8	9,4	8,7	7,8	9,4	8,9	8,9	7,9	9,5	6,3	7,3	8,0	7,2	6,3	7,6	6,1	5,7	6,8	6,7	7,2	6,5	7,0	6,2	
MILLORAR EL MANTENIMENT	0,0	3,1	0,0	0,0	0,0	0,3	0,3	0,5	4,2	7,6	6,8	7,0	4,6	7,8	7,1	7,4	7,9	8,7	6,7	8,5	6,7	6,9	7,0	6,8	6,0	
MILLORAR L'URBANISME	3,8	3,3	3,1	4,9	3,9	3,0	3,9	4,0	4,9	4,6	4,1
FACILITAR L'ACCÉS A L'HABITATGE	..	1,4	2,3	1,5	1,9	2,2	2,8	4,2	4,5	4,6	4,7	4,0	3,2	2,1	1,8	1,4	0,9	1,0	0,8	1,2	1,5	3,6	4,5	5,0	3,9	
AUGMENTAR / ABARATIR L'APARCAMENT	0,0	0,0	0,0	0,0	0,0	0,0	0,0	0,0	0,0	2,6	1,9	1,5	2,2	2,3	3,4	1,8	2,3	1,9	1,9	1,5	1,6	1,1	1,0	0,9	3,8	
MILLORAR LA CIRCULACIÓ	12,2	10,2	11,1	12,5	10,0	9,7	8,8	8,4	6,6	4,6	5,2	7,3	7,9	8,2	7,0	6,2	5,2	4,9	5,2	6,0	7,9	6,4	7,0	6,9	3,7	
MILLORAR EL TRANSPORT, LES INFRAESTRUCTURES I LES COMUNICACIONS	7,0	7,4	8,8	8,7	9,3	7,2	6,6	7,7	6,5	4,6	5,3	6,2	4,5	5,9	5,6	5,0	4,3	4,6	4,9	5,0	5,7	5,0	4,6	5,3	3,6	
MILLORAR ELS ASPECTES POLÍTIQS	1,9	1,6	2,7	1,5	1,4	2,8	1,9	2,0	2,1	2,9	2,1	2,4	2,1	3,0	1,4	2,8	
REDUIR ELS SOROLLS	2,2	2,0	2,4	2,1	2,1	2,6	2,5	1,9	2,9	3,4	3,4	3,9	3,2	2,6	2,5	3,2	2,5	2,5	2,7	2,9	2,8	3,0	2,3	2,0	2,1	
PROMOCIONAR / MILLORAR EL COMERÇ	0,0	1,2	0,7	0,8	1,1	1,0	0,8	1,3	1,1	0,6	1,0	1,4	1,3	0,8	1,3	1,6	2,0	2,5	1,3	2,1	1,7	1,5	1,2	1,1	1,3	
EXCLUSIÓ SOCIAL (POBRESA, DESIGUALTAT)	0,0	0,0	0,0	0,0	0,0	0,0	0,0	0,0	0,0	0,2	0,1	0,1	0,1	0,2	0,3	0,4	0,7	0,7	0,5	0,8	1,1	1,0	1,2	0,9	1,2	
AUGMENTAR PRESTACIONS I AJUTS	0,4	0,7	0,6	0,9	0,9	0,6	1,0	1,4	1,6	1,6	1,1	1,0	1,0	0,9	0,8	0,9	
ALTRES	10,6	7,3	7,9	8,3	7,5	5,3	5,4	6,1	9,2	7,4	7,2	6,8	8,7	8,5	9,5	12,5	11,2	11,6	13,0	12,1	12,9	13,8	12,8	11,7	8,8	
TOT / TOTS	0,0	0,0	0,0	0,0	0,0	0,0	0,0	0,0	0,0	0,1	0,0	0,1	0,4	0,0	0,1	0,0	0,0	0,0	0,5	0,0	0,0	0,0	0,0	0,0	0,2	
CAP / RES	3,0	5,4	4,1	5,8	2,3	3,7	4,4	3,0	3,6	2,9	4,9	3,2	4,2	3,0	4,1	3,7	3,8	5,4	5,6	4,9	5,2	4,2	4,3	1,9	2,5	
NS/NC	4,7	5,7	8,5	8,1	6,6	6,5	6,4	3,5	4,6	5,4	4,0	6,2	8,1	7,6	5,4	5,0	7,2	8,8	10,5	7,7	7,7	8,4	11,0	10,9	11,4	

(Espontània)

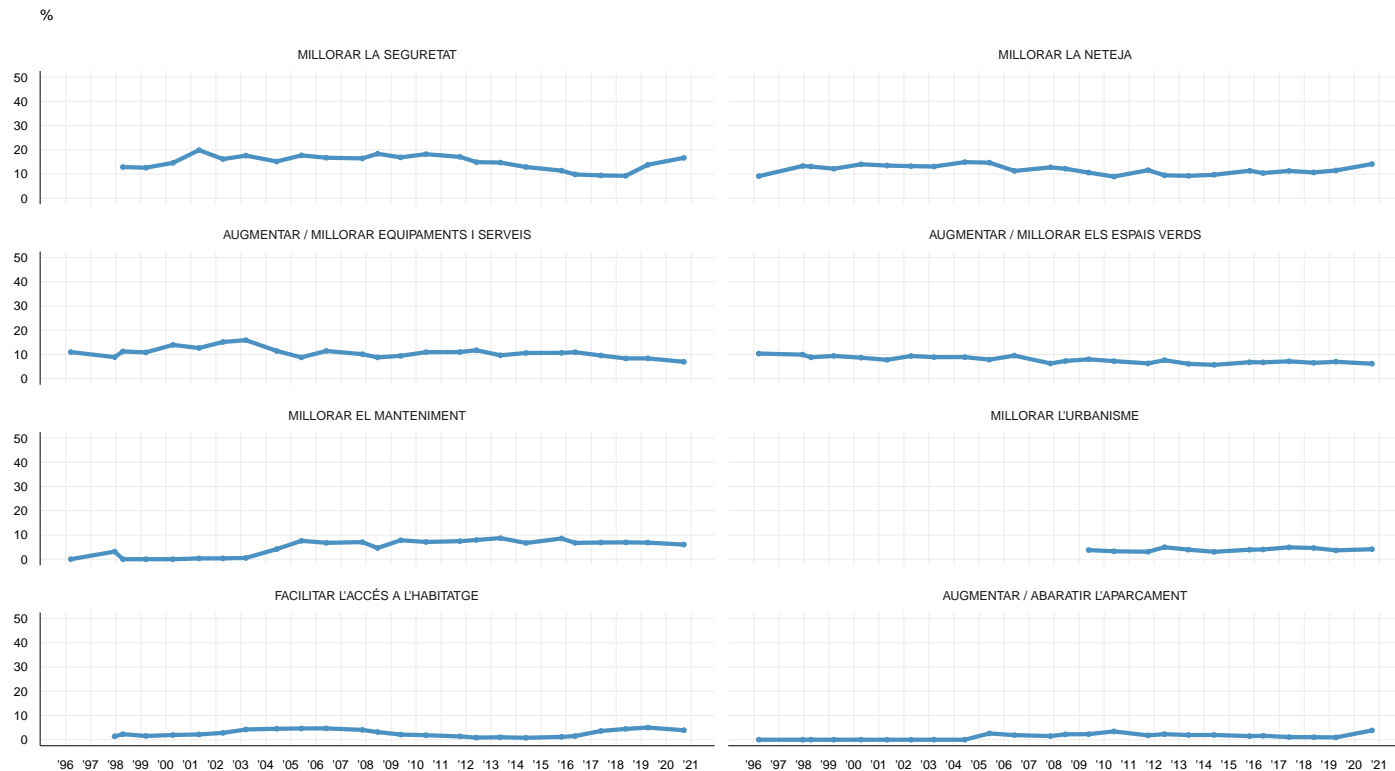

HAB1.01 - A CASA SEVA TENEN COTXE PARTICULAR?

(Recompte) % Columna	1996	1997	1998	1999	2000	2001	2002	2003	2004	2005	2006	2007	2008	2009	2010	2011	2012	2013	2014	2015	2016	2017	2018	2019	2020
(n)	(4.000)	(4.000)	(4.000)	(4.000)	(4.000)	(4.000)	(4.000)	(4.000)	(4.000)	(4.000)	(4.000)	(6.000)	(6.013)	(6.000)	(6.000)	(6.000)	(6.000)	(6.000)	(6.000)	(6.000)	(6.000)	(6.000)	(6.000)	(6.000)	(6.676)
SÍ (BASE INDIVIDUS)	69,4	65,9	67,2	68,7	69,1	67,2	65,2	65,3	63,2	58,9	55,5	57,5	56,4	55,9	58,6	56,5	57,7	57,4	57,4	56,4	56,6	54,9	57,8	56,9	54,0
SÍ (BASE HABITATGES)	59,4	55,5	56,5	57,0	59,7	57,8	56,1	55,4	55,0	51,7	48,0	50,5	50,4	49,4	52,2	50,5	51,0	51,3	50,1	49,9	50,0	48,2	51,0	51,0	47,4

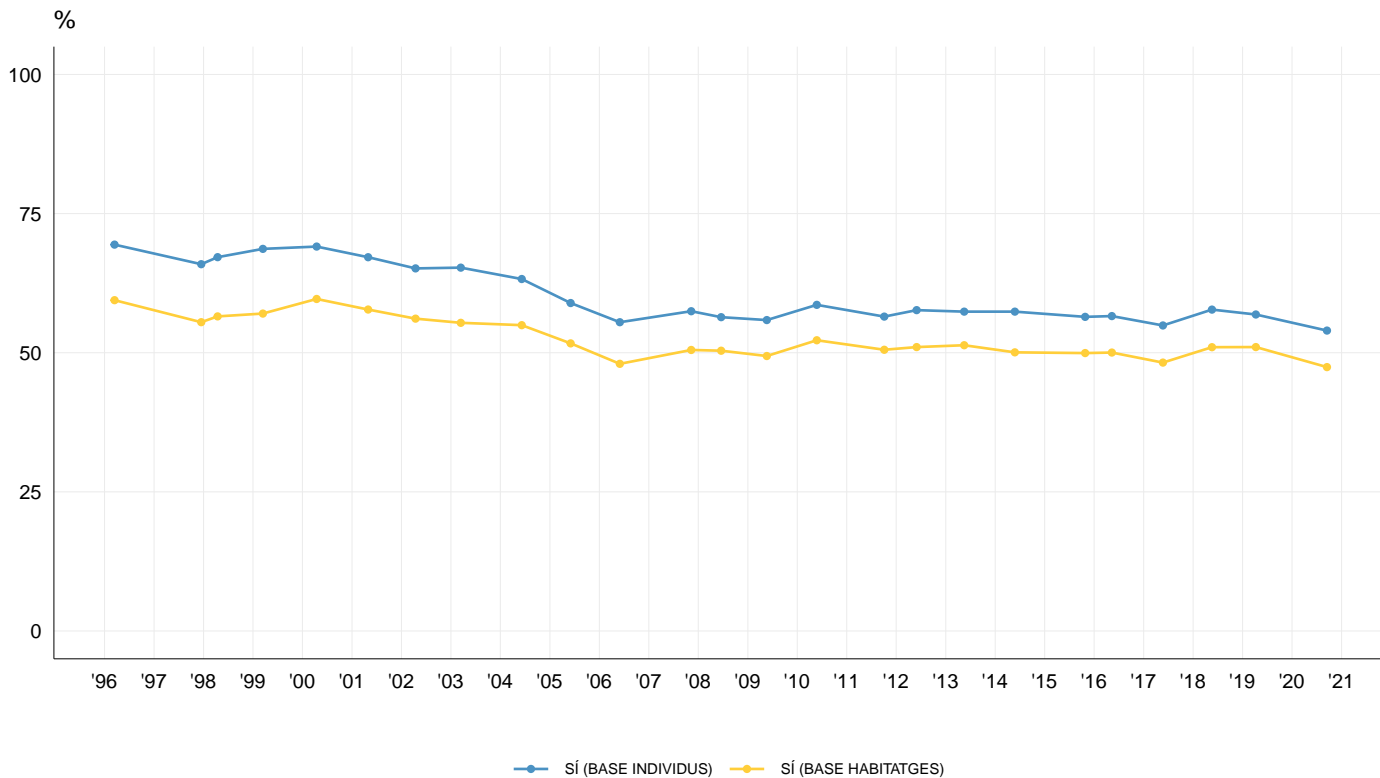

HAB1.02 - A CASA SEVA TENEN GOS O GOSSOS?

(Recompte) % Columna	1996	1997	1998	1999	2000	2001	2002	2003	2004	2005	2006	2007	2008	2009	2010	2011	2012	2013	2014	2015	2016	2017	2018	2019	2020
(n)	(0)	(0)	(0)	(0)	(4.000)	(4.000)	(4.000)	(4.000)	(4.000)	(4.000)	(4.000)	(6.000)	(6.013)	(6.000)	(6.000)	(6.000)	(6.000)	(6.000)	(6.000)	(6.000)	(6.000)	(6.000)	(6.000)	(6.000)	(6.676)
SÍ (BASE INDIVIDUS)	18,4	17,4	15,7	14,9	15,3	15,5	15,6	15,1	16,8	15,3	14,8	14,5	14,9	15,0	16,5	18,1	17,8	17,7	17,8	18,4	17,2
SÍ (BASE HABITATGES)	15,9	15,4	13,5	13,4	13,8	14,1	14,5	14,2	15,6	14,5	13,6	13,5	14,0	13,8	15,5	16,9	15,7	15,9	16,2	17,0	15,8

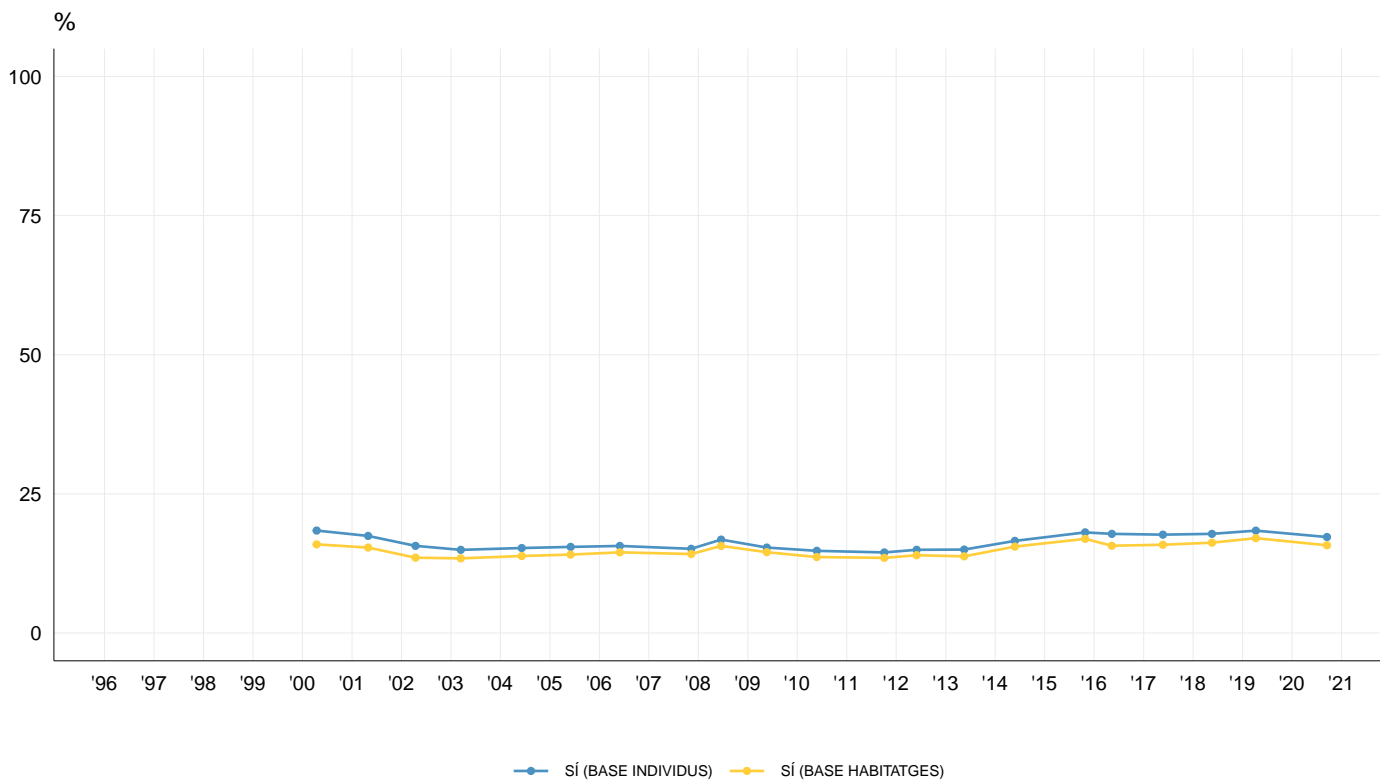

HAB1.03 - A CASA SEVA TENEN LÍNIA DE TELÈFON FIX?

(Recompte) % Columna	1996	1997	1998	1999	2000	2001	2002	2003	2004	2005	2006	2007	2008	2009	2010	2011	2012	2013	2014	2015	2016	2017	2018	2019	2020
(n)	(0)	(0)	(0)	(0)	(0)	(0)	(0)	(0)	(4.000)	(4.000)	(4.000)	(6.000)	(6.013)	(6.000)	(6.000)	(6.000)	(6.000)	(6.000)	(6.000)	(6.000)	(6.000)	(6.000)	(6.000)	(6.000)	(6.676)
SÍ (BASE INDIVIDUS)	90,5	85,7	84,4	84,7	84,3	86,2	87,8	87,7	86,7	86,5	87,1	86,8	85,6	85,0	83,9	82,0	73,1
SÍ (BASE HABITATGES)	89,9	86,0	84,5	84,6	83,8	86,2	87,7	87,6	86,2	86,8	86,5	86,2	84,8	84,5	83,0	81,8	72,6

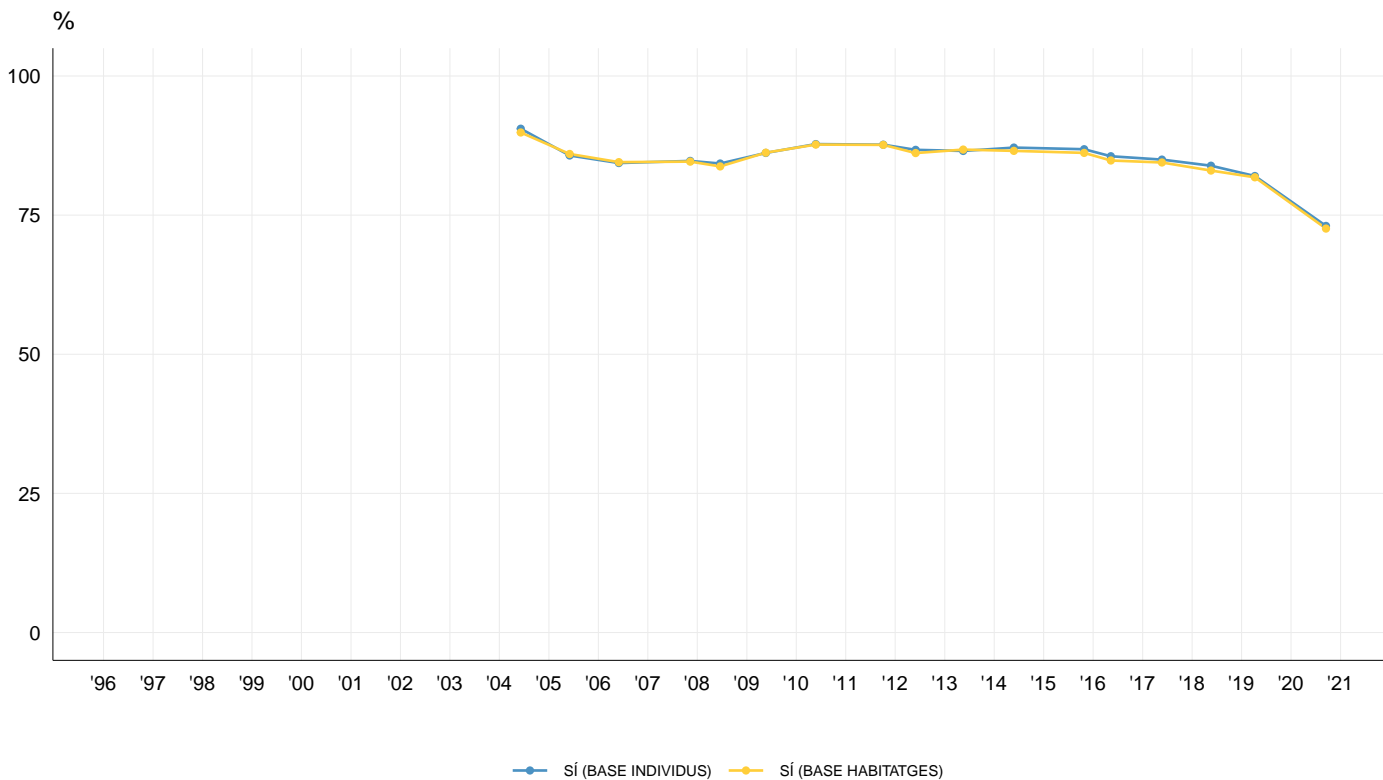

HAB1.04 - A CASA SEVA TENEN ORDINADOR (PORTÀTIL O DE SOBRETAULA)?

(Recompte) % Columna	1996	1997	1998	1999	2000	2001	2002	2003	2004	2005	2006	2007	2008	2009	2010	2011	2012	2013	2014	2015	2016	2017	2018	2019	2020
(n)	(0)	(0)	(0)	(4.000)	(4.000)	(4.000)	(4.000)	(4.000)	(4.000)	(4.000)	(4.000)	(6.000)	(6.013)	(6.000)	(6.000)	(6.000)	(6.000)	(6.000)	(6.000)	(6.000)	(6.000)	(6.000)	(6.000)	(6.000)	(6.676)
SÍ (BASE INDIVIDUS)	45,5	49,9	51,3	53,3	58,0	62,1	58,8	61,1	65,9	65,4	69,6	76,1	79,7	79,9	81,5	81,0	83,7	85,5	85,7	87,7	88,5	84,0
SÍ (BASE HABITATGES)	35,7	41,5	41,7	45,0	48,5	53,4	51,2	53,9	58,6	58,5	62,6	69,0	73,6	73,0	75,3	75,0	78,6	80,5	81,0	83,7	84,8	80,2

* Fins el 2019 'ORDINADOR' inclou 'TAULETA'.

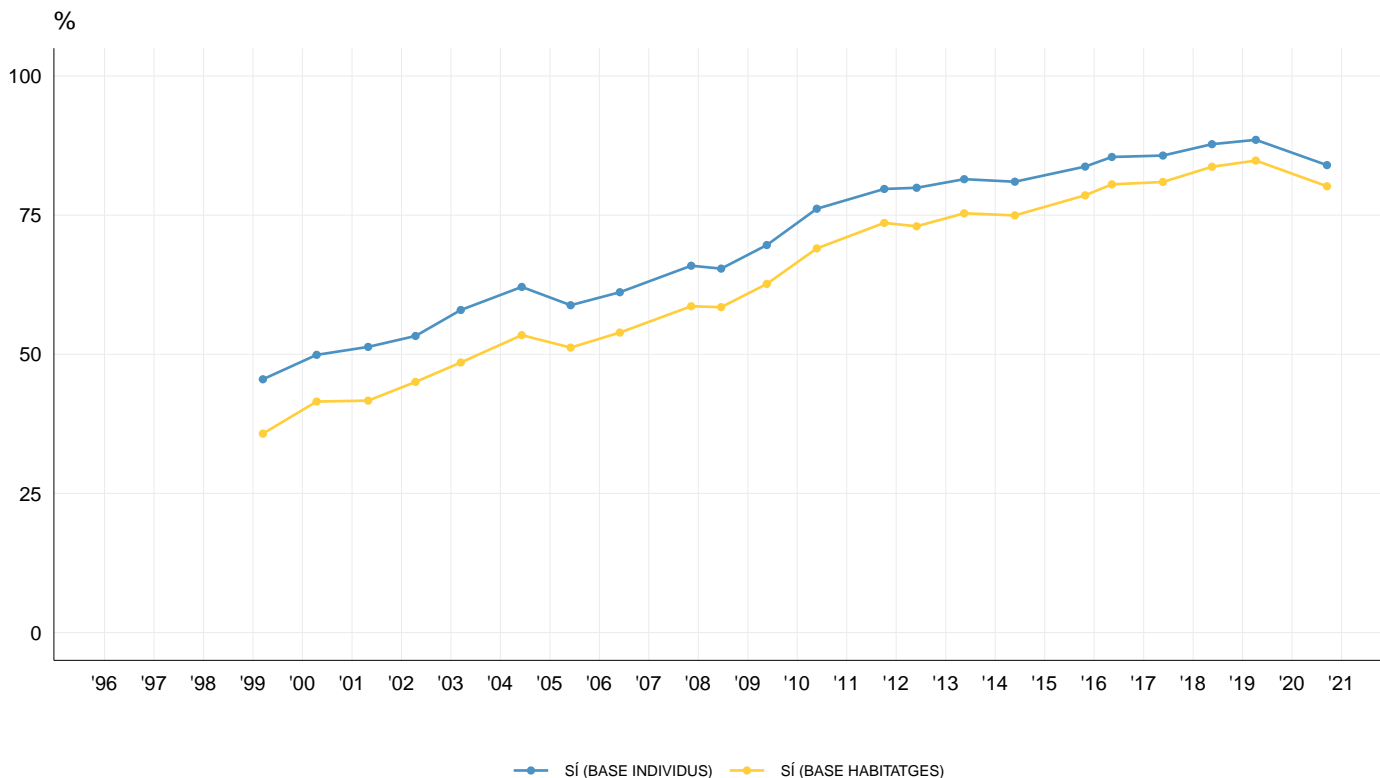



HAB1.05 - A CASA SEVA TENEN TAULETA?

(Recompte) % Columna	1996	1997	1998	1999	2000	2001	2002	2003	2004	2005	2006	2007	2008	2009	2010	2011	2012	2013	2014	2015	2016	2017	2018	2019	2020
(n)	(0)	(0)	(0)	(0)	(0)	(0)	(0)	(0)	(0)	(0)	(0)	(0)	(0)	(0)	(0)	(0)	(0)	(0)	(0)	(0)	(0)	(0)	(0)	(0)	(6.676)
SÍ (BASE INDIVIDUS)	62,0
SÍ (BASE HABITATGES)	57,0

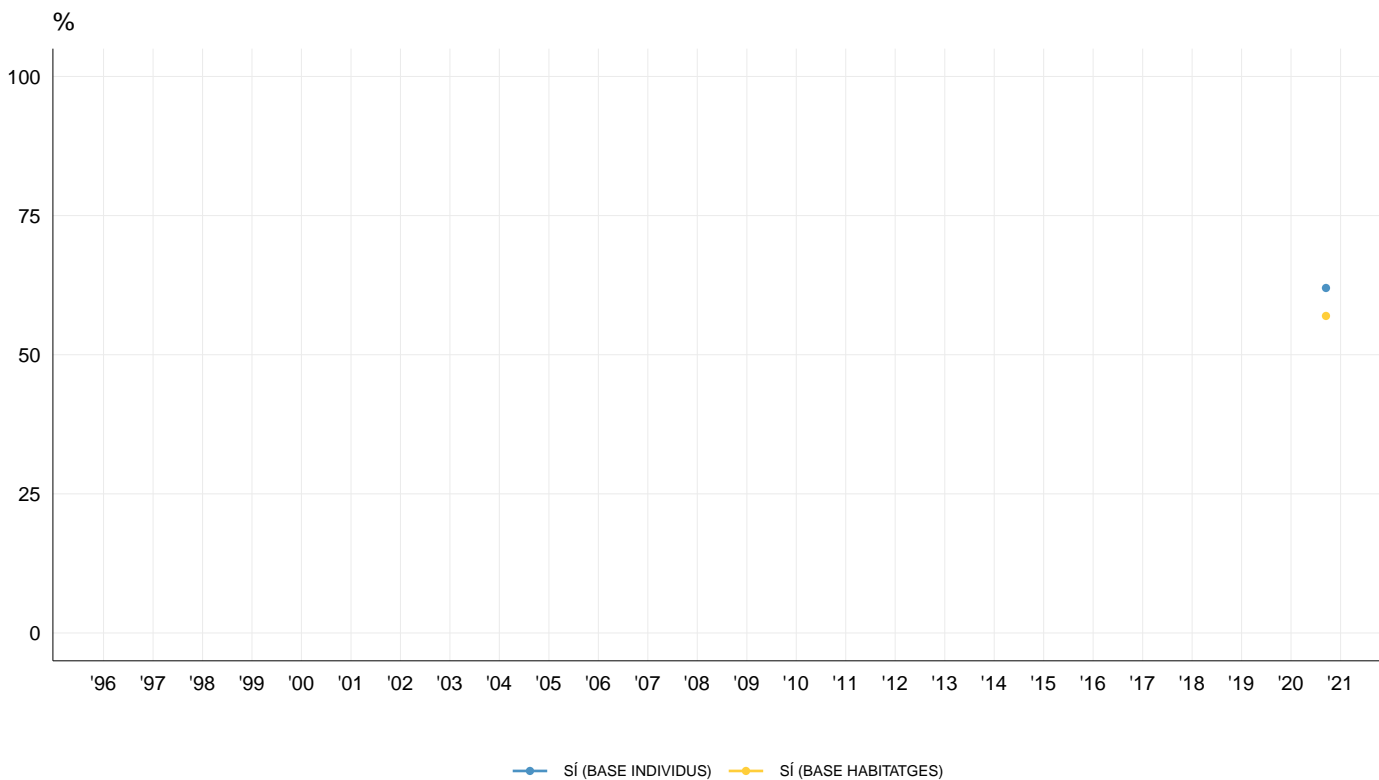

HAB1.06 - VOSTÈ TÉ TELÈFON MÒBIL?

(Recompte) % Columna	1997	1998	1999	2000	2001	2002	2003	2004	2005	2006	2007	2008	2009	2010	2011	2012	2013	2014	2015	2016	2017	2018	2019	2020
(n)	(0)	(0)	(0)	(0)	(0)	(0)	(0)	(4.000)	(4.000)	(4.000)	(6.000)	(6.013)	(6.000)	(6.000)	(6.000)	(6.000)	(6.000)	(6.000)	(6.000)	(6.000)	(6.000)	(6.000)	(6.676)	
SÍ (18 anys i més)	74,6	76,9	80,4	85,1	85,9	87,7	91,2	92,1	93,4	94,3	94,3	96,1	96,9	97,0	99,1	99,4	98,3
SÍ (18 a 74 anys)	79,5	82,1	85,3	89,5	90,7	92,6	94,9	94,8	95,9	96,6	96,7	98,4	98,6	98,5	99,6	99,6	99,6

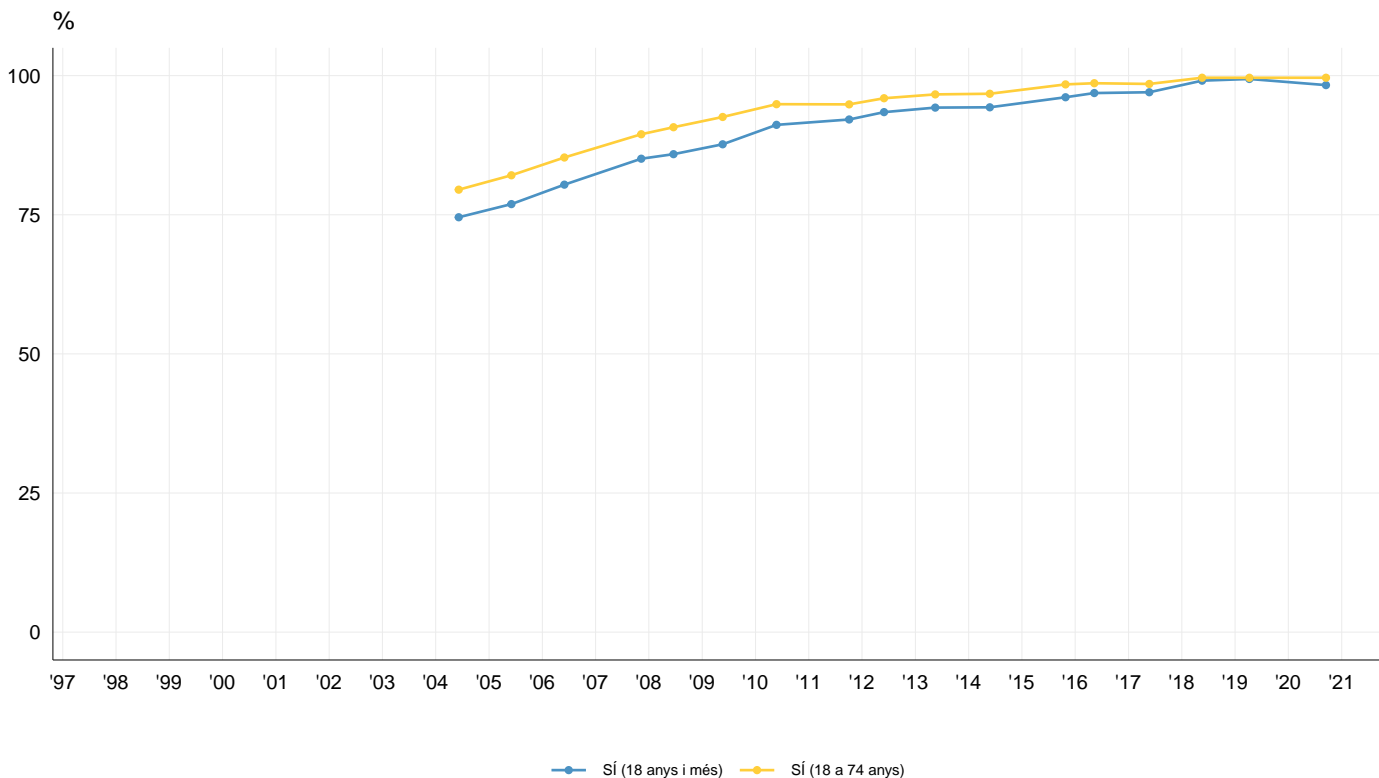

HAB1.08 - A CASA SEVA TENEN CONNEXIÓ A INTERNET (FIBRA, CABLE, ADSL, ETC)?

(Recompte) % Columna	1996	1997	1998	1999	2000	2001	2002	2003	2004	2005	2006	2007	2008	2009	2010	2011	2012	2013	2014	2015	2016	2017	2018	2019	2020
(n)	(0)	(0)	(0)	(4.000)	(4.000)	(4.000)	(4.000)	(4.000)	(4.000)	(4.000)	(4.000)	(6.000)	(6.013)	(6.000)	(6.000)	(6.000)	(6.000)	(6.000)	(6.000)	(6.000)	(6.000)	(6.000)	(6.000)	(6.000)	(6.676)
SÍ (BASE INDIVIDUS)	13,0	22,9	32,8	38,6	43,1	48,8	46,0	49,7	55,8	58,1	62,3	70,9	74,8	75,1	76,9	78,3	82,2	84,5	85,8	90,7	92,1	90,8
SÍ (BASE HABITATGES)	10,8	19,6	26,9	32,5	35,4	41,2	39,8	43,1	48,6	51,2	55,3	63,8	68,7	68,1	70,6	72,1	76,9	79,6	80,9	87,1	88,8	87,1

* Fins el 2019 'CONNEXIÓ A INTERNET' inclou 'CONNEXIÓ A INTERNET AL TELÈFON MÒBIL'.

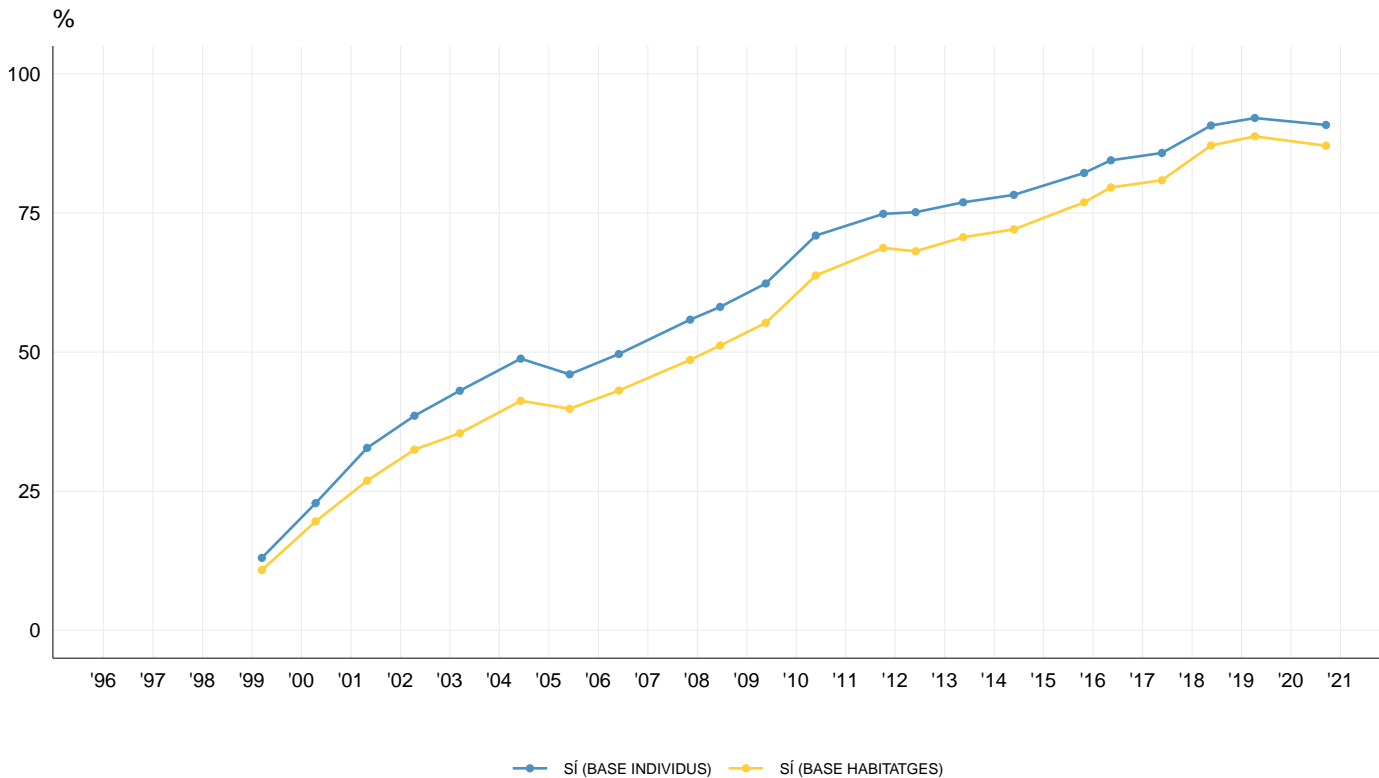

HAB1.3-4-5-8 - DIGUI'M SI A CASA SEVA TENEN...

(Recompte)	1997	1998	1999	2000	2001	2002	2003	2004	2005	2006	2007	2008	2009	2010	2011	2012	2013	2014	2015	2016	2017	2018	2019	2020
% Columna - Multiresposta																								
(n)	(0)	(0)	(0)	(0)	(0)	(0)	(0)	(4.000)	(4.000)	(4.000)	(6.000)	(6.013)	(6.000)	(6.000)	(6.000)	(6.000)	(6.000)	(6.000)	(6.000)	(6.000)	(6.000)	(6.000)	(6.676)	
LÍNIA DE TELÈFON FIX	89,9	86,0	84,5	84,6	83,8	86,2	87,7	87,6	86,2	86,8	86,5	86,2	84,8	84,5	83,0	81,8	72,6
ORDINADOR (SOBRETAULA, PORTÀTIL)	35,7	41,5	41,7	45,0	48,5	53,4	51,2	53,9	58,6	58,5	62,6	69,0	73,6	73,0	75,3	75,0	78,6	80,5	81,0	83,7	84,8	80,2
TAULETA	57,0
CONNEXIÓ A INTERNET (A L'HABITATGE)	10,8	19,6	26,9	32,5	35,4	41,2	39,8	43,1	48,6	51,2	55,3	63,8	68,7	68,1	70,6	72,1	76,9	79,6	80,9	87,1	88,8	87,1

(Base: habitatges)
Fins el 2019 'ORDINADOR' inclou 'TAULETA' i 'CONNEXIÓ A INTERNET' inclou 'CONNEXIÓ A INTERNET AL TELÈFON MÒBIL'.

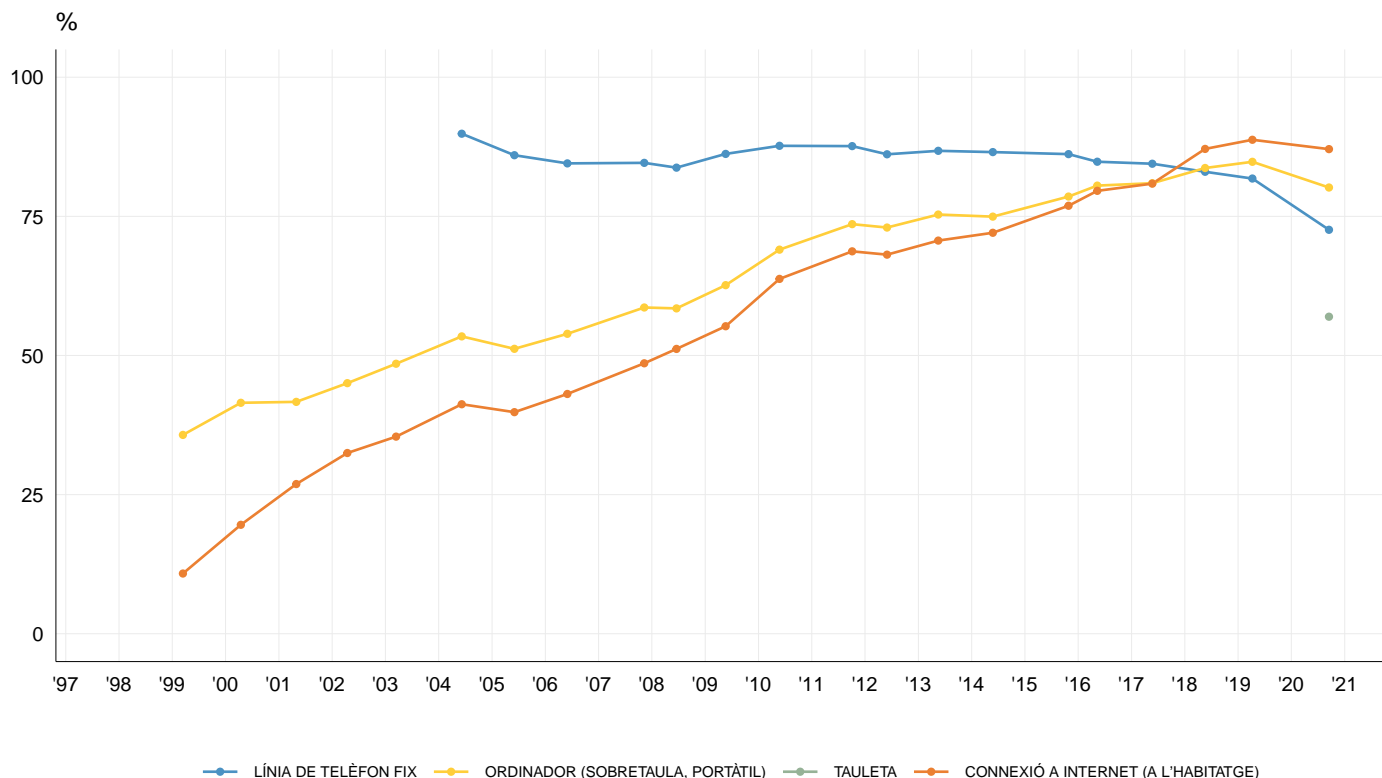



HAB2 - QUANTS GOSSOS TENEN?

(Recompte)

Mitjana (Base: Individus)

Mitjana (Base: Habitatge)

(n)	1996	1997	1998	1999	2000	2001	2002	2003	2004	2005	2006	2007	2008	2009	2010	2011	2012	2013	2014	2015	2016	2017	2018	2019	2020
MITJANA (BASE INDIVIDUS)	0,2
MITJANA (BASE HABITATGES)	0,2

(Base: responen a la pregunta)

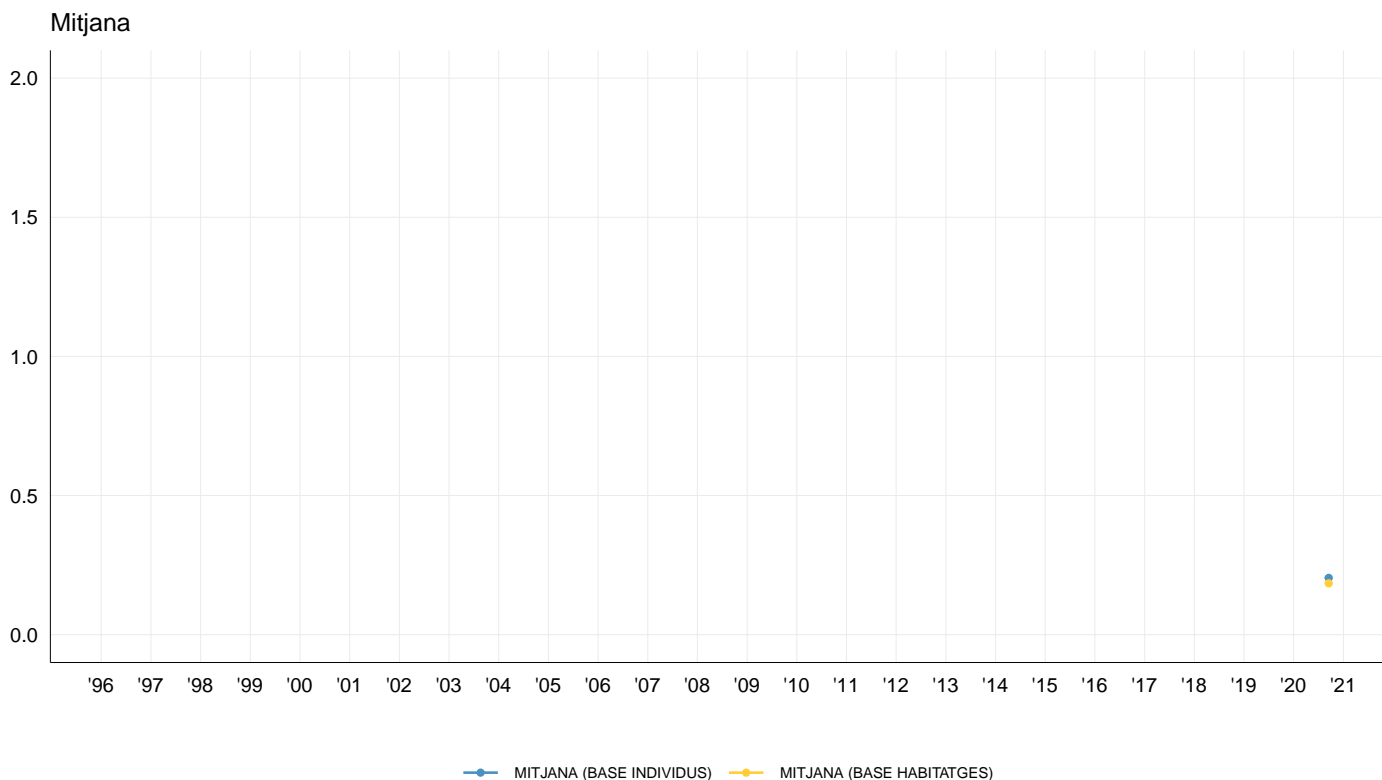



HAB3 - QUANTS ORDINADORS TENEN?

(Recompte)

Mitjana (Base: Individus)

Mitjana (Base: Habitatge)

(n)	1996	1997	1998	1999	2000	2001	2002	2003	2004	2005	2006	2007	2008	2009	2010	2011	2012	2013	2014	2015	2016	2017	2018	2019	2020	
MITJANA (BASE INDIVIDUS)	(0)	(0)	(0)	(0)	(0)	(0)	(0)	(0)	(0)	(0)	(0)	(0)	(0)	(0)	(0)	(0)	(0)	(0)	(0)	(0)	(0)	(0)	(0)	(0)	(6.643)	
MITJANA (BASE HABITATGES)	1,7
	1,5

(Base: responen a la pregunta)

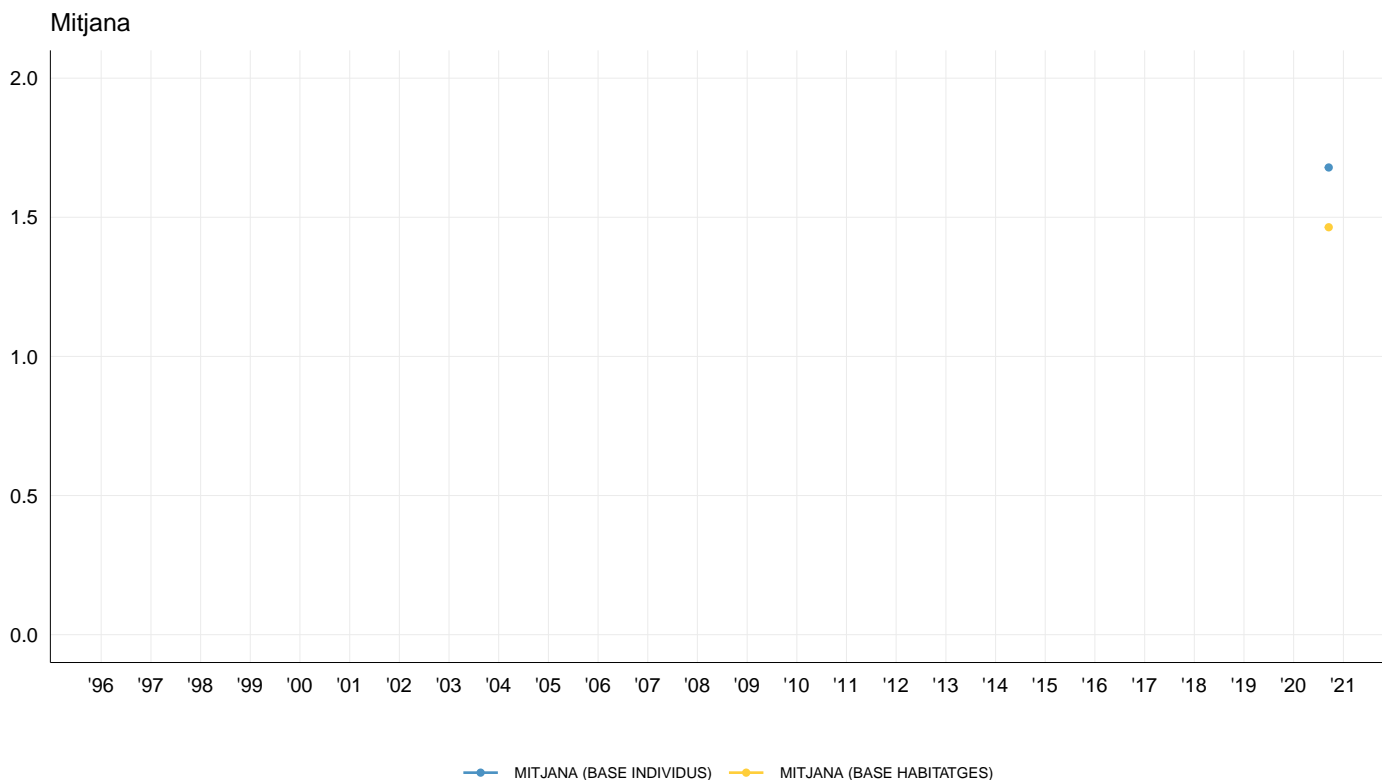

HAB4 - TÉ AQUESTA CASA...

(Recompte) % Columna	1996	1997	1998	1999	2000	2001	2002	2003	2004	2005	2006	2007	2008	2009	2010	2011	2012	2013	2014	2015	2016	2017	2018	2019	2020
(n)	(0)	(0)	(0)	(0)	(0)	(0)	(0)	(0)	(0)	(0)	(0)	(0)	(0)	(0)	(0)	(0)	(0)	(0)	(0)	(0)	(0)	(0)	(6.000)	(6.000)	(6.676)
EN PROPIETAT	52,9	54,3	53,8
EN LLOGUER	41,9	42,0	42,3
EN CESSIÓ GRATUÏTA	2,9	2,0	1,6
OCUPADA	0,2	0,1	0,2
PAGA PER L'ÚS D'UNA HABITACIÓ I D'ALTRES ESPAIS COMPARTITS	0,9	0,9	1,1
ALTRA SITUACIÓ	0,0	0,1	0,2
NO HO SAP	0,2	0,0	0,1
NO CONTESTA	1,0	0,5	0,7

(Base: habitatges)

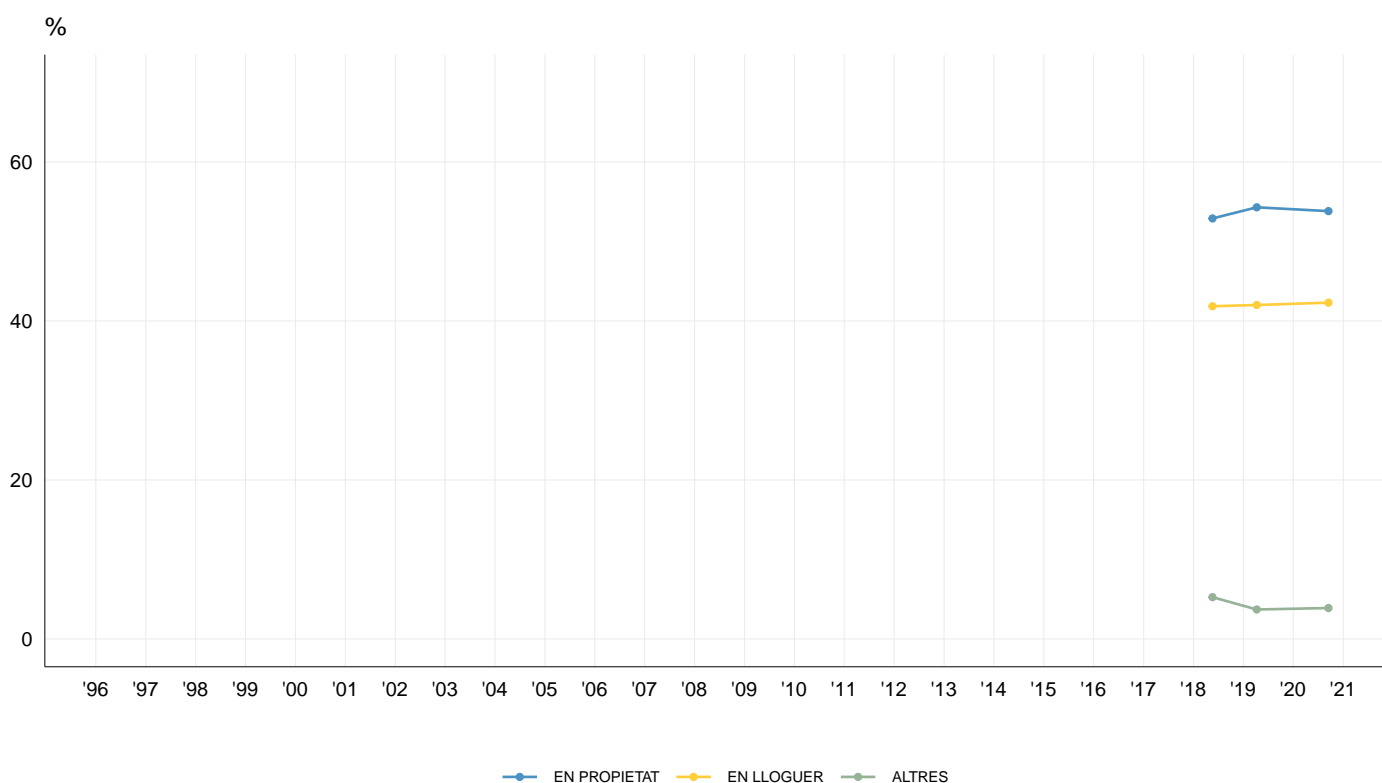



HAB5 - ESTÀ PAGANT HIPOTECA O PRÉSTEC RELACIONAT AMB LA COMPRA O LA REFORMA D'AQUESTA CASA?

(Recompte) % Columna	1996	1997	1998	1999	2000	2001	2002	2003	2004	2005	2006	2007	2008	2009	2010	2011	2012	2013	2014	2015	2016	2017	2018	2019	2020
(n)	(0)	(0)	(0)	(0)	(0)	(0)	(0)	(0)	(0)	(0)	(0)	(0)	(0)	(0)	(0)	(0)	(0)	(0)	(0)	(0)	(0)	(0)	(3.084)	(3.147)	(3.536)
SÍ	28,0	28,9	27,9
NO	71,3	70,6	70,7
NO HO SAP	0,3	0,2	0,1
NO CONTESTA	0,4	0,3	1,2

(Base: habitatges, tenen la casa en propietat)

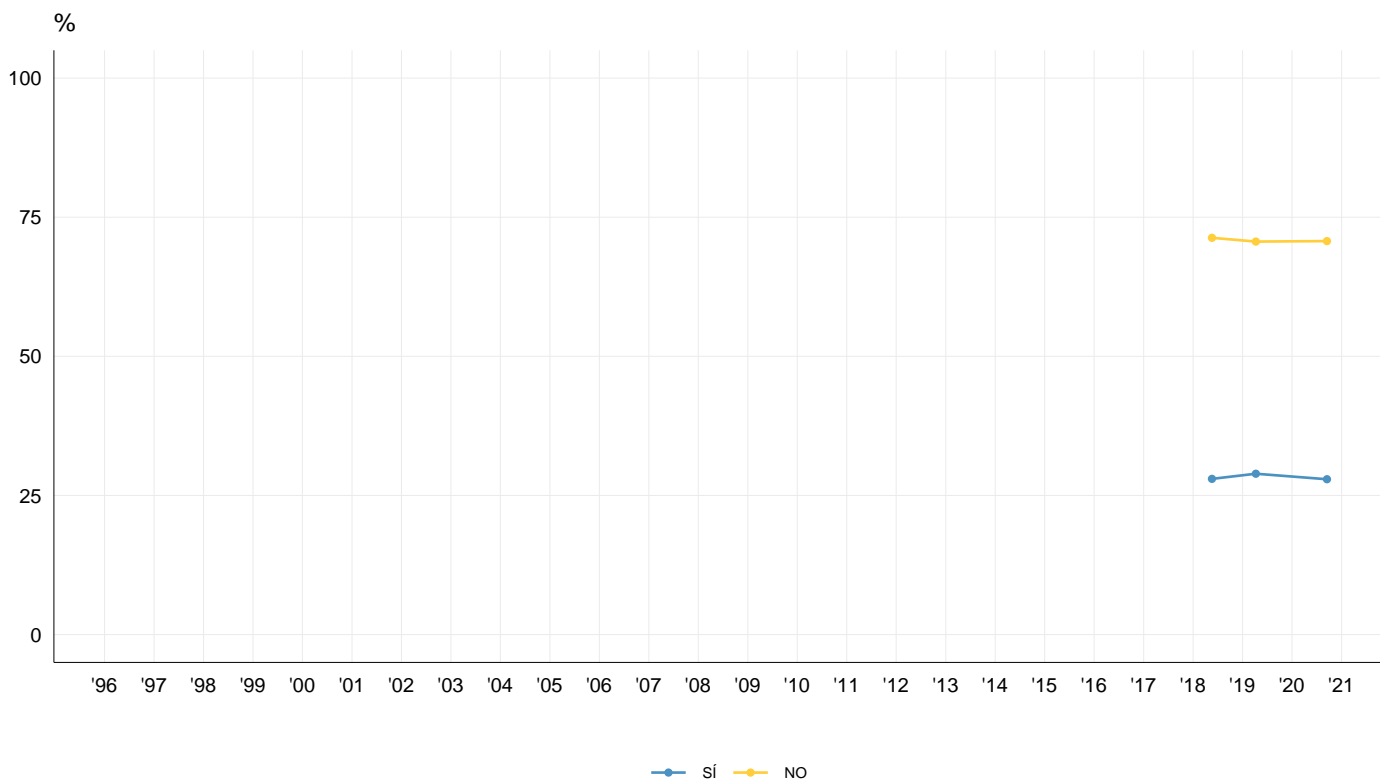



HAB6 - EL CONTRACTE DE LLOGUER D'AQUEST HABITATGE ÉS...

(Recompte) % Columna	1996	1997	1998	1999	2000	2001	2002	2003	2004	2005	2006	2007	2008	2009	2010	2011	2012	2013	2014	2015	2016	2017	2018	2019	2020
(n)	(0)	(0)	(0)	(0)	(0)	(0)	(0)	(0)	(0)	(0)	(0)	(0)	(0)	(0)	(0)	(0)	(0)	(0)	(0)	(0)	(0)	(0)	(2.608)	(2.620)	(2.876)
CONTRACTE INDEFINIT (RENDA ANTIGA)	21,8	21,6	21,1
CONTRACTE A TERMINI	74,9	74,1	74,4
CONTRACTE A TERMINI AMB OPCIÓ A COMPRA	0,4	0,6	0,5
SENSE CONTRACTE	1,4	1,4	1,4
ALTRES	0,0	0,0	0,5
NO HO SAP	1,3	1,4	1,3
NO CONTESTA	0,2	0,9	0,8

(Base: habitatges, l'habitatge és de de lloguer)

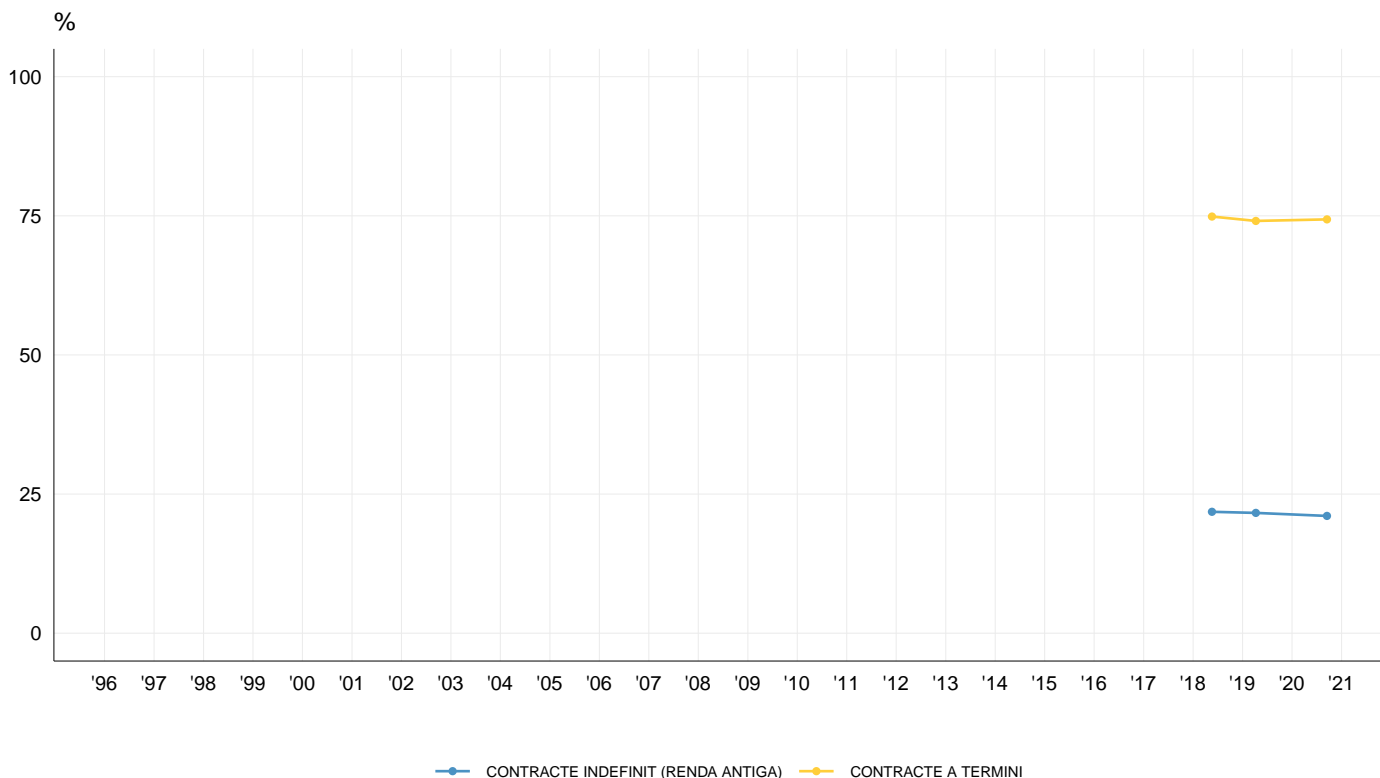



HAB7 - ENTRE QUINA D'AQUESTES QUANTITATS SE SITUA EL VOLUM D'INGRESSOS MENSUALS NETS DE LA SEVA FAMÍLIA?

(Recompte)
% Columna agrupat
Mitjana (Base: Individus)
Mitjana (Base: Habitatge)

	1996	1997	1998	1999	2000	2001	2002	2003	2004	2005	2006	2007	2008	2009	2010	2011	2012	2013	2014	2015	2016	2017	2018	2019	2020
(n)	(4.000)	(4.000)	(4.000)	(4.000)	(4.000)	(4.000)	(4.000)	(4.000)	(4.000)	(4.000)	(4.000)	(6.000)	(6.013)	(6.000)	(6.000)	(6.000)	(6.000)	(6.000)	(6.000)	(6.000)	(6.000)	(6.000)	(6.000)	(6.000)	(6.676)
MENYS DE 500 EUROS	15	15	13	13	9	8	10	11	8	8	5	4	2	3	3	4	4	4	3	4	4	3	4	3	4
DE 500 A 1.000 EUROS	28	30	28	27	24	25	25	25	21	22	20	17	13	19	20	19	20	20	18	18	18	16	16	14	14
DE 1.001 A 1.500 EUROS	20	16	17	17	19	18	15	15	15	15	16	15	15	16	17	17	18	17	16	18	17	17	16	18	16
DE 1.501 A 2.000 EUROS	7	6	6	6	9	9	9	8	10	11	10	10	10	11	11	13	12	12	11	13	13	13	14	15	14
DE 2.001 A 2.500 EUROS	1	1	2	2	3	3	4	6	7	5	5	6	6	6	6	7	7	7	7	8	9	8	10	12	11
DE 2.501 A 3.000 EUROS	2	1	2	2	3	3	2	3	4	3	3	4	4	4	4	6	5	5	4	6	6	7	9	9	9
DE 3.001 A 5.000 EUROS	1	1	1	1	1	2	4	4	6	3	3	5	4	6	6	8	7	7	6	8	9	10	10	10	11
MÉS DE 5.000 EUROS	0	0	0	0	0	1	0	0	0	0	1	1	1	1	1	1	1	1	1	1	2	2	0	0	0
DE 5.001 A 7.000 EUROS	0	0	0	0	0	0	0	0	0	0	0	0	0	0	0	0	0	0	0	0	0	0	2	2	2
DE 7.001 A 9.000 EUROS	0	0	0	0	0	0	0	0	0	0	0	0	0	0	0	0	0	0	0	0	0	0	0	1	1
MÉS DE 9.000 EUROS	0	0	0	0	0	0	0	0	0	0	0	0	0	0	0	0	0	0	0	0	0	0	1	1	1
NO HO SAP	8	9	9	9	9	8	8	9	11	13	12	10	8	11	10	7	7	7	7	7	5	5	5	5	6
NO CONTESTA	18	20	23	22	23	24	22	18	17	19	28	27	37	23	21	19	20	20	26	19	17	20	13	11	13
MITJANA (BASE INDIVIDUS)	1.135	1.077	1.171	1.230	1.328	1.394	1.409	1.516	1.712	1.506	1.582	1.787	1.794	1.786	1.787	1.864	1.801	1.819	1.785	1.900	1.967	2.067	2.357	2.394	2.429
MITJANA (BASE HABITATGES)	995	937	1.016	1.043	1.168	1.199	1.206	1.276	1.456	1.298	1.402	1.585	1.611	1.593	1.604	1.694	1.631	1.651	1.629	1.730	1.790	1.869	2.132	2.158	2.188

(Base del %: habitatges, responen la pregunta)

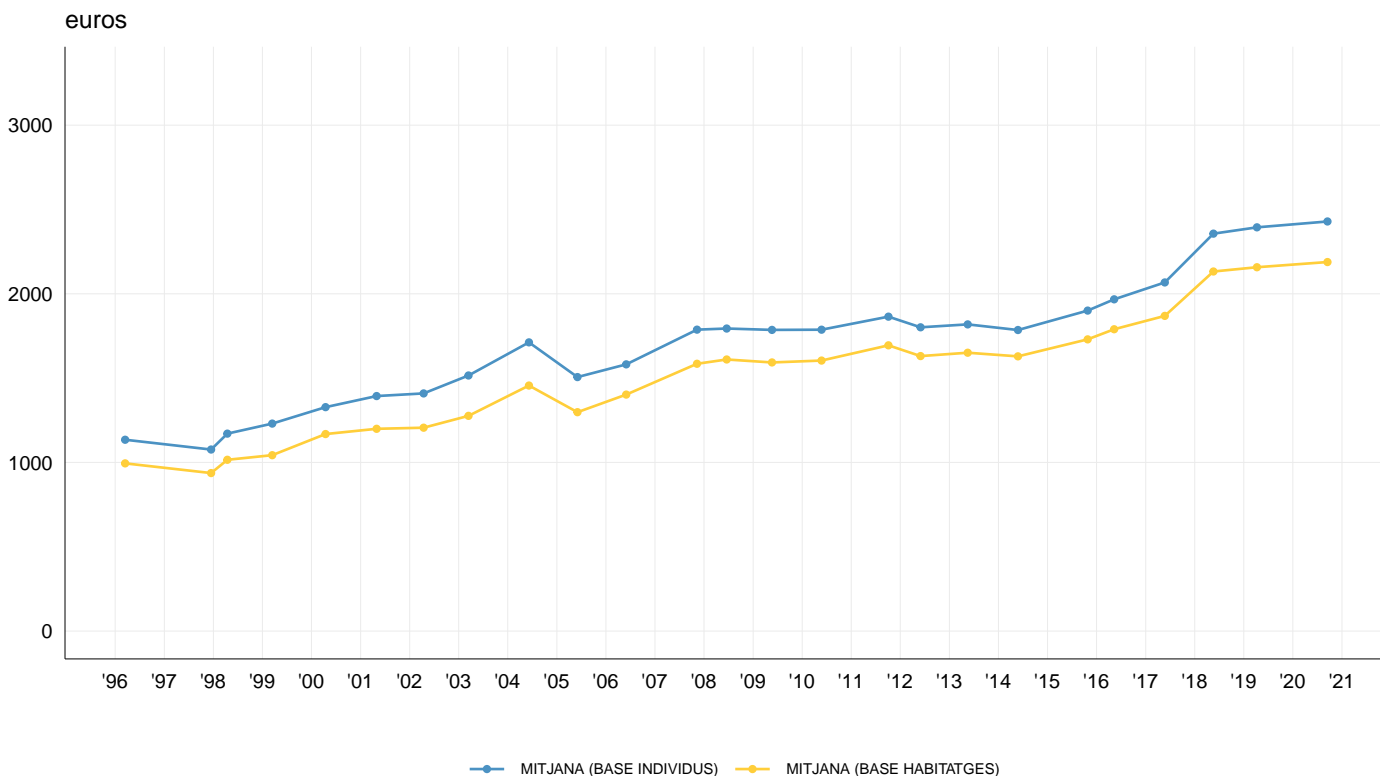

HAB8 - RESPECTE A LA SITUACIÓ ECONÒMICA DE LA SEVA FAMÍLIA, VOSTÈ DIRIA QUE EN L'ÚLTIM ANY HA MILLORAT, ESTÀ IGUAL O HA EMPITJORAT?

(Recoppte) % Columna	1996	1997	1998	1999	2000	2001	2002	2003	2004	2005	2006	2007	2008	2009	2010	2011	2012	2013	2014	2015	2016	2017	2018	2019	2020
(n)	(4.000)	(4.000)	(4.000)	(4.000)	(4.000)	(4.000)	(4.000)	(4.000)	(4.000)	(4.000)	(4.000)	(6.000)	(6.013)	(6.000)	(6.000)	(6.000)	(6.000)	(6.000)	(6.000)	(6.000)	(6.000)	(6.000)	(6.000)	(6.000)	(6.676)
HA MILLORAT	14,6	12,5	16,8	13,2	17,7	14,5	11,2	14,9	13,0	11,3	13,0	12,2	9,0	7,0	7,3	7,2	5,9	5,3	7,7	12,1	13,4	16,4	18,1	19,1	13,3
ESTÀ IGUAL	48,7	52,3	56,1	67,9	61,8	60,0	63,0	53,7	55,0	55,8	52,9	47,9	42,0	43,7	39,0	33,2	28,3	26,9	30,6	45,1	46,0	47,7	47,0	51,9	44,5
HA EMPITJORAT	35,8	34,0	24,7	17,5	19,8	24,6	24,7	30,6	31,3	32,1	32,9	38,2	47,1	48,0	53,1	58,3	65,0	67,4	61,0	41,9	39,4	34,8	33,3	27,8	41,1
NO HO SAP	0,9	1,3	2,5	1,4	0,8	0,3	0,4	0,4	0,3	0,3	0,4	0,8	0,6	0,6	0,2	0,5	0,1	0,1	0,1	0,3	0,3	0,1	0,4	0,4	0,3
NO CONTESTA	0,0	0,0	0,0	0,0	0,0	0,6	0,6	0,4	0,5	0,5	0,8	0,9	1,3	0,7	0,4	0,8	0,6	0,3	0,5	0,7	0,8	1,0	1,2	0,8	0,7

(Base: habitatges)

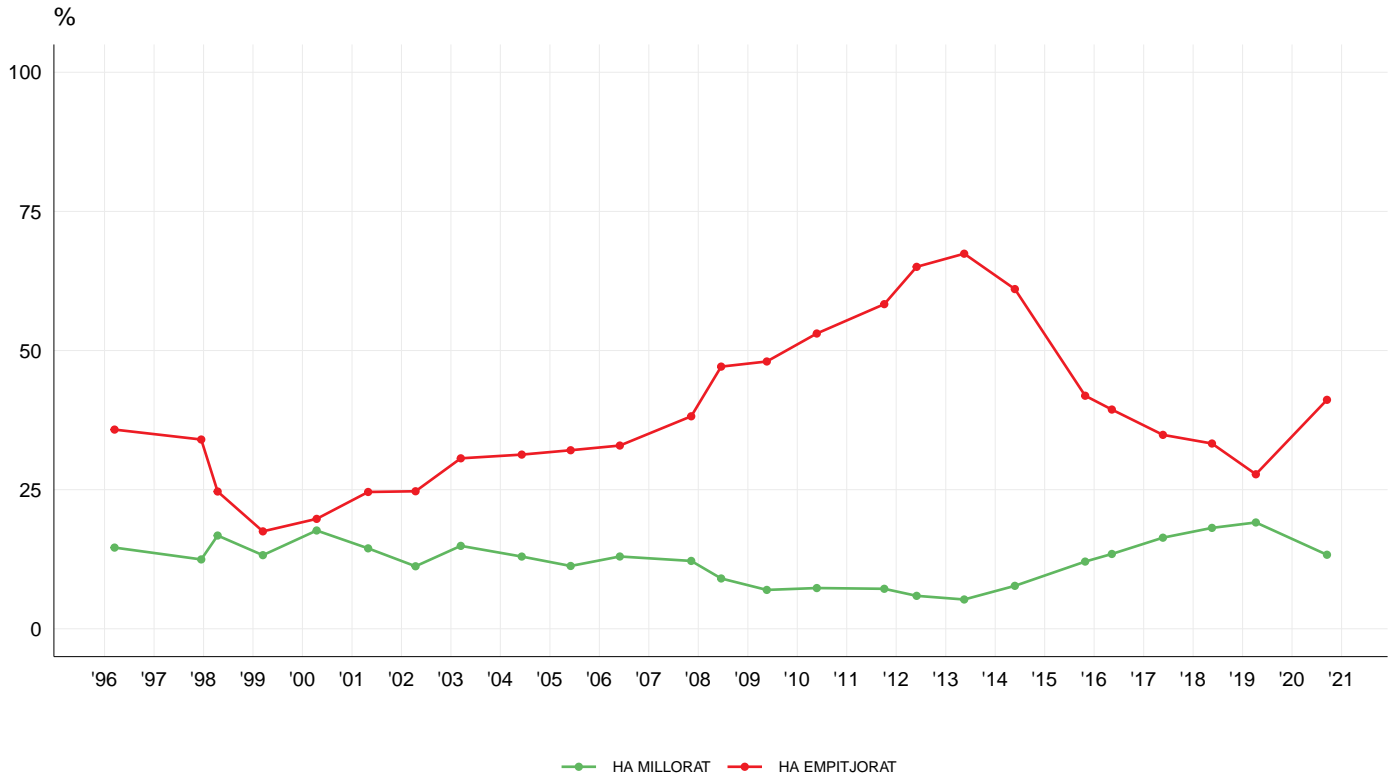

TIC1 - DURANT ELS DARRERS TRENTA DIES, HA FET SERVIR ALGUNA VEGADA INTERNET?

(Recompte) % Columna	1997	1998	1999	2000	2001	2002	2003	2004	2005	2006	2007	2008	2009	2010	2011	2012	2013	2014	2015	2016	2017	2018	2019	2020
(n)	(0)	(0)	(0)	(0)	(4.000)	(4.000)	(4.000)	(4.000)	(4.000)	(4.000)	(6.000)	(6.013)	(6.000)	(6.000)	(6.000)	(6.000)	(6.000)	(6.000)	(6.000)	(6.000)	(6.000)	(6.000)	(6.676)	
SÍ (18 anys i més)	31,6	37,4	41,0	46,2	47,0	50,2	55,4	57,2	59,6	66,7	70,2	72,0	73,8	76,3	79,4	81,7	83,0	88,1	90,3	89,9
SÍ (18 a 74 anys)	34,6	41,2	45,5	50,9	52,2	55,8	61,6	63,7	66,8	74,4	77,9	80,1	82,3	83,8	87,4	88,9	90,9	94,0	95,9	96,5

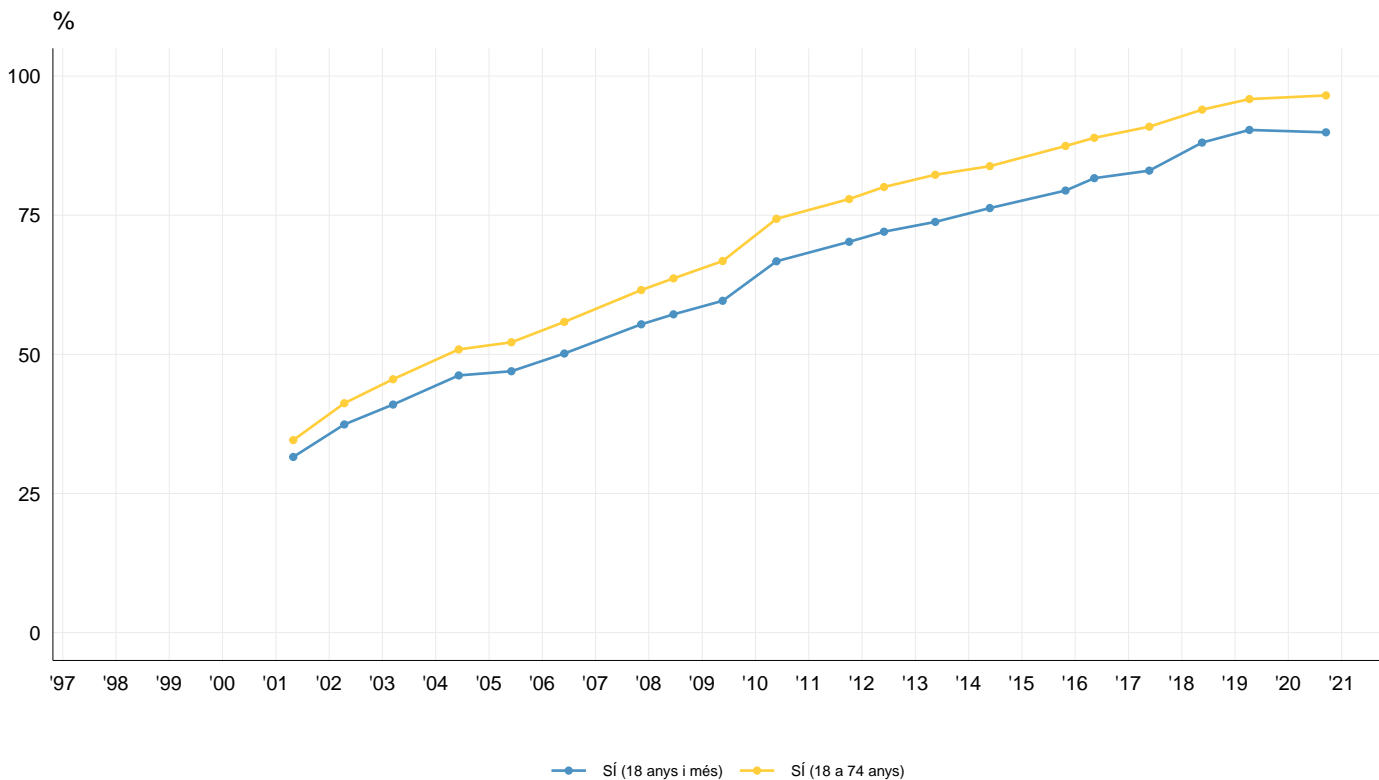

TIC2 - DURANT ELS DARRERS TRENTA DIES, HA PARTICIPAT EN ALGUNA XARXA SOCIAL A INTERNET?

(Recompte) % Columna	1997	1998	1999	2000	2001	2002	2003	2004	2005	2006	2007	2008	2009	2010	2011	2012	2013	2014	2015	2016	2017	2018	2019	2020
(n)	(0)	(0)	(0)	(0)	(0)	(0)	(0)	(0)	(0)	(0)	(0)	(0)	(0)	(0)	(6.000)	(6.000)	(6.000)	(6.000)	(6.000)	(6.000)	(6.000)	(6.000)	(6.000)	(6.676)
Sí (18 anys i més)	37,6	40,4	43,0	47,1	50,8	54,0	56,2	57,8	60,6	75,0
Sí (18 a 74 anys)	42,4	45,8	49,2	52,6	57,3	60,3	63,2	63,8	66,9	82,2

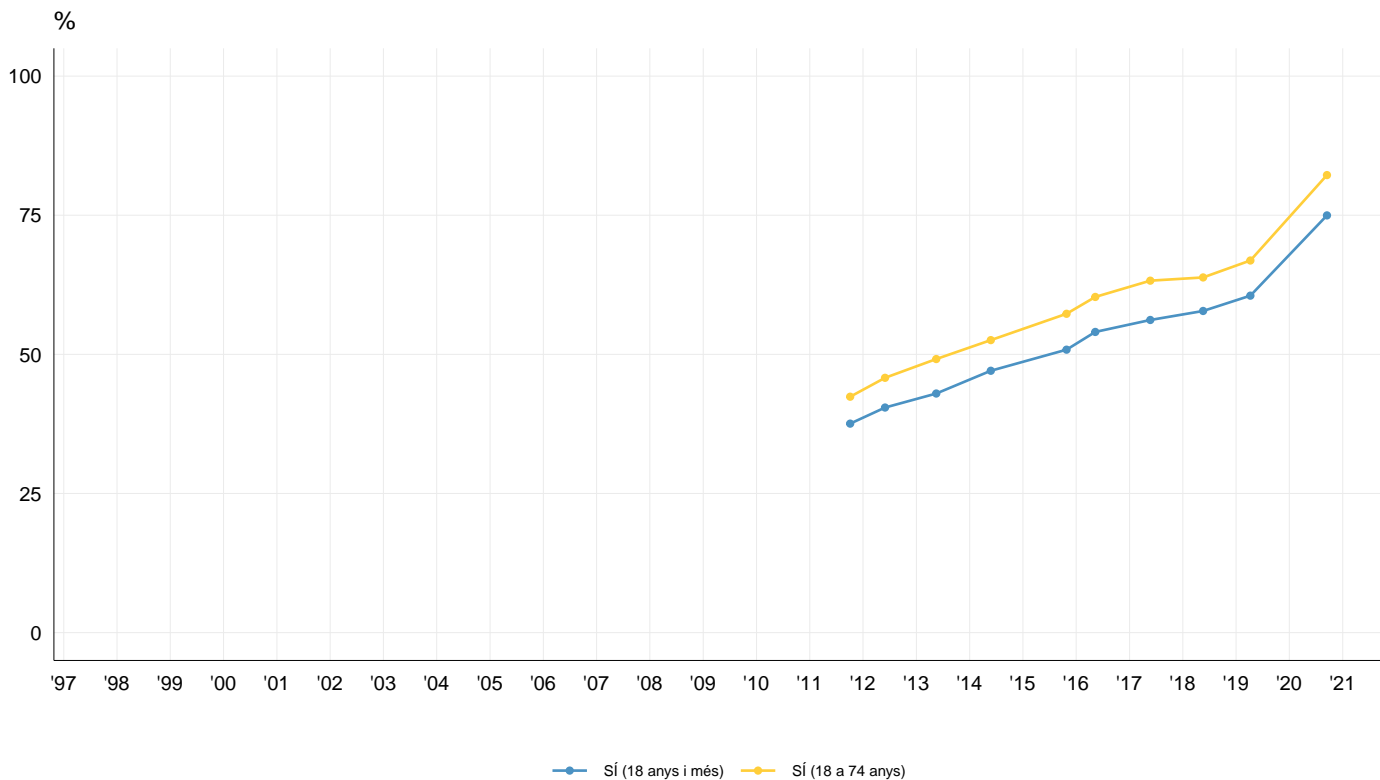



TIC3 - A QUINES XARXES SOCIALS PARTICIPA?

(Recompte)	1997	1998	1999	2000	2001	2002	2003	2004	2005	2006	2007	2008	2009	2010	2011	2012	2013	2014	2015	2016	2017	2018	2019	2020		
% Columna - Multiresposta	(0)	(0)	(0)	(0)	(0)	(0)	(0)	(0)	(0)	(0)	(0)	(0)	(0)	(0)	(6.000)	(6.000)	(6.000)	(6.000)	(6.000)	(6.000)	(6.000)	(6.000)	(6.000)	(6.676)		
WHATSAPP	4,0	68,2	
INSTAGRAM	2,4	12,4	16,2	23,0	30,1	33,3	45,1		
FACEBOOK	36,0	38,6	40,9	44,6	47,9	50,8	46,9	44,4	43,0	
TWITTER	6,0	9,3	11,3	12,1	14,3	15,2	15,1	17,5	16,9	22,5
LINKEDIN	1,7	5,3	6,4	6,3	7,6	8,2	9,5	7,6	8,7	19,4
TELEGRAM	12,6	
SIGNAL	0,0	0,0	0,0	0,0	0,0	0,0	0,0	0,0	0,0	1,4
TIK TOK	0,0	0,0	0,0	0,0	0,0	0,0	0,0	0,0	0,0	0,7
ALTRES	4,2	2,9	3,7	2,2	1,6	1,8	1,6	2,4	1,5	0,7
YOUTUBE	0,0	0,0	0,0	0,0	0,0	0,0	0,0	0,0	0,0	0,6
PINTEREST	0,4	0,6	0,4	0,3	0,3	0,3	
GOOGLEPLUS	1,7	1,3	1,5	2,1	2,0	1,4	1,8	0,0	0,1	0,2
SNAPCHAT	0,0	0,0	0,0	0,0	0,0	0,0	0,0	0,0	0,0	0,0
NO PARTICIPA / NO HA PARTICIPAT 30 DIES	62,3	59,4	57,0	52,9	49,2	46,0	43,7	42,2	39,4	25,0
NS/NC	0,2	0,2	0,1	0,2	0,1	0,1	0,3	0,3	0,5	0,3

*Fins a 2019 pregunta amb resposta espontània. A 2020 passa a ser suggerida.

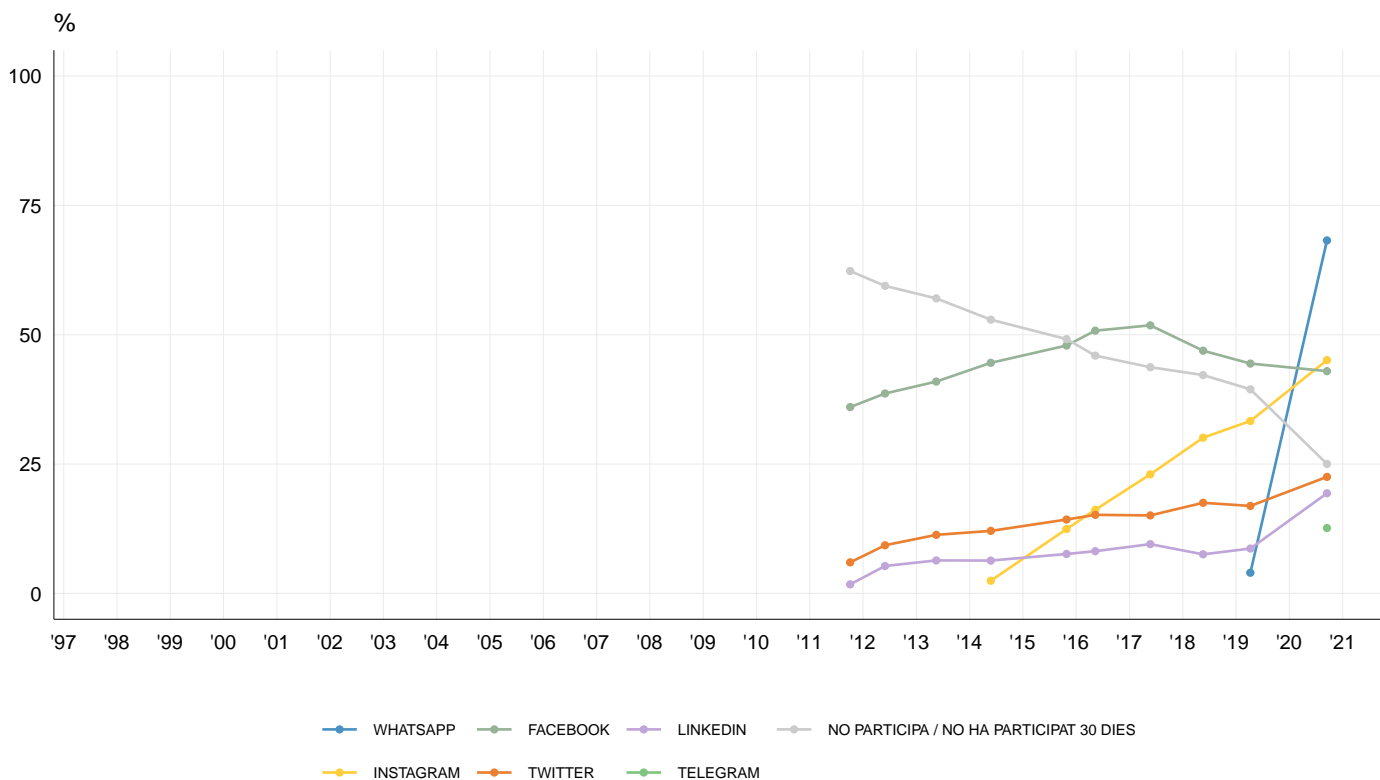

TIC3 - A QUINES XARXES SOCIALS PARTICIPA?

(Recompte)	1997	1998	1999	2000	2001	2002	2003	2004	2005	2006	2007	2008	2009	2010	2011	2012	2013	2014	2015	2016	2017	2018	2019	2020	
% Columna - Multiresposta																									
(n)	(0)	(0)	(0)	(0)	(0)	(0)	(0)	(0)	(0)	(0)	(0)	(0)	(0)	(0)	(5.321)	(5.297)	(5.242)	(5.338)	(5.298)	(5.319)	(5.261)	(5.357)	(5.370)	(5.952)	
WHATSAPP	4,2	74,6
INSTAGRAM	2,8	14,1	18,3	26,2	33,7	37,2	51,2	
FACEBOOK
TWITTER
LINKEDIN
TELEGRAM
SIGNAL
TIK TOK
ALTRES
YOUTUBE
PINTEREST
GOOGLEPLUS
SNAPCHAT
NO PARTICIPA / NO HA PARTICIPAT 30 DIES
NS/NC

(Base: entrevistats de 18 a 74 any)
Fins a 2019 pregunta amb resposta espontània. A 2020 passa a ser suggerida.

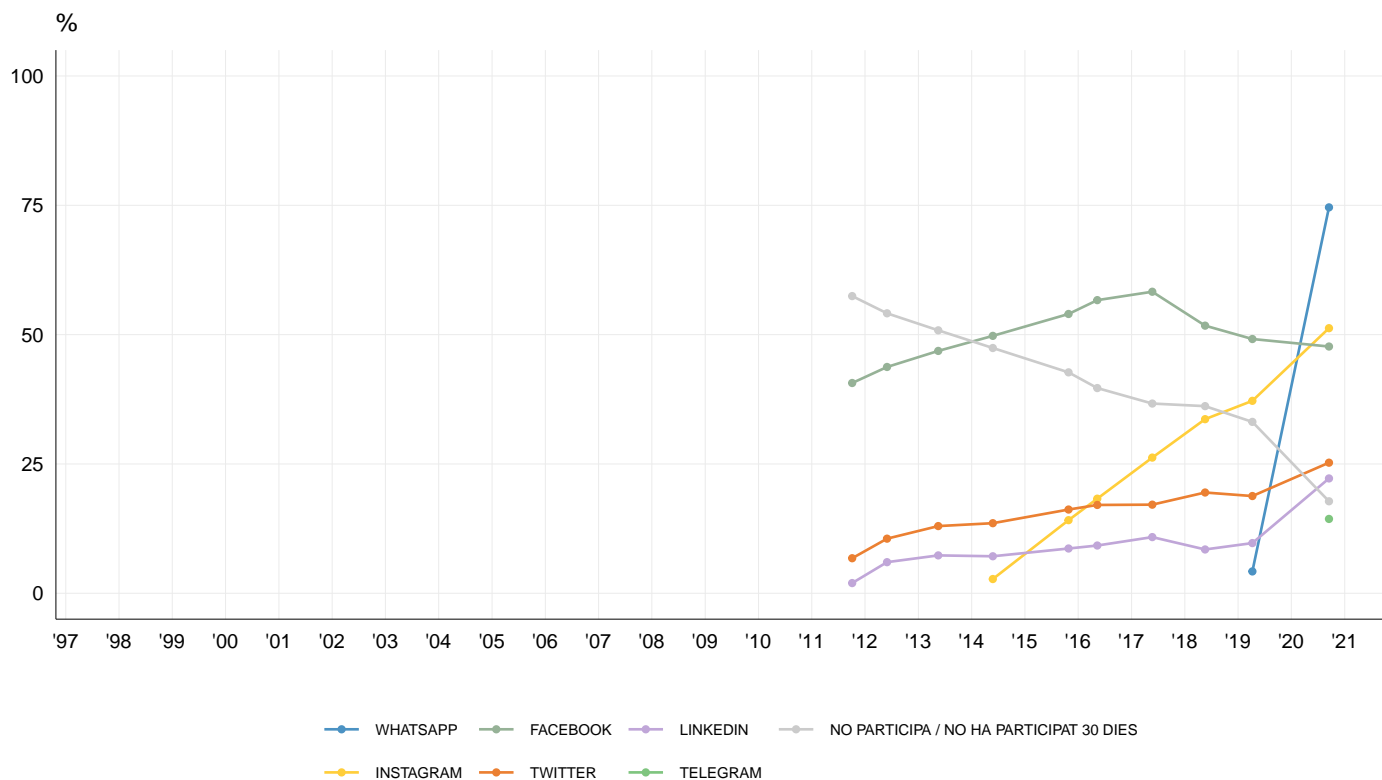

TIC4 - FA SERVIR INTERNET AL TELÈFON MÒBIL?

(Recompte) % Columna	1997	1998	1999	2000	2001	2002	2003	2004	2005	2006	2007	2008	2009	2010	2011	2012	2013	2014	2015	2016	2017	2018	2019	2020
(n)	(0)	(0)	(0)	(0)	(0)	(0)	(0)	(0)	(0)	(0)	(0)	(0)	(0)	(0)	(6.000)	(6.000)	(6.000)	(6.000)	(6.000)	(6.000)	(6.000)	(6.000)	(6.676)	
SÍ (18 anys i més)	27,8	35,9	50,3	63,9	74,3	79,5	80,4	83,0	86,5	86,9
SÍ (18 a 74 anys)	31,0	40,5	57,4	70,5	82,1	87,2	88,3	89,7	92,4	94,0

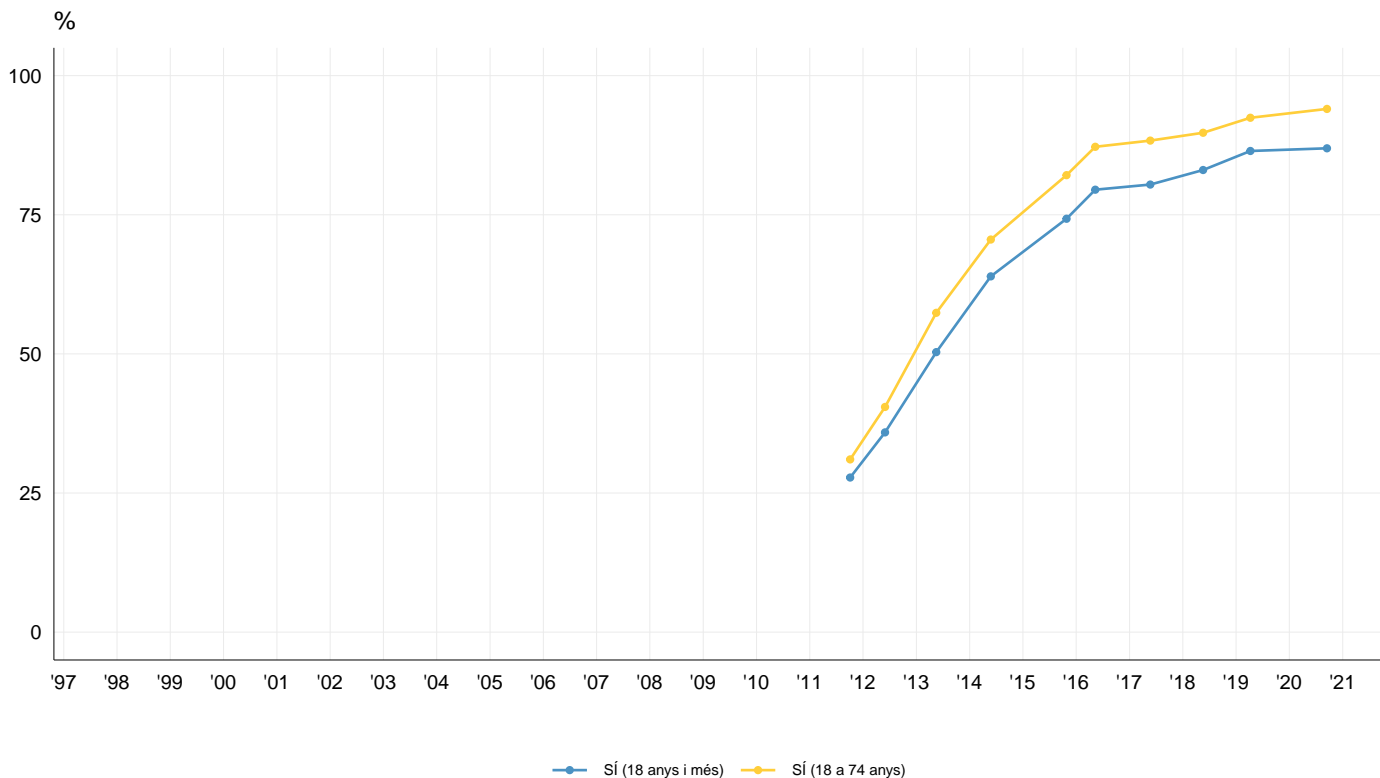

PO1 - EN LA SEGÜENT ESCALA, EN QUIN PUNT SE SITUARIA VOSTÈ? - ESCALA IDEOLÒGICA

(Recompte) % Columna	1996	1997	1998	1999	2000	2001	2002	2003	2004	2005	2006	2007	2008	2009	2010	2011	2012	2013	2014	2015	2016	2017	2018	2019	2020
(n)	(4.000)	(4.000)	(4.000)	(4.000)	(4.000)	(4.000)	(4.000)	(4.000)	(4.000)	(4.000)	(4.000)	(6.000)	(6.013)	(6.000)	(6.000)	(6.000)	(6.000)	(6.000)	(6.000)	(6.000)	(6.000)	(6.000)	(6.000)	(6.000)	(6.676)
EXTREMA ESQUERRA	1,2	1,3	1,1	0,8	0,7	0,6	0,8	0,9	1,7	1,0	0,9	0,8	1,1	0,9	1,1	1,7	1,6	2,0	1,8	2,5	2,2	2,5	4,0	4,0	3,3
ESQUERRA	29,1	25,2	24,5	24,0	29,5	29,8	28,1	29,6	37,6	35,1	31,9	29,7	27,9	29,7	29,2	29,2	31,8	32,7	35,0	33,6	36,2	36,6	38,4	37,7	38,2
CENTRE ESQUERRA	15,6	15,3	15,4	13,8	12,8	14,1	12,5	13,6	14,0	10,3	12,3	16,3	13,5	15,5	15,4	16,3	14,3	13,6	10,8	14,7	15,9	14,4	15,0	15,7	14,0
CENTRE	19,7	19,6	16,0	19,3	16,6	16,3	14,8	15,1	14,1	13,0	13,0	16,6	15,9	15,1	15,2	16,1	15,3	15,1	12,1	14,7	14,9	14,7	14,0	13,4	12,9
CENTRE DRETA	8,5	7,8	6,8	6,0	6,7	5,6	5,8	4,4	5,2	3,6	4,1	4,0	4,8	5,0	5,9	6,9	6,9	5,3	4,9	5,6	5,5	3,9	4,5	4,4	4,2
DRETA	4,4	3,7	4,2	3,5	5,1	4,2	3,6	4,1	3,7	4,0	3,1	4,0	3,6	3,6	4,3	4,8	4,7	3,9	3,4	3,3	3,3	3,9	3,4	3,1	3,3
EXTREMA DRETA	0,3	0,1	0,5	0,2	0,5	0,3	0,3	0,5	0,3	0,3	0,2	0,2	0,2	0,3	0,3	0,4	0,3	0,3	0,2	0,2	0,3	0,2	0,1	0,2	0,3
APOLÍTIC	12,4	9,7	8,5	13,9	14,6	15,9	6,7	12,1	10,9	10,1	13,7	16,5	8,3	8,8	6,5	4,5	5,5	2,6	3,0	3,7	3,1	3,7	5,7
NO HO SAP / NO LI INTERESSA LA POLÍTICA	21,2	27,0	19,0	22,7	19,7	8,1	12,1	11,2	12,6	15,9	16,6	13,6	8,4	9,6	15,4	10,2	13,9	19,6	20,9	19,5	15,3	16,1	13,9	12,8	12,8
NO CONTESTA	0,0	0,0	0,0	0,0	0,0	7,0	7,3	4,5	4,1	4,9	7,0	4,8	11,0	3,8	4,9	5,6	4,8	3,1	5,4	3,3	3,4	4,0	3,6	4,9	5,2

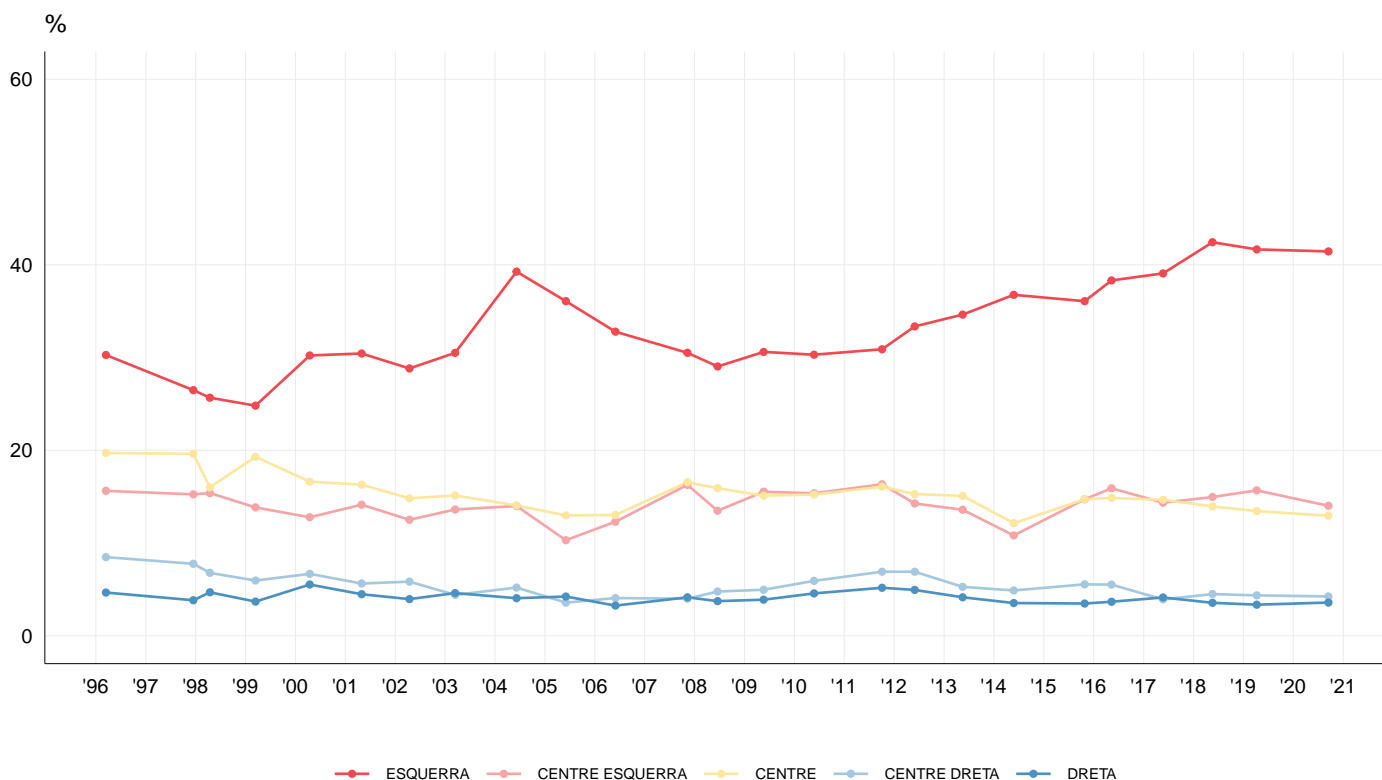

PO1.m - EN LA SEGÜENT ESCALA, EN QUIN PUNT SE SITUARIA VOSTÈ? - ESCALA IDEOLÒGICA

(Recompte)
Estadística

	1996	1997	1998	1999	2000	2001	2002	2003	2004	2005	2006	2007	2008	2009	2010	2011	2012	2013	2014	2015	2016	2017	2018	2019	2020
(n)	(3.153)	(2.909)	(2.757)	(2.690)	(2.867)	(2.857)	(2.660)	(2.754)	(3.073)	(2.674)	(2.608)	(4.247)	(4.008)	(4.158)	(4.270)	(4.480)	(4.457)	(4.305)	(4.046)	(4.406)	(4.656)	(4.536)	(4.715)	(4.670)	(5.005)
MITJANA	3,25	3,26	3,25	3,25	3,22	3,14	3,14	3,10	2,95	2,94	2,96	3,08	3,10	3,08	3,14	3,18	3,12	3,02	2,91	2,97	2,96	2,92	2,84	2,83	2,84
DESVIACIÓ ESTÀNDAR	1,27	1,24	1,29	1,22	1,32	1,26	1,27	1,27	1,24	1,26	1,21	1,20	1,23	1,22	1,27	1,30	1,30	1,26	1,25	1,23	1,22	1,23	1,22	1,21	1,22

(Base: entrevistats que es posicionen) (1=ext.esquerra / 7=ext.dreta)

Mitjana

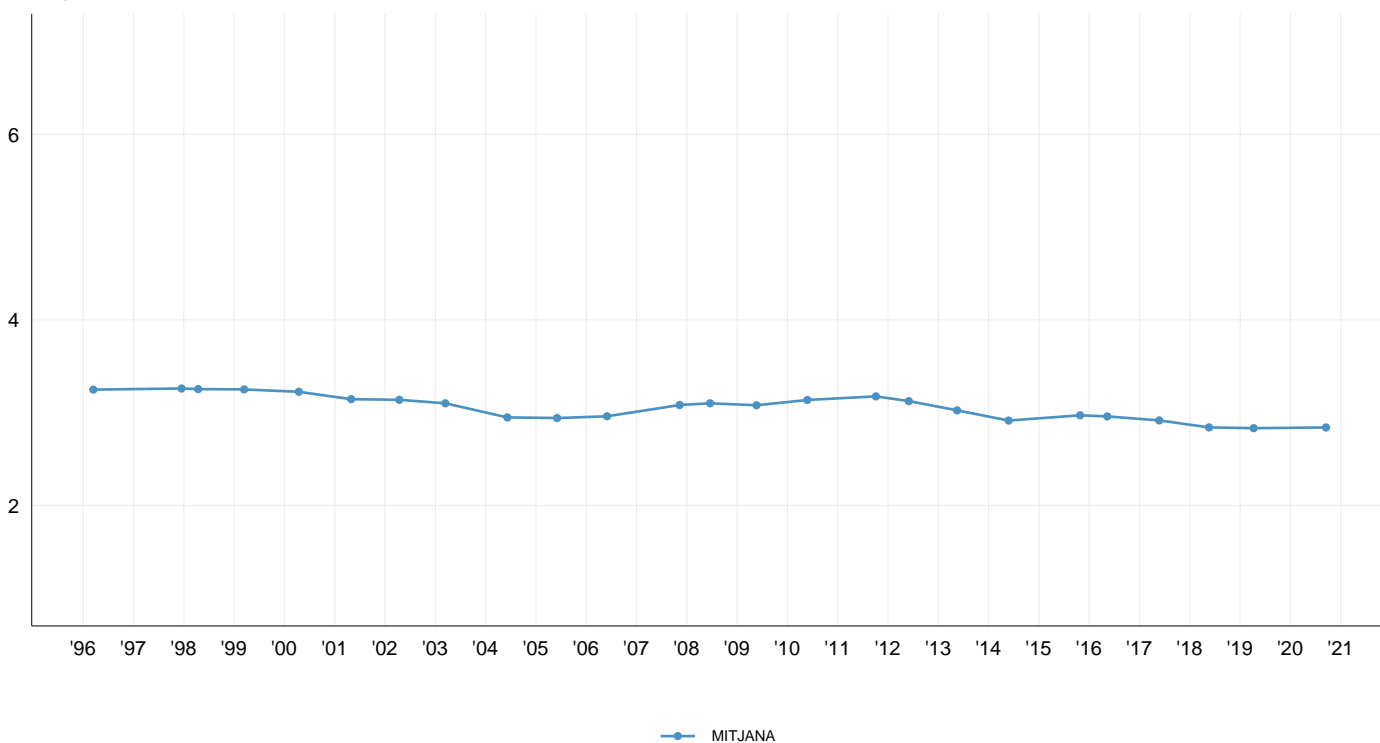

PO2 - EN LA SEGÜENT ESCALA, EN QUIN PUNT SE SITUARIA VOSTÈ? - SENTIMENT DE PERTINENÇA

(Recompte) % Columna	1996	1997	1998	1999	2000	2001	2002	2003	2004	2005	2006	2007	2008	2009	2010	2011	2012	2013	2014	2015	2016	2017	2018	2019	2020
(n)	(4.000)	(4.000)	(4.000)	(4.000)	(4.000)	(4.000)	(4.000)	(4.000)	(4.000)	(4.000)	(4.000)	(6.000)	(6.013)	(6.000)	(6.000)	(6.000)	(6.000)	(6.000)	(6.000)	(6.000)	(6.000)	(6.000)	(6.000)	(6.000)	(6.676)
ÚNICAMENT ESPANYOL/A	11,7	13,9	12,2	11,6	10,8	10,1	8,8	8,3	6,5	8,2	6,5	5,2	9,2	7,6	7,3	7,5	7,6	6,9	7,6	6,5	6,6	8,0	6,2	6,8	7,5
MÉS ESPANYOL/A QUE CATALÀ/ANA	6,4	7,8	7,0	6,7	7,2	7,4	7,9	6,6	6,0	6,6	6,3	6,9	5,4	6,9	7,1	7,3	6,1	6,1	5,9	5,3	5,9	6,1	6,1	5,9	5,0
TANT ESPANYOL/A COM CATALÀ/ANA	41,0	40,1	39,8	40,0	43,6	38,9	37,4	39,8	38,5	36,0	36,3	40,4	37,3	35,7	36,0	32,5	30,4	32,8	32,4	35,0	36,0	35,2	33,9	34,7	34,1
MÉS CATALÀ/ANA QUE ESPANYOL/A	24,8	21,6	22,6	20,5	21,7	23,6	24,7	25,7	26,4	21,5	21,9	22,2	18,5	23,0	23,3	25,4	26,0	24,7	23,4	22,2	23,8	21,2	22,9	21,5	20,4
ÚNICAMENT CATALÀ/ANA	11,6	12,3	12,0	15,8	12,4	13,5	12,7	11,5	12,6	12,1	11,8	11,0	10,8	11,3	11,3	14,6	16,3	18,0	16,8	18,3	17,2	16,8	18,8	17,8	17,7
ALTRES	5,5	6,2	12,1	13,2	8,3	12,3	12,2	12,6	9,0	8,0	8,1	8,9	9,0	7,4	8,2	7,6	7,2
NO HO SAP	4,5	4,4	6,5	5,5	4,3	3,5	3,7	1,2	2,5	2,5	2,3	4,2	1,9	2,1	2,0	2,2	4,3	2,3	2,8	1,8	1,6	2,2	2,3	3,0	5,7
NO CONTESTA	0,0	0,0	0,0	0,0	0,0	3,0	4,8	1,5	1,3	1,0	1,8	1,6	4,7	1,1	0,4	1,4	1,2	1,2	2,0	1,9	1,6	2,3	2,3	3,2	2,5

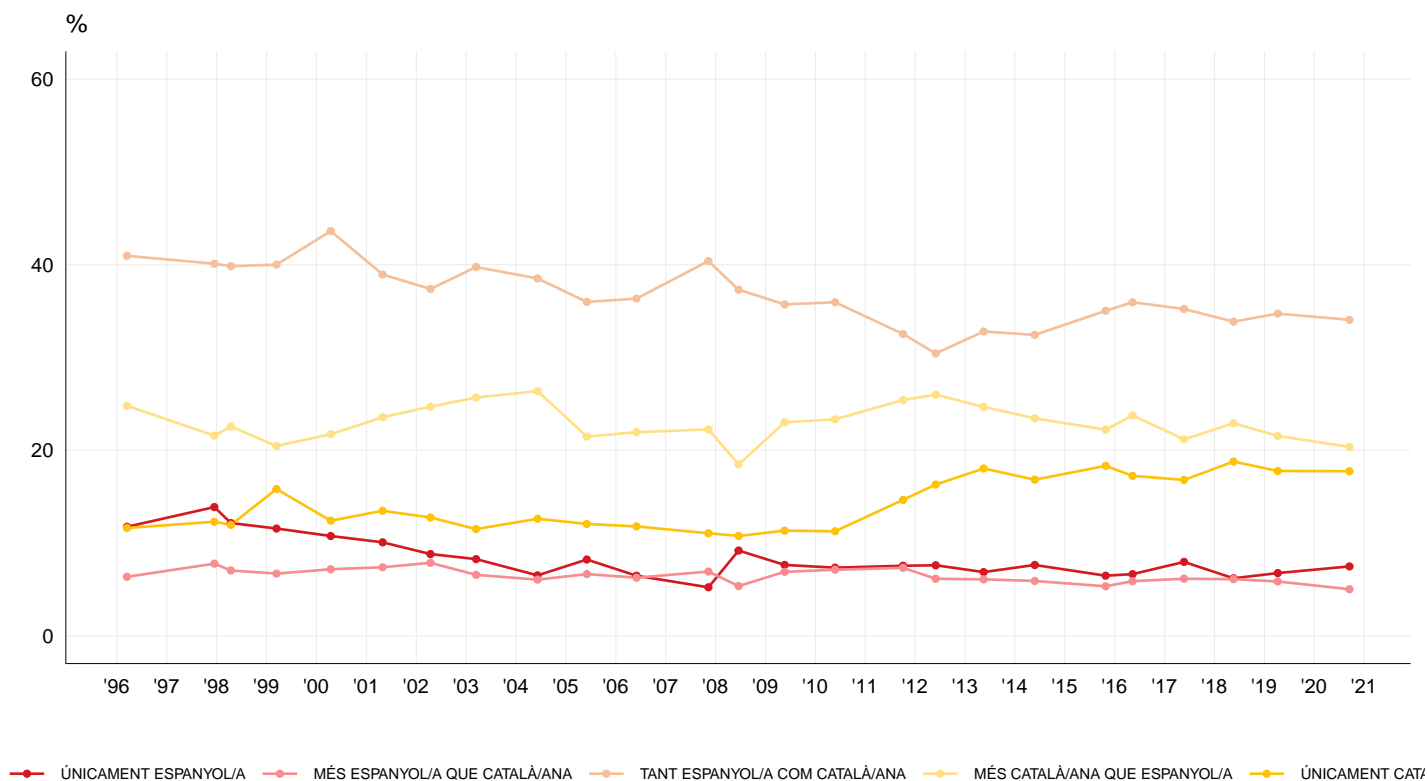



PO2.m - EN LA SEGÜENT ESCALA, EN QUIN PUNT SE SITUARIA VOSTÈ? - SENTIMENT DE PERTINENÇA

(Recompte)
Estadística

	1996	1997	1998	1999	2000	2001	2002	2003	2004	2005	2006	2007	2008	2009	2010	2011	2012	2013	2014	2015	2016	2017	2018	2019	2020
(n)	(3.815)	(3.815)	(3.734)	(3.773)	(3.815)	(3.729)	(3.655)	(3.665)	(3.587)	(3.356)	(3.301)	(5.118)	(4.889)	(5.045)	(5.065)	(5.203)	(5.174)	(5.283)	(5.148)	(5.227)	(5.335)	(5.209)	(5.238)	(5.173)	(5.628)
MITJANA	3,19	3,11	3,16	3,24	3,19	3,25	3,27	3,28	3,36	3,27	3,32	3,31	3,20	3,28	3,28	3,37	3,43	3,46	3,42	3,46	3,44	3,37	3,48	3,44	3,42
DESVIACIÓ ESTÀNDARD	1,13	1,18	1,15	1,18	1,11	1,13	1,11	1,07	1,04	1,11	1,06	1,00	1,11	1,08	1,07	1,12	1,14	1,12	1,14	1,11	1,10	1,14	1,11	1,12	1,15

(Base: entrevistats que es posicionen) (1=únicament espanyol/a / 5=únicament català/ana)

Mitjana

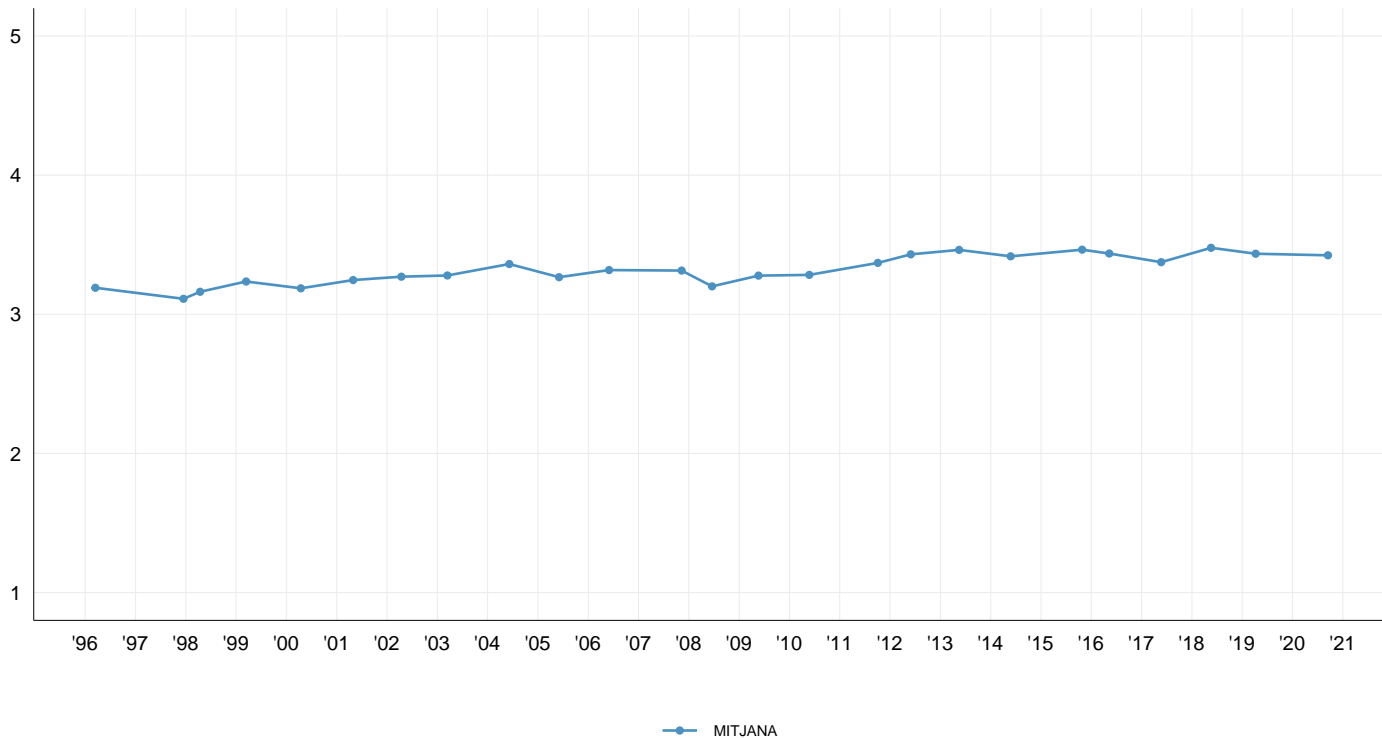

PO3-PO4 - A LES DARRERES ELECCIONS A L'AJUNTAMENT DE BARCELONA (26 DE MAIG DE 2019) VOSTÈ VA VOTAR? A QUIN PARTIT VA VOTAR?

(Recompte) % Columna	1996	1997	1998	1999	2000	2001	2002	2003	2004	2005	2006	2007	2008	2009	2010	2011	2012	2013	2014	2015	2016	2017	2018	2019	2020
(n)	(4.000)	(4.000)	(4.000)	(4.000)	(4.000)	(4.000)	(4.000)	(4.000)	(4.000)	(4.000)	(4.000)	(6.000)	(6.013)	(6.000)	(6.000)	(6.000)	(6.000)	(6.000)	(6.000)	(6.000)	(6.000)	(6.000)	(6.000)	(6.000)	(6.676)
ERC	4,0	3,5	2,7	2,6	5,3	5,7	5,0	4,9	11,9	8,0	8,0	6,5	5,2	4,8	4,6	4,2	4,0	7,1	7,5	7,0	9,0	8,8	9,9	10,6	13,7
BARCELONA EN COMÚ	14,8	17,8	17,0	17,6	15,6	13,4
PSC	29,4	29,5	27,6	26,3	26,0	25,0	22,6	24,0	26,1	22,0	22,3	20,1	21,4	22,7	18,2	11,4	11,4	8,2	8,4	4,7	6,4	5,8	4,5	5,3	7,2
BARCELONA PEL CANVI - CIUTADANS	1,0	0,4	0,3	0,4	0,7	0,0	1,2	1,3	4,8	4,5	4,0	4,2	3,6	2,7
CIU	21,5	18,1	16,5	16,0	15,8	16,0	14,1	14,1	12,0	8,6	9,3	9,5	9,8	10,2	9,3	16,9	18,8	16,7	12,1	10,3	9,2	6,7	7,0
JUNTS	3,8
PP	6,3	5,4	5,5	4,4	6,4	6,0	5,1	5,5	4,3	3,8	2,6	3,4	4,3	3,2	2,6	3,9	3,7	2,8	2,6	1,5	1,7	2,0	0,9	1,2	1,2
CUP - CAPGIREM BARCELONA	0,9	1,1	4,8	2,8	2,2	3,1	2,8	2,5
ICV - EUIA	5,5	6,1	4,6	4,2	4,2	3,4	2,9	3,8	6,6	5,7	4,5	5,3	3,8	4,0	4,2	5,5	6,0	6,3	5,6
NUL / EN BLANC	0,9	1,2	1,3	1,0	1,7	1,4	1,5	1,4	1,2	0,9	1,0	2,5	2,0	2,0	2,1	3,1	2,3	1,2	1,1	0,6	0,5	0,8	0,5	0,6	0,6
ALTRES	0,2	0,3	0,2	0,6	2,5	1,1	1,2	1,2	0,9	0,2	0,2	0,7	0,7	0,5	0,3	1,9	2,1	1,4	0,9	0,7	0,7	0,9	0,6	0,7	1,2
NO VA VOTAR	15,7	18,9	22,6	22,8	21,2	23,8	25,9	26,9	20,4	18,9	15,1	22,4	20,8	19,6	20,3	20,8	18,2	17,1	19,6	19,7	12,6	15,1	11,2	12,3	14,8
NO PODIA VOTAR	0,0	0,0	0,0	0,0	0,0	0,0	0,0	0,0	0,0	0,0	12,0	15,8	12,0	11,3	17,1	20,5	16,4	18,4	20,5	20,0	13,7	19,6	20,8	23,3	24,0
NR/NC	16,5	17,1	19,0	22,1	16,8	17,6	21,7	18,2	16,5	20,0	21,2	16,4	20,4	15,7	17,5	14,6	14,9	16,5	19,6	17,3	15,3	16,0	17,1	17,3	18,9

* Fins el 2004 no es recull quins entrevistats no tenen dret a vot.

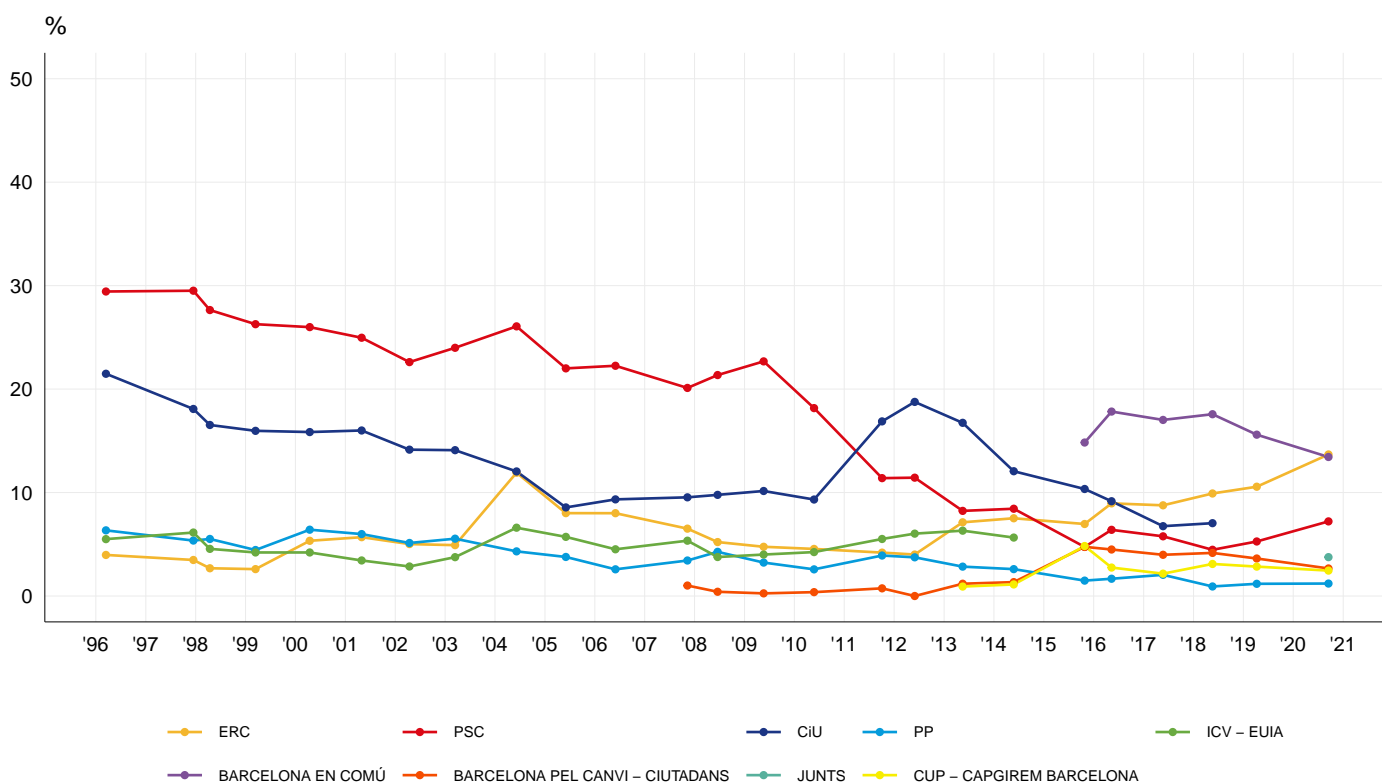



PO5 - DES DEL PUNT DE VISTA RELIGIÓS VOSTÈ COM ES CONSIDERA?

(Recompte) % Columna	1996	1997	1998	1999	2000	2001	2002	2003	2004	2005	2006	2007	2008	2009	2010	2011	2012	2013	2014	2015	2016	2017	2018	2019	2020
(n)	(4.000)	(4.000)	(4.000)	(4.000)	(4.000)	(4.000)	(4.000)	(4.000)	(4.000)	(4.000)	(4.000)	(6.000)	(6.013)	(6.000)	(6.000)	(6.000)	(6.000)	(6.000)	(6.000)	(6.000)	(6.000)	(6.000)	(6.000)	(6.000)	(6.676)
CATÒLIC/A PRACTICANT	25,3	23,6	21,2	18,1	21,4	20,4	19,4	21,1	18,3	18,3	17,2	18,3	18,4	17,7	16,1	15,0	14,8	14,8	14,6	12,7	13,1	11,6	12,0	11,5	11,9
CATÒLIC/A NO PRACTICANT	53,0	56,2	55,3	61,6	58,4	56,8	54,7	54,7	50,8	51,4	50,9	47,2	45,5	44,5	46,4	42,0	41,7	38,5	39,3	37,8	35,2	35,8	30,0	29,3	28,5
SEGUEIX ALTRES CONFESSIONS CRISTIANES (CRISTIANISME, PROTESTANTISME, EVANGELISTA, ORTODOXA, TESTIMONIS DE JEHOVÀ, ETC)	0,0	0,0	0,0	0,0	0,0	0,0	0,0	0,0	0,0	0,0	0,0	2,7	2,5	3,0	3,5	3,9	3,8	3,8	3,9	4,0	3,5	4,1	5,3	4,8	4,4
MUSULMÀ/ANA	0,0	0,0	0,0	0,0	0,0	0,0	0,0	0,0	0,0	0,0	0,0	1,7	2,3	2,2	2,6	2,3	2,5	3,1	3,2	3,2	2,9	2,9	2,3	2,7	2,2
SEGUEIX RELIGIONS ORIENTALS (HINDUISTA, BUDISTA, SIKH)	0,0	0,0	0,0	0,0	0,0	0,0	0,0	0,0	0,0	0,0	0,0	0,7	1,0	0,8	1,1	0,9	0,9	1,4	1,0	1,3	1,1	1,0	1,1	1,1	1,0
NO CREIENT, ATEU/A , AGNÒSTIC/A	16,6	15,1	17,0	15,1	15,9	19,6	20,3	19,5	25,5	23,4	25,3	26,8	25,5	27,9	26,6	33,8	34,3	36,4	34,6	39,1	41,8	42,3	46,3	47,4	49,1
ALTRES	2,5	2,3	2,4	2,0	1,6	1,9	2,5	3,0	3,6	5,1	4,8	0,3	1,8	1,9	2,7	0,3	0,4	0,7	0,4	0,6	1,0	0,7	1,3	1,2	0,7
NO HO SAP	2,6	2,8	4,1	3,2	2,7	0,4	1,5	0,4	0,5	0,5	0,7	0,9	0,5	0,4	0,3	0,5	0,3	0,3	0,8	0,5	0,1	0,4	0,5	0,5	0,6
NO CONTESTA	0,0	0,0	0,0	0,0	0,0	1,0	1,6	1,3	1,4	1,3	1,2	1,3	2,5	1,3	0,7	1,3	1,3	1,0	2,2	0,8	1,3	1,2	1,2	1,5	1,6

(Espontània)

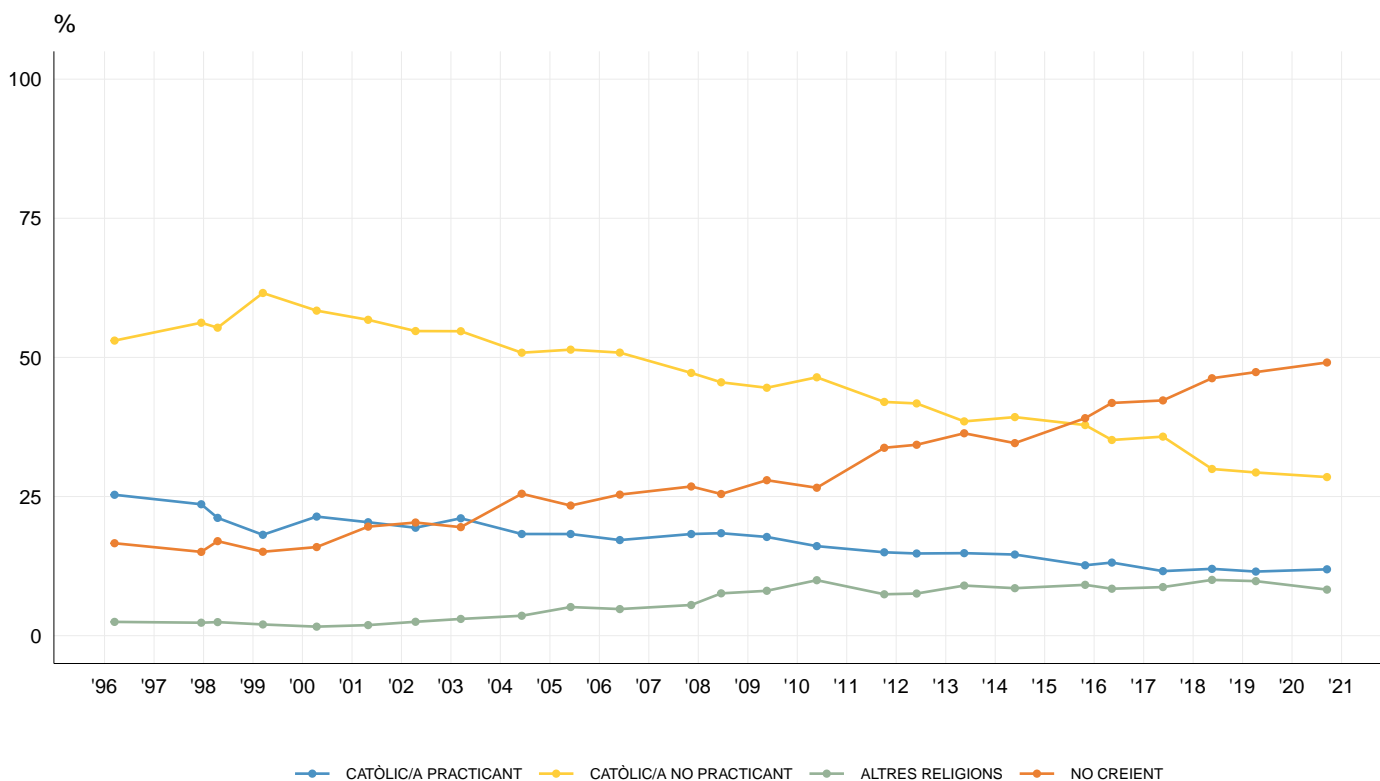



Z1 - EL SEU LLOC DE NAIXEMENT (ON VIVIEN ELS SEUS PARES QUAN VA NÉIXER) ÉS...?

(Recompte) % Columna	1996	1997	1998	1999	2000	2001	2002	2003	2004	2005	2006	2007	2008	2009	2010	2011	2012	2013	2014	2015	2016	2017	2018	2019	2020
(n)	(4.000)	(4.000)	(4.000)	(4.000)	(4.000)	(4.000)	(4.000)	(4.000)	(4.000)	(4.000)	(4.000)	(6.000)	(6.013)	(6.000)	(6.000)	(6.000)	(6.000)	(6.000)	(6.000)	(6.000)	(6.000)	(6.000)	(6.000)	(6.000)	(6.676)
BARCELONA CIUTAT	56,9	55,8	55,4	57,2	55,2	53,1	54,4	52,9	51,7	49,4	49,8	48,4	47,6	45,9	47,3	48,4	47,2	46,1	45,9	46,6	46,5	45,5	45,2	44,8	46,2
RESTA DE CATALUNYA	8,9	8,6	9,3	8,8	9,9	9,4	9,3	9,2	10,7	8,2	8,4	9,8	9,5	10,3	8,5	9,5	9,3	9,9	9,7	9,8	9,3	9,8	10,2	10,5	9,5
RESTA D'ESPANYA	30,3	31,3	30,0	29,1	29,8	29,8	28,3	27,2	25,7	25,8	24,3	23,2	22,9	22,3	22,4	20,9	21,7	20,9	20,6	20,3	20,5	20,3	19,1	18,2	16,7
ESTRANGER	3,9	4,3	5,3	5,0	5,2	7,6	7,9	10,7	11,9	16,6	17,5	18,6	19,8	21,5	21,7	21,0	21,7	23,1	23,8	23,2	23,7	24,3	25,5	26,4	27,5
NO CONTESTA	0,0	0,0	0,0	0,0	0,0	0,0	0,0	0,0	0,0	0,0	0,0	0,0	0,2	0,0	0,0	0,1	0,0	0,0	0,0	0,1	0,0	0,1	0,0	0,1	0,0

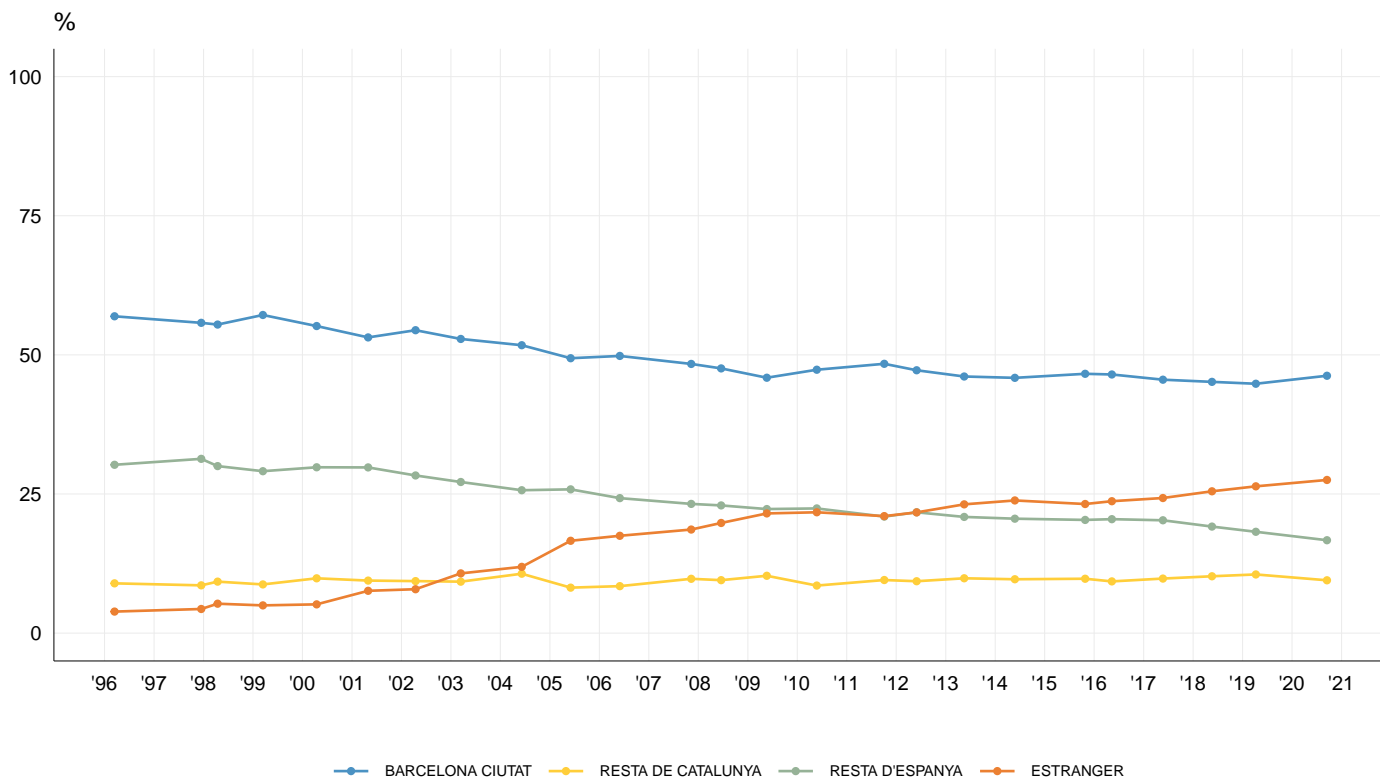

Z2 - QUINA ÉS LA SEVA LLENGUA HABITUAL?

(Recompte) % Columna	1996	1997	1998	1999	2000	2001	2002	2003	2004	2005	2006	2007	2008	2009	2010	2011	2012	2013	2014	2015	2016	2017	2018	2019	2020
(n)	(4.000)	(4.000)	(4.000)	(4.000)	(4.000)	(4.000)	(4.000)	(4.000)	(4.000)	(4.000)	(4.000)	(6.000)	(6.013)	(6.000)	(6.000)	(6.000)	(6.000)	(6.000)	(6.000)	(6.000)	(6.000)	(6.000)	(6.000)	(6.000)	(6.676)
CATALÀ	48,6	48,8	48,5	49,5	48,2	48,1	48,1	45,3	46,3	43,0	43,8	42,9	39,0	39,4	41,9	43,3	43,4	42,7	40,3	41,6	41,4	39,0	39,7	39,2	38,5
CASTELLÀ	50,9	50,6	50,0	50,2	51,1	50,8	50,3	53,2	52,0	54,2	52,8	54,4	56,8	57,0	53,1	52,8	52,7	52,8	55,5	54,1	54,3	56,7	54,8	54,8	55,3
ALTRES	0,5	0,5	1,4	0,4	0,7	1,0	1,3	1,5	1,7	2,8	3,4	2,6	3,5	3,5	5,0	3,7	3,8	4,5	4,0	4,2	4,2	4,2	5,5	5,9	6,1
NO CONTESTA (Espontània)	0,0	0,0	0,0	0,0	0,0	0,1	0,3	0,0	0,0	0,0	0,0	0,0	0,7	0,1	0,0	0,1	0,1	0,0	0,2	0,0	0,0	0,0	0,0	0,1	0,0

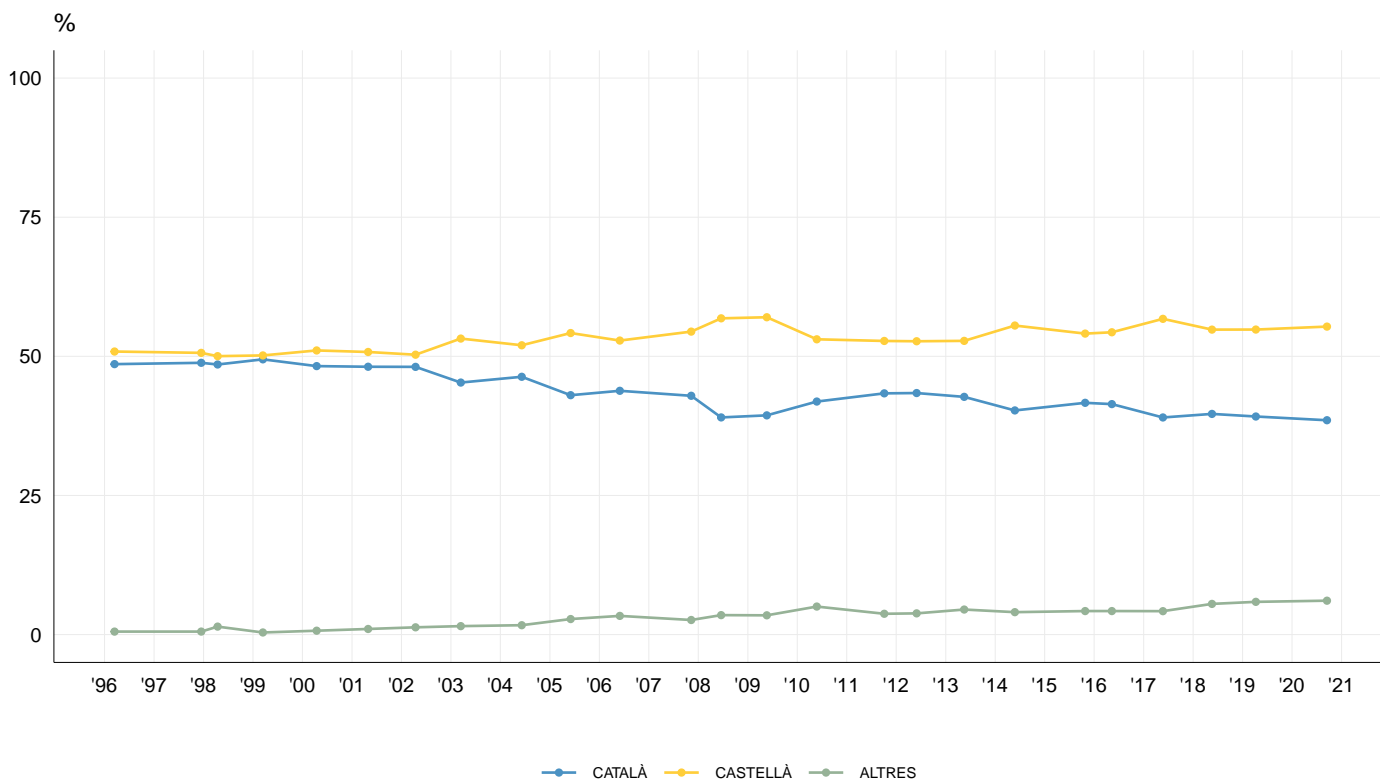

Z3 - RESPECTE AL CATALÀ, VOSTÈ...

(Recompte) % Columna - Multiresposta	1996	1997	1998	1999	2000	2001	2002	2003	2004	2005	2006	2007	2008	2009	2010	2011	2012	2013	2014	2015	2016	2017	2018	2019	2020
(n)	(4.000)	(4.000)	(4.000)	(4.000)	(4.000)	(4.000)	(4.000)	(4.000)	(4.000)	(4.000)	(4.000)	(6.000)	(6.013)	(6.000)	(6.000)	(6.000)	(6.000)	(6.000)	(6.000)	(6.000)	(6.000)	(6.000)	(6.000)	(6.000)	(6.676)
L'ENTÉN	98,1	97,6	97,5	98,1	97,7	97,4	97,2	97,1	96,6	94,7	93,2	95,1	93,5	93,6	94,5	95,3	94,8	94,0	94,9	94,9	94,9	95,3	95,6	95,4	94,8
EL PARLA	77,8	76,3	77,0	77,8	76,8	76,0	75,1	76,3	74,5	69,3	67,4	71,3	65,2	70,9	73,9	76,2	75,6	75,2	76,5	76,7	75,8	75,0	77,4	77,2	76,9
L'ESCRIU	46,7	46,8	45,5	47,6	48,0	45,5	46,5	48,5	50,3	44,3	44,8	48,6	41,4	51,1	56,0	56,7	56,3	55,6	57,3	59,0	59,1	59,6	62,0	61,9	62,5
NO L'ENTÉN, NI EL PARLA NI L'ESCRIU	1,9	2,4	2,5	1,9	2,3	2,6	2,6	2,9	3,4	5,3	6,8	4,9	6,5	6,4	5,5	4,7	5,2	6,0	5,1	5,1	5,1	4,7	4,4	4,6	5,2
NO CONTESTA	0,0	0,0	0,0	0,0	0,0	0,1	0,3	0,0	0,0	0,0	0,0	0,0	0,0	0,4	0,0	0,1	0,2	0,1	0,1	0,1	0,1	0,2	0,0	0,1	0,0

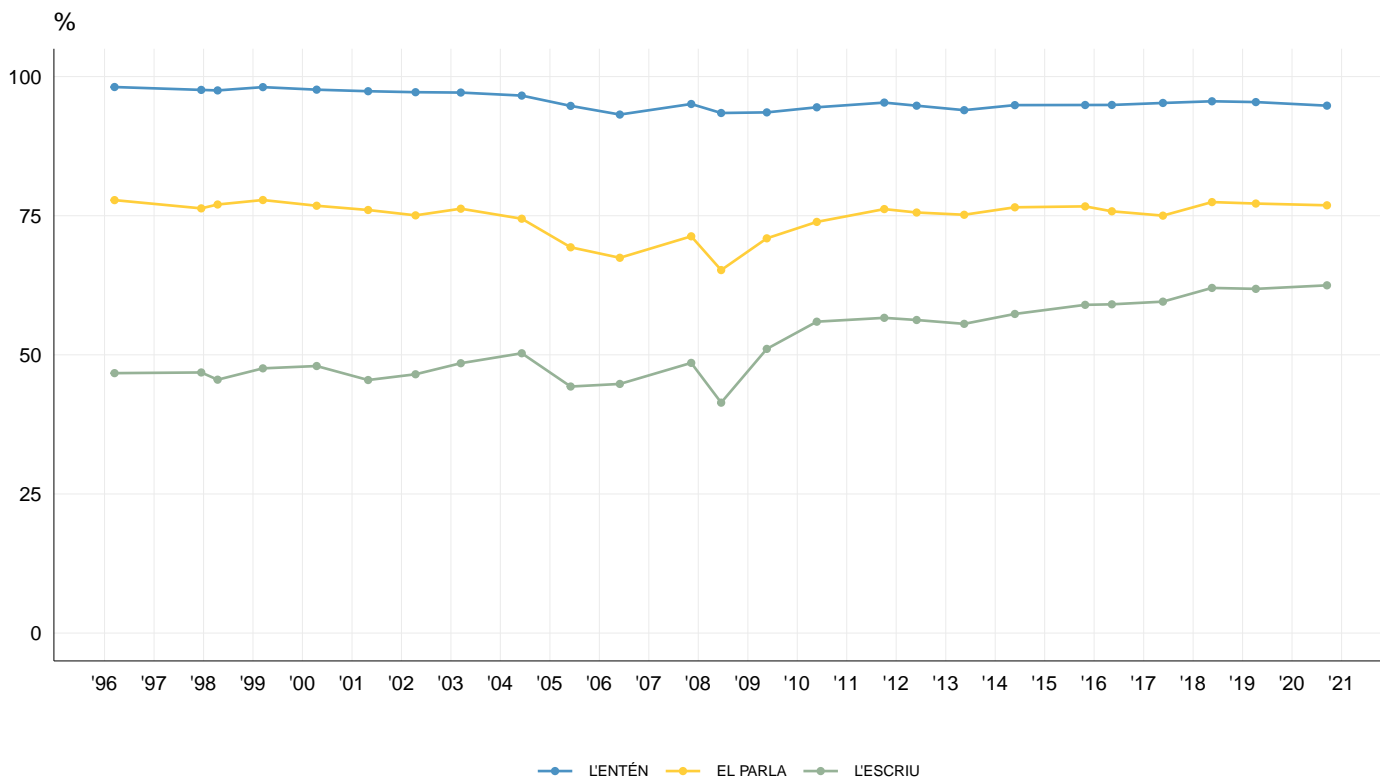



Z4 - RESPECTE AL CASTELLÀ, VOSTÈ...

(Recompte) % Columna - Multiresposta	1996	1997	1998	1999	2000	2001	2002	2003	2004	2005	2006	2007	2008	2009	2010	2011	2012	2013	2014	2015	2016	2017	2018	2019	2020
(n)	(0)	(0)	(0)	(0)	(0)	(0)	(0)	(0)	(0)	(0)	(0)	(0)	(0)	(0)	(0)	(0)	(0)	(0)	(0)	(6.000)	(6.000)	(6.000)	(6.000)	(6.000)	(6.676)
L'ENTÉN	100,0	100,0	100,0	100,0	100,0	100,0
EL PARLA	100,0	99,9	100,0	100,0	100,0	100,0
L'ESCRIU	98,0	98,4	98,6	98,8	98,6	98,7
NO L'ENTÉN, NI EL PARLA NI L'ESCRIU	0,0	0,0	0,0	0,0	0,0	0,0
NO CONTESTA	0,0	0,0	0,0	0,0	0,0	0,0

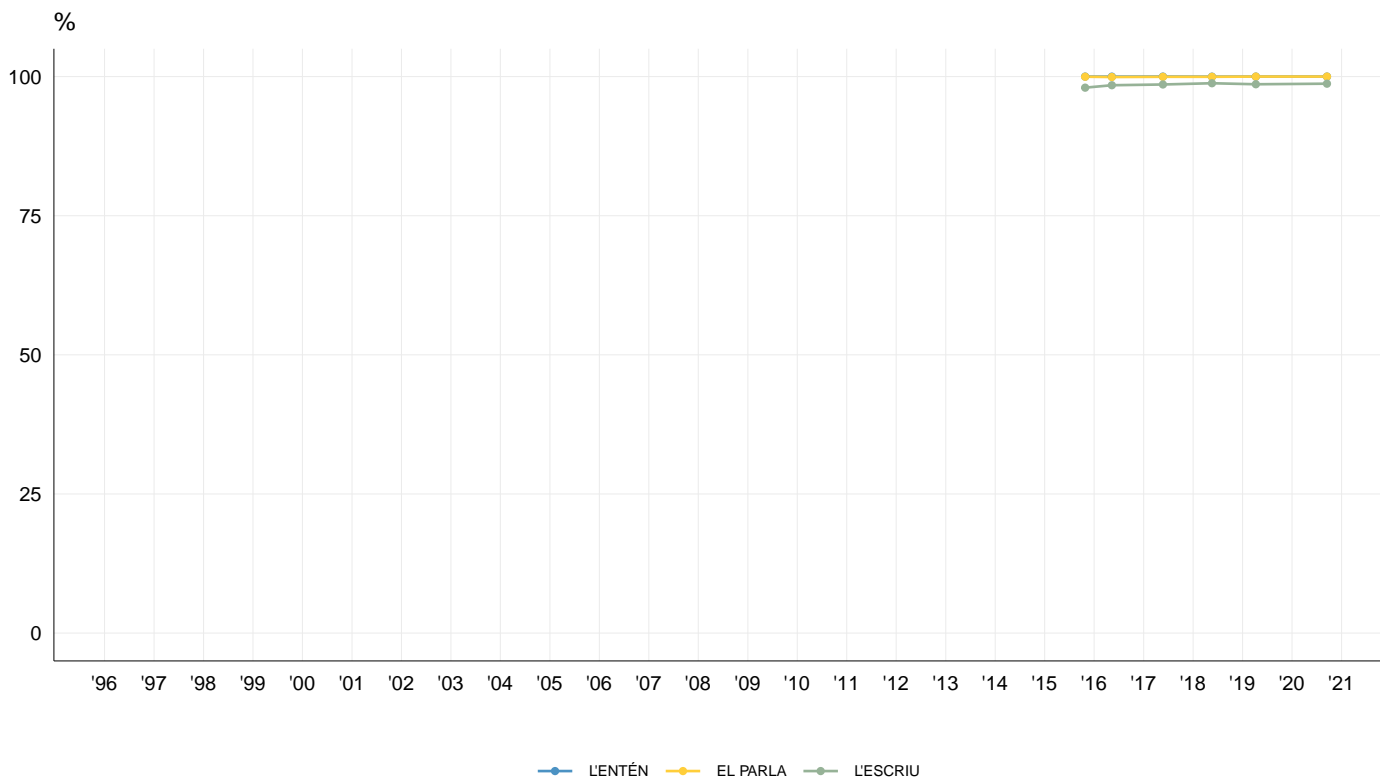



Z5 - RESPECTE A L'ANGLÈS, VOSTÈ...

(Recompte) % Columna - Multiresposta	1996	1997	1998	1999	2000	2001	2002	2003	2004	2005	2006	2007	2008	2009	2010	2011	2012	2013	2014	2015	2016	2017	2018	2019	2020	
(n)	(0)	(0)	(0)	(0)	(0)	(0)	(0)	(0)	(0)	(0)	(0)	(0)	(0)	(0)	(6.000)	(6.000)	(6.000)	(6.000)	(6.000)	(6.000)	(6.000)	(6.000)	(6.000)	(6.000)	(6.676)	
L'ENTÉN	46,3	48,3	48,3	48,5	50,2	52,3	54,1	56,9	60,9	62,2	65,4
EL PARLA	34,6	38,1	38,3	40,0	42,6	44,0	45,9	47,5	51,3	51,4	56,8
L'ESCRIU	31,0	35,4	35,8	36,4	38,1	41,6	43,4	44,7	48,5	49,2	52,6
NO L'ENTÉN, NI EL PARLA NI L'ESCRIU	53,7	51,7	51,7	51,5	49,8	47,7	45,9	43,1	39,1	37,8	34,6
NO CONTESTA	0,1	0,5	0,3	0,1	0,4	0,3	0,2	0,4	0,1	0,4	0,2

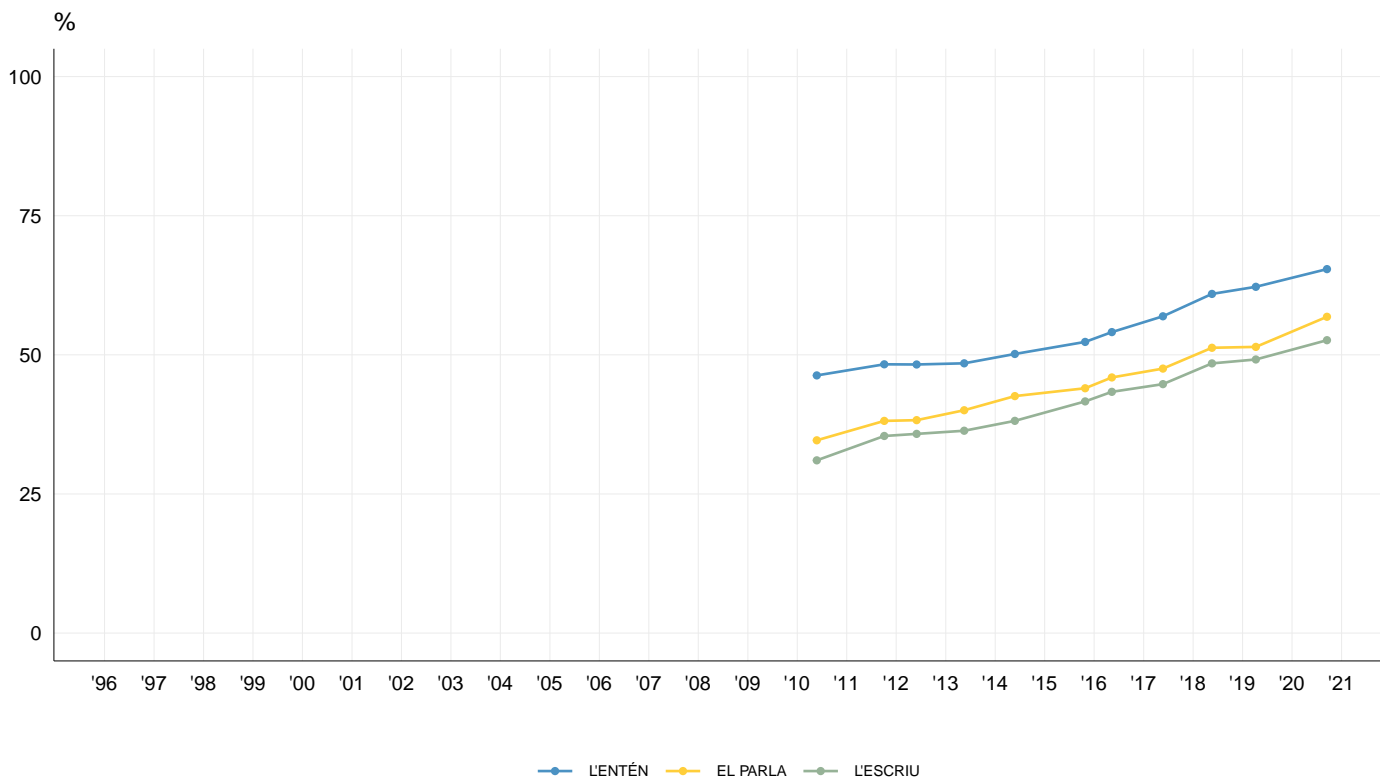



Z3-Z4-Z5 - PARLEN

(Recompte)	1997	1998	1999	2000	2001	2002	2003	2004	2005	2006	2007	2008	2009	2010	2011	2012	2013	2014	2015	2016	2017	2018	2019	2020	
% Columna - Multiresposta																									
(n)	(4.000)	(4.000)	(4.000)	(4.000)	(4.000)	(4.000)	(4.000)	(4.000)	(4.000)	(4.000)	(6.000)	(6.013)	(6.000)	(6.000)	(6.000)	(6.000)	(6.000)	(6.000)	(6.000)	(6.000)	(6.000)	(6.000)	(6.000)	(6.676)	
CATALÀ	97,6	97,5	98,1	97,7	97,4	97,2	97,1	96,6	94,7	93,2	95,1	93,5	93,6	94,5	95,3	94,8	94,0	94,9	94,9	94,9	95,3	95,6	95,4	94,8	
CASTELLÀ	100,0	100,0	100,0	100,0	100,0	
ANGLÈS	46,3	48,3	48,3	48,5	50,2	52,3	54,1	56,9	60,9	62,2	65,4

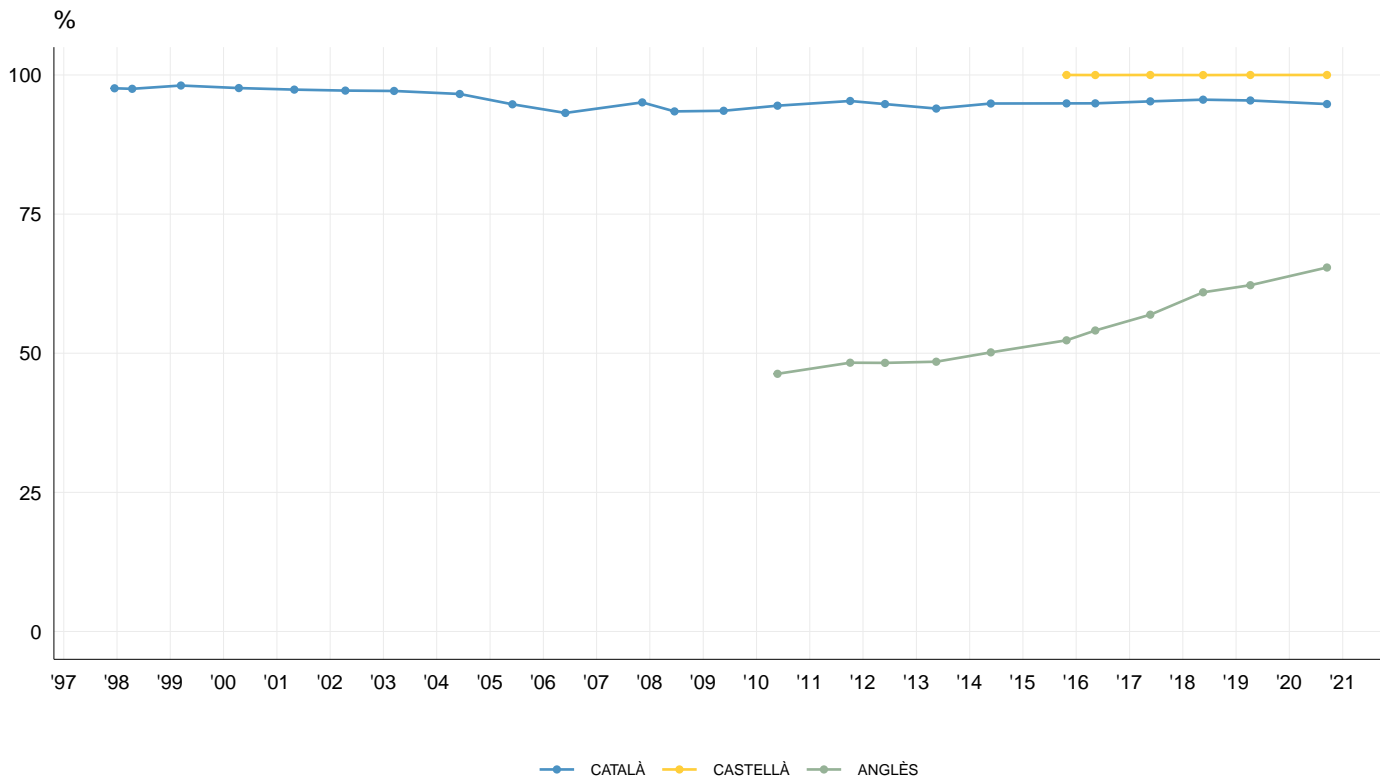

Z6 - QUIN ÉS EL SEU NIVELL D'ESTUDIS ACABATS?

(Recompte) % Columna	1996	1997	1998	1999	2000	2001	2002	2003	2004	2005	2006	2007	2008	2009	2010	2011	2012	2013	2014	2015	2016	2017	2018	2019	2020
(n)	(4.000)	(4.000)	(4.000)	(4.000)	(4.000)	(4.000)	(4.000)	(4.000)	(4.000)	(4.000)	(4.000)	(6.000)	(6.013)	(6.000)	(6.000)	(6.000)	(6.000)	(6.000)	(6.000)	(6.000)	(6.000)	(6.000)	(6.000)	(6.000)	(6.676)
NO HA ACABAT ELS ESTUDIS OBLIGATORIS	6,2	7,0	7,6	4,4	5,4	4,2	3,8	4,1	5,5	4,4	6,3	4,5	5,7	6,2	5,8	4,7	4,0	4,0	3,9	3,3	3,8	2,9	2,7	2,4	1,8
OBLIGATORIS	28,1	30,8	27,4	29,3	26,8	25,9	25,6	23,5	31,6	33,7	30,0	30,3	26,7	26,5	27,0	23,3	24,2	25,0	23,6	22,3	20,9	19,8	19,4	18,8	16,1
BAT.ELE. EGB,FP1,ESO	22,9	21,3	22,2	22,3	22,7	23,2	21,5	19,7
BAT.SUP. BUP,FP2,COU,MP2,MP3	21,0	21,4	22,6	24,0	23,5	22,8	24,7	25,7
SECUNDARIS GENERALS	20,2	20,9	21,2	21,5	21,2	21,5	19,7	22,5	20,7	20,9	22,3	18,3	19,3	18,4	19,4	19,8	18,6
SECUNDARIS PROFESSIONALS	14,7	13,8	15,0	13,8	18,9	16,4	15,8	15,9	16,9	14,9	16,8	19,1	18,0	19,9	17,9	17,3	18,4
UNIVERSITARIS	21,8	19,5	20,1	20,0	21,6	23,6	24,1	26,9	27,9	27,1	27,3	29,7	26,5	29,2	31,7	33,5	34,0	34,8	33,1	36,9	37,8	38,7	26,9	27,5	27,7
POST UNIVERSITARIS	0,0	0,0	0,0	0,0	0,0	0,0	0,0	0,0	0,0	0,0	0,0	0,0	0,0	0,0	0,0	0,0	0,0	0,0	0,0	0,0	0,0	0,0	13,6	14,0	17,2
NO CONTESTA	0,0	0,0	0,1	0,0	0,0	0,2	0,2	0,1	0,1	0,1	0,1	0,3	0,9	0,2	0,0	0,2	0,3	0,3	0,2	0,2	0,3	0,3	0,1	0,3	0,3

* Fins el 1993 'ESTUDIS OBLIGATORIS NO FINALITZATS' inclou 'SENSE ESTUDIS' i 'ESTUDIS ELEMENTALS'. A partir de 2004 canvia la codificació dels estudis secundaris.

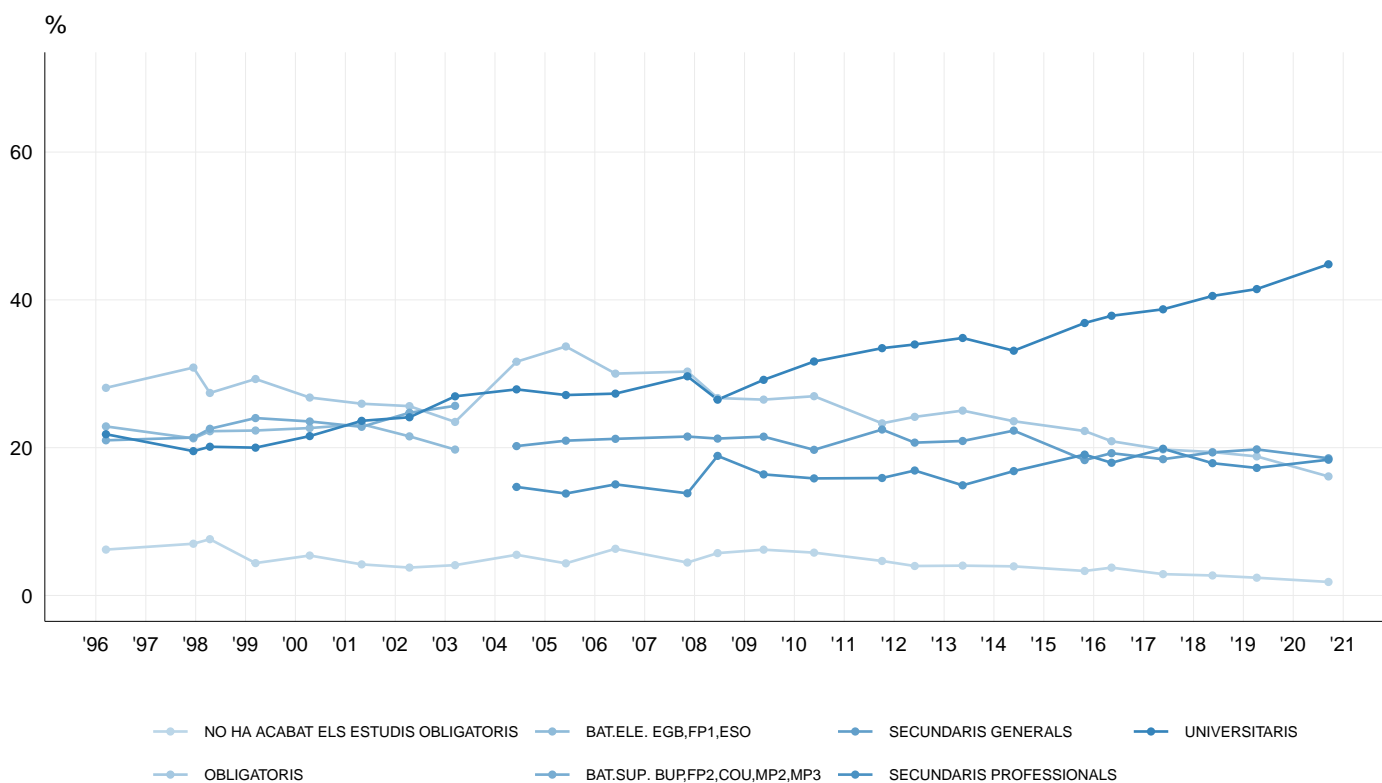



Z6-Z7 - TAXA D'ABANDONAMENT ESCOLAR PREMATUR

(Recompte) % Columna	1996	1997	1998	1999	2000	2001	2002	2003	2004	2005	2006	2007	2008	2009	2010	2011	2012	2013	2014	2015	2016	2017	2018	2019	2020
(n)	(0)	(0)	(0)	(0)	(0)	(0)	(0)	(0)	(0)	(0)	(0)	(0)	(0)	(0)	(0)	(0)	(0)	(0)	(426)	(426)	(428)	(462)	(467)	(475)	(543)
CONTINUEN ESTUDIANT	9,2	10,3	5,1	7,4	9,4	11,8	4,3
HAN DEIXAT D'ESTUDIAR	10,3	10,8	8,5	9,5	9,7	8,2	7,7
ESTUDIS ACABATS SUPERIORS A ESO	80,5	78,9	86,4	83,2	80,9	79,9	87,5
NO CONTESTA	0,0	0,0	0,0	0,0	0,0	0,0	0,6

(Base: entrevistats de 18 a 24 anys)

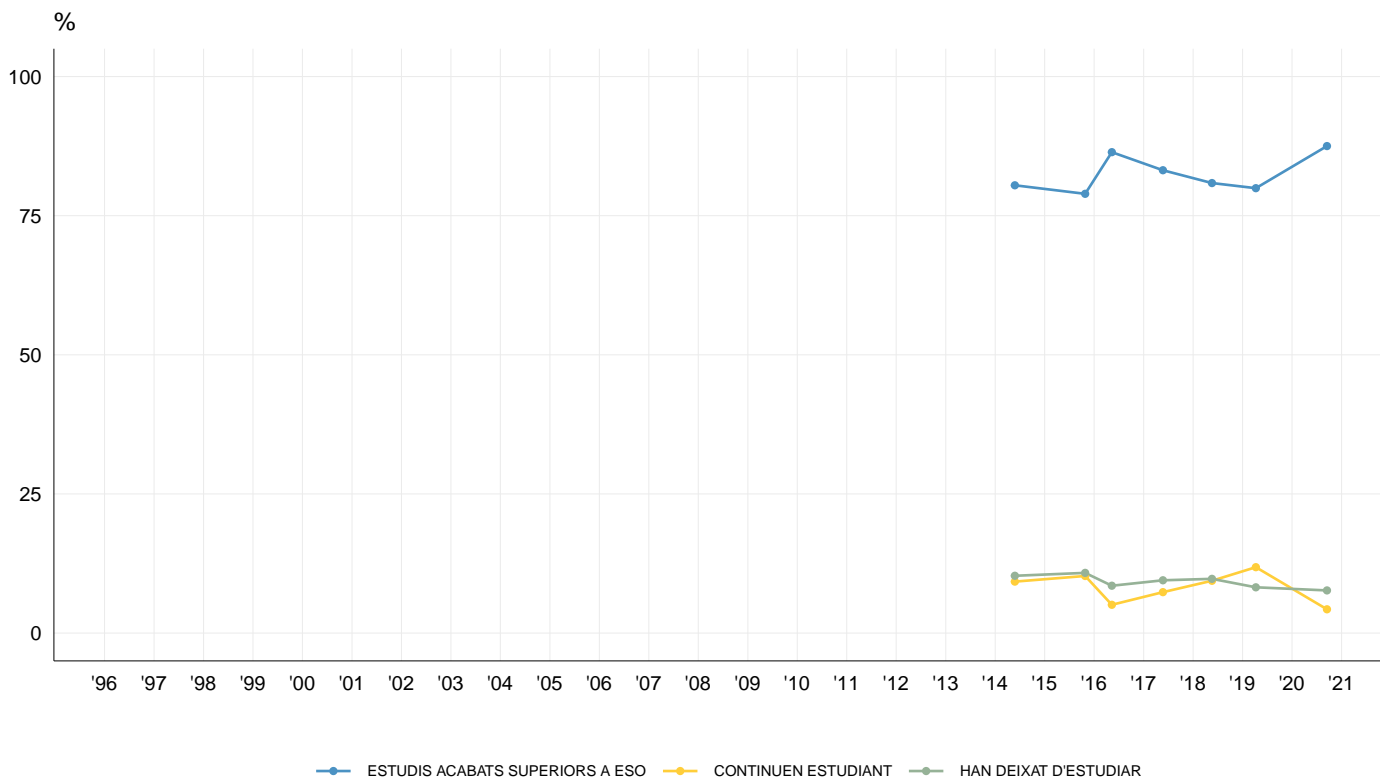

Z9-Z10 - (AGRUPACIÓ) ABANS HA DIT QUE ARA TREBALLA. QUINA ÉS LA SEVA PROFESSIONÓ?

(Recompte) % Columna	1996	1997	1998	1999	2000	2001	2002	2003	2004	2005	2006	2007	2008	2009	2010	2011	2012	2013	2014	2015	2016	2017	2018	2019	2020	
(n)	(0)	(0)	(0)	(0)	(0)	(0)	(0)	(0)	(0)	(0)	(0)	(0)	(0)	(3.381)	(2.872)	(2.918)	(2.889)	(2.854)	(2.837)	(2.820)	(2.925)	(2.961)	(3.068)	(3.015)	(3.113)	(3.532)
DIRECCIÓ / GERÈNCIA / EMPRESARI/A AMB MÉS DE 3 TREBALLADORS/ES	2,3	2,2	3,3	1,9	3,0	1,6	2,1	2,4	2,8	3,6	3,3	2,7	2,6
AUTÒNOM/A / EMPRESARI/A AMB 3 O MENYS TREBALLADORS/ES	11,6	14,0	15,6	17,2	18,5	20,5	21,8	22,8	19,5	20,1	19,8	21,0	14,5
PROFESSIONAL / TÈCNIC/A / COMANDAMENT INTERMEDI	24,8	25,6	26,4	25,1	25,6	27,2	24,0	25,0	26,2	26,3	27,4	26,7	36,4
PERSONAL ADMINISTRATIU D'OFICINA, SERVEIS, COMERCIALS	18,0	18,1	15,7	21,4	17,8	12,4	12,6	14,1	15,0	15,9	13,7	13,1	16,7
PERSONAL DEL SECTOR DE RESTAURACIÓ, COMERÇ, SERVEIS PERSONALS, SEGURETAT	27,9	28,3	29,4	23,6	25,0	28,8	30,9	27,5	27,6	26,8	28,0	27,4	22,7
PERSONAL OBRER DE LA INDÚSTRIA I LA CONSTRUCCIÓ	14,9	11,5	9,2	10,1	9,7	8,7	7,3	6,9	7,3	6,0	6,8	6,7	5,8
NO CONTESTA	0,5	0,3	0,4	0,6	0,5	0,7	1,2	1,2	1,7	1,3	1,1	2,3	1,4

(Base: actualment treballen) (Espontània)

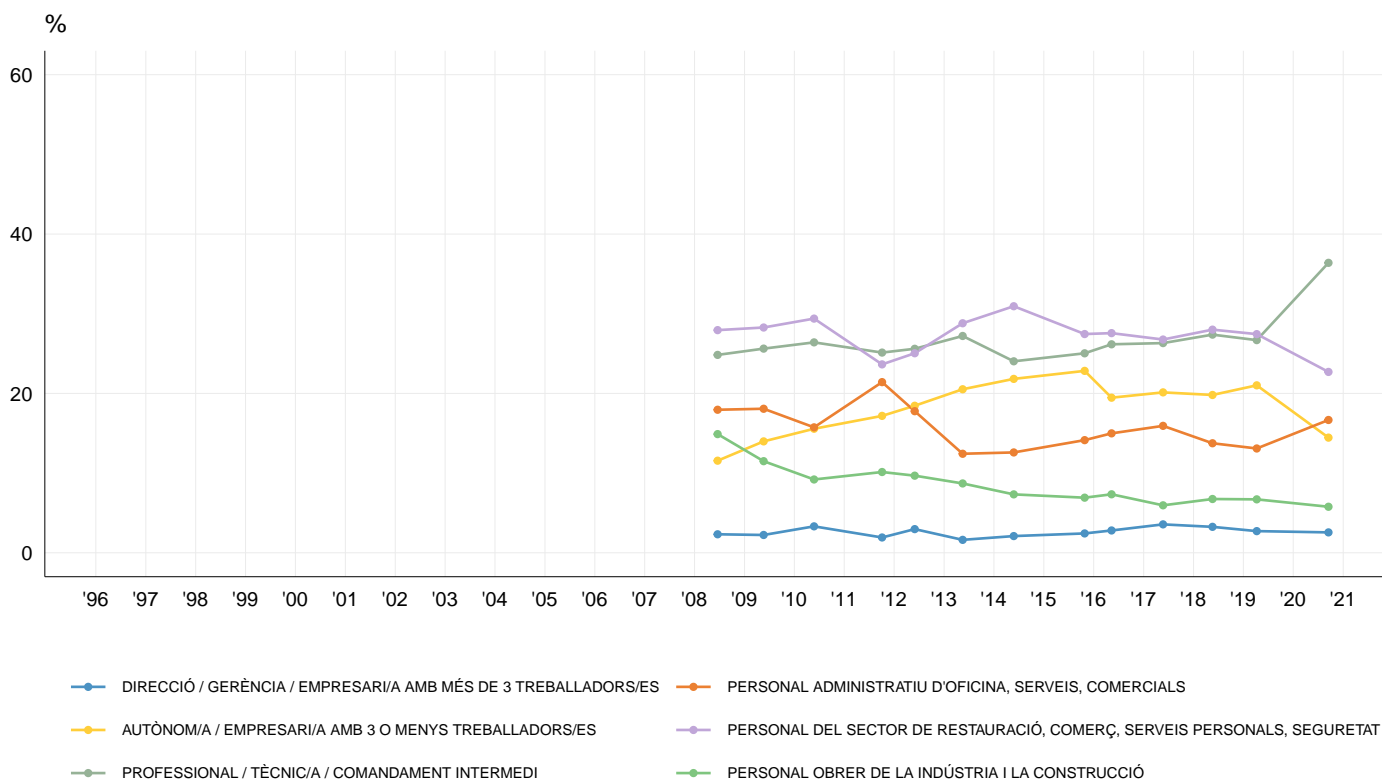

Z11-Z12 - EM PODRIA DIR ON TREBALLA?

(Recompte) % Columna	1996	1997	1998	1999	2000	2001	2002	2003	2004	2005	2006	2007	2008	2009	2010	2011	2012	2013	2014	2015	2016	2017	2018	2019	2020
(n)	(0)	(0)	(0)	(0)	(0)	(0)	(0)	(0)	(0)	(0)	(0)	(0)	(0)	(0)	(0)	(0)	(2.854)	(2.837)	(2.820)	(2.925)	(2.961)	(3.068)	(3.015)	(3.113)	(3.532)
TREBALLA A BARCELONA AL MATEIX DISTRICTE DE RESIDÈNCIA	32,3	35,6	36,0	38,0	34,7	35,5	33,0	34,7	31,3
TREBALLA A BARCELONA A UN DISTRICTE DIFERENT AL DE RESIDÈNCIA	44,0	42,8	41,5	41,1	44,3	43,1	45,0	44,7	47,0
TREBALLA A BARCELONA PERÒ NO ESPECIFICA DISTRICTE	2,6	1,5	3,0	1,1	0,8	0,9	0,8	1,1	0,8
TREBALLA FORA DE BARCELONA	20,7	19,7	18,6	19,3	19,7	19,8	21,1	19,1	20,7
NO CONTESTA	0,5	0,3	0,9	0,5	0,6	0,7	0,2	0,3	0,2

(Base: actualment treballen)

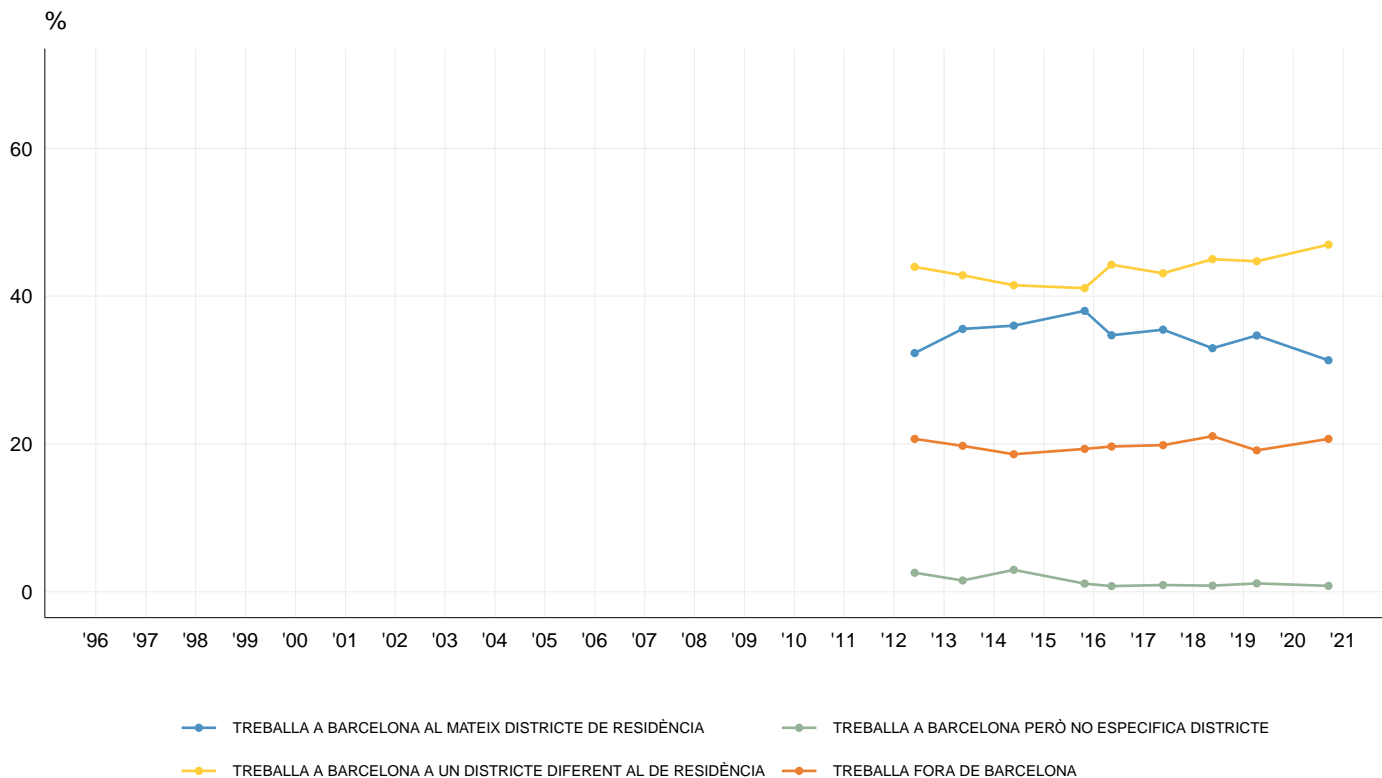



Z13-Z14-Z15 - (AGRUPACIÓ) ABANS HA DIT QUE ARA NO TREBALLA. QUANT TREBALLAVA, QUINA ERA LA SEVA PROFESSIONIÓ

(Recompte) % Columna	1996	1997	1998	1999	2000	2001	2002	2003	2004	2005	2006	2007	2008	2009	2010	2011	2012	2013	2014	2015	2016	2017	2018	2019	2020	
(n)	(0)	(0)	(0)	(0)	(0)	(0)	(0)	(0)	(0)	(0)	(0)	(0)	(0)	(2.390)	(2.854)	(2.787)	(2.764)	(2.739)	(2.786)	(2.786)	(2.715)	(2.636)	(2.502)	(1.558)	(1.511)	(1.706)
DIRECCIÓ / GERÈNCIA / EMPRESARI/A AMB MÉS DE 3 TREBALLADORS/ES	2,3	2,3	3,3	1,9	2,1	2,2	1,6	3,5	2,6	4,4	6,5	6,0	5,5
AUTÒNOM/A / EMPRESARI/A AMB 3 O MENYS TREBALLADORS/ES	6,9	6,3	5,8	7,5	6,4	4,6	4,4	9,7	10,1	9,3	11,0	9,1	10,6
PROFESSIONAL / TÈCNIC/A / COMANDAMENT INTERMEDI	11,1	9,7	10,6	12,3	14,4	14,4	15,4	14,2	14,0	13,5	16,7	16,0	17,4
PERSONAL ADMINISTRATIU D'OFICINA, SERVEIS, COMERCIALS	15,2	16,8	16,5	22,4	22,6	19,7	20,6	19,5	21,5	19,9	19,8	21,3	21,5
PERSONAL DEL SECTOR DE RESTAURACIÓ, COMERÇ, SERVEIS PERSONALS, SEGURETAT	22,4	30,6	31,0	25,2	20,4	26,2	28,0	25,5	25,7	25,1	23,3	22,8	22,5
PERSONAL OBRER DE LA INDÚSTRIA I LA CONSTRUCCIÓ	24,6	25,1	23,6	22,8	25,8	26,0	21,1	20,5	18,4	20,7	18,2	19,8	18,1
NO HA TREBALLAT MAI	15,6	8,9	8,7	7,1	7,7	6,2	6,4	5,7	6,3	5,1	3,3	2,8	3,2
NO CONTESTA	1,9	0,3	0,4	0,9	0,5	0,7	2,4	1,4	1,4	2,0	1,2	2,2	1,2

(Base: actualment no treballen)

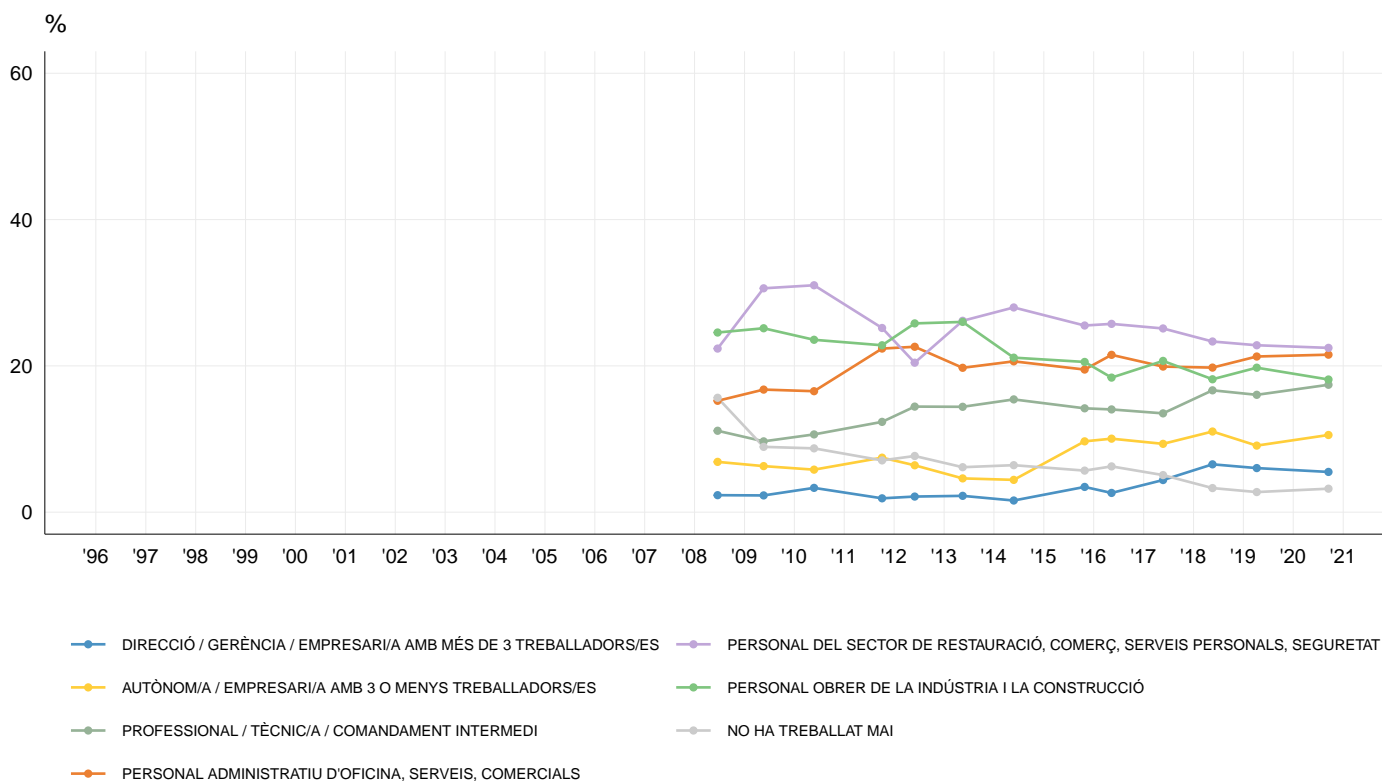

Z16-Z19 - TIPUS DE FAMÍLIA

(Recompte) % Columna	1996	1997	1998	1999	2000	2001	2002	2003	2004	2005	2006	2007	2008	2009	2010	2011	2012	2013	2014	2015	2016	2017	2018	2019	2020
(n)	(0)	(0)	(0)	(0)	(4.000)	(4.000)	(4.000)	(4.000)	(4.000)	(4.000)	(4.000)	(6.000)	(6.013)	(6.000)	(6.000)	(6.000)	(6.000)	(6.000)	(6.000)	(6.000)	(6.000)	(6.000)	(6.000)	(6.000)	(6.676)
PERSONA SOLA	11,7	13,3	13,5	13,1	13,1	13,8	14,4	13,7	15,0	14,7	14,3	13,8	14,8	14,8	16,2	15,5	15,7	15,8	16,6	17,3	18,9
PARELLA SOLA	24,2	25,7	25,8	24,6	25,2	26,8	26,3	28,5	27,0	25,8	26,8	26,9	25,0	26,3	26,5	27,2	27,1	26,4	27,0	27,3	27,0
PARELLA AMB FILLS	48,5	45,1	44,9	46,7	44,0	38,0	37,4	36,6	34,2	35,9	36,3	35,2	36,9	35,4	35,0	35,2	34,7	34,3	33,6	32,2	30,3
MONO-PARENTAL AMB FILLS	9,3	9,4	8,7	10,0	10,2	11,3	11,8	10,3	12,4	11,4	11,0	12,5	11,5	11,6	10,7	11,3	11,9	12,2	11,8	11,1	12,2
ALTRES FAMÍLIA	3,8	3,5	2,4	3,5	4,4	5,1	5,2	5,0	5,0	5,7	5,1	5,4	4,8	5,6	5,2	4,9	4,1	4,6	4,5	4,5	4,6
ALTRES SITUACIONS	2,6	3,0	4,5	1,9	2,9	5,1	4,9	5,9	6,3	6,5	6,5	6,3	7,0	6,1	6,3	5,9	6,5	6,6	6,5	7,7	7,0
NO CONTESTA	0,0	0,0	0,3	0,2	0,2	0,0	0,0	0,0	0,0	0,0	0,0	0,0	0,1	0,0	0,0	0,0	0,0	0,0	0,0	0,0	0,0

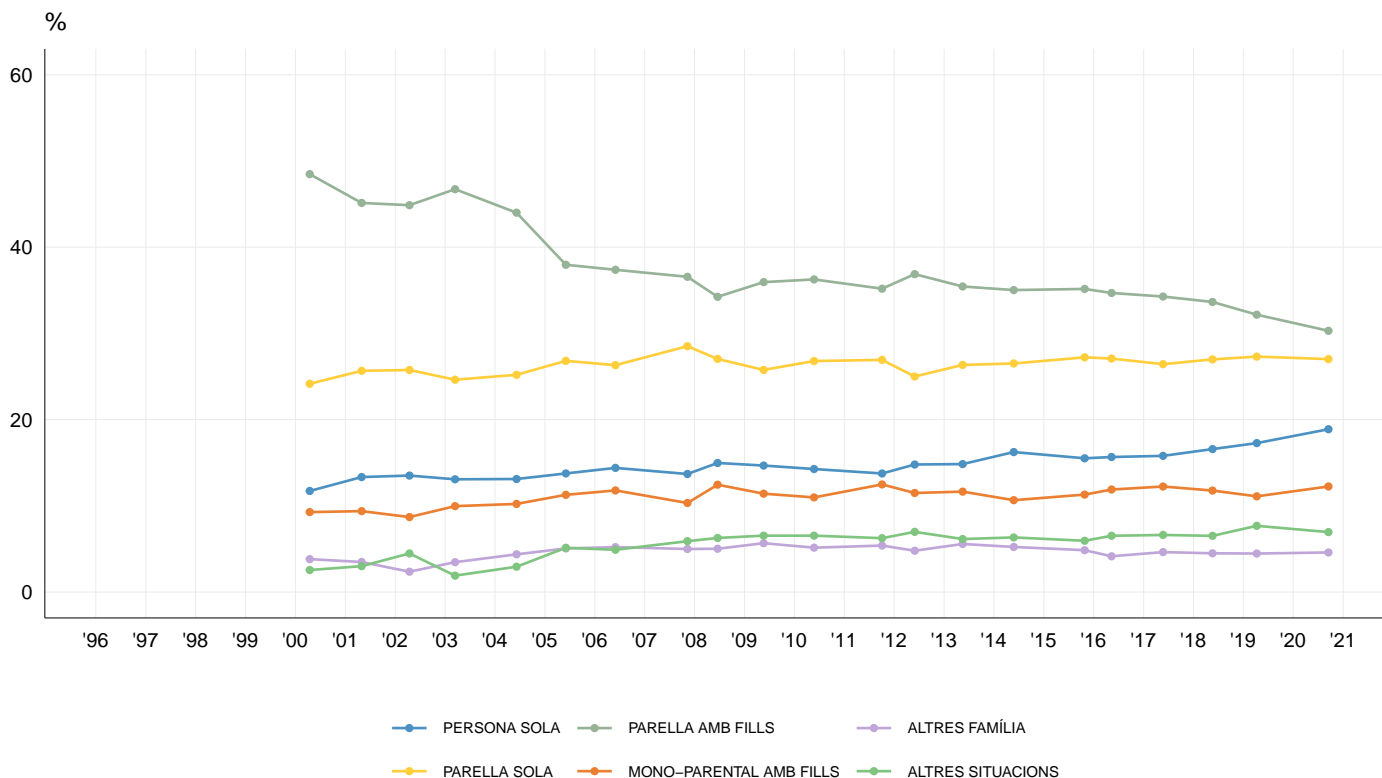



Z16 - NÚMERO DE PERSONES QUE VIUEN A L'HABITATGE

(Recompte)
% Columna agrupat
Mitjana (Base: Individus)
Mitjana (Base: Habitatge)

	1996	1997	1998	1999	2000	2001	2002	2003	2004	2005	2006	2007	2008	2009	2010	2011	2012	2013	2014	2015	2016	2017	2018	2019	2020
(n)	(4.000)	(4.000)	(4.000)	(4.000)	(4.000)	(4.000)	(4.000)	(4.000)	(4.000)	(4.000)	(4.000)	(6.000)	(6.013)	(6.000)	(6.000)	(6.000)	(6.000)	(6.000)	(6.000)	(6.000)	(6.000)	(6.000)	(6.000)	(6.000)	(6.676)
UNA	24,3	28,2	27,9	28,9	27,0	29,7	30,1	29,4	29,4	30,1	31,2	29,7	31,8	31,7	30,8	30,0	32,0	32,0	34,2	32,9	33,0	33,2	34,6	35,6	37,9
DUES	33,7	33,2	33,8	31,6	37,2	36,9	36,8	36,4	37,0	39,2	38,3	40,5	39,6	38,1	39,9	39,6	37,5	38,0	37,6	38,0	38,9	38,8	38,2	37,8	37,2
TRES	19,9	19,5	19,3	20,1	19,1	17,6	17,7	18,5	18,4	17,0	17,4	17,1	16,3	17,5	16,2	16,9	17,7	16,5	15,8	17,3	16,0	16,2	14,7	15,1	14,6
QUATRE O MÉS	21,9	18,8	18,5	19,1	16,6	15,4	15,1	15,5	15,3	13,7	13,0	12,7	12,3	12,7	13,0	13,5	12,9	13,4	12,5	11,8	12,1	11,8	12,5	11,5	10,4
NO CONTESTA	0,1	0,3	0,5	0,2	0,1	0,4	0,4	0,2	0,0	0,0	0,0	0,0	0,0	0,0	0,0	0,0	0,0	0,0	0,0	0,0	0,0	0,0	0,0	0,0	0,0
MITJANA (BASE INDIVIDUS)	3,1	3,0	3,0	3,0	2,9	2,8	2,8	2,8	2,8	2,7	2,7	2,7	2,7	2,7	2,7	2,7	2,7	2,7	2,7	2,7	2,7	2,7	2,7	2,6	2,6
MITJANA (BASE HABITATGES)	2,5	2,4	2,4	2,4	2,3	2,2	2,2	2,2	2,2	2,2	2,2	2,2	2,1	2,2	2,2	2,2	2,2	2,2	2,1	2,1	2,1	2,1	2,1	2,1	2,0

(Base del %: habitatges)

Mitjana

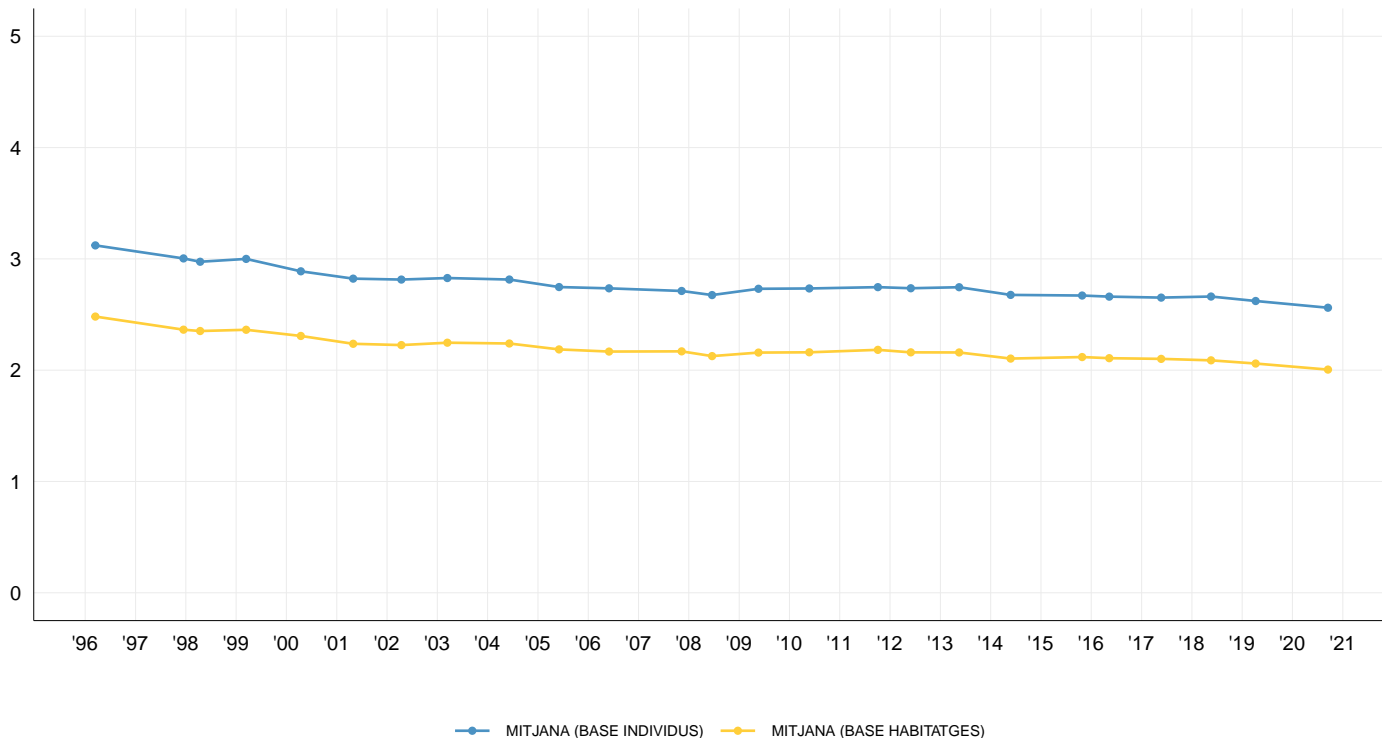



Q1-Z17 - SEXE DE TOTES LES PERSONES QUE VIUEN A L'HABITATGE

(Recompte)	1996	1997	1998	1999	2000	2001	2002	2003	2004	2005	2006	2007	2008	2009	2010	2011	2012	2013	2014	2015	2016	2017	2018	2019	2020
% Columna - Multiresposta																									
(n)	(0)	(0)	(0)	(0)	(0)	(0)	(0)	(0)	(0)	(4.000)	(4.000)	(6.000)	(6.013)	(6.000)	(6.000)	(6.000)	(6.000)	(6.000)	(6.000)	(6.000)	(6.000)	(6.000)	(6.000)	(6.000)	(6.676)
DONA	49,9	51,0	50,5	50,7	50,6	50,2	50,8	50,8	50,6	50,5	50,7	50,8	50,3	51,6	51,4	51,4
HOME	50,0	49,0	49,5	49,3	49,4	49,8	49,1	49,2	49,4	49,5	49,3	49,2	49,7	48,4	48,6	48,6
NO CONTESTA	0,0	0,0	0,0	0,0	0,0	0,0	0,0	0,1	0,0	0,0	0,0	0,0	0,0	0,0	0,0	0,0

(Base: persones que viuen a l'habitatge)

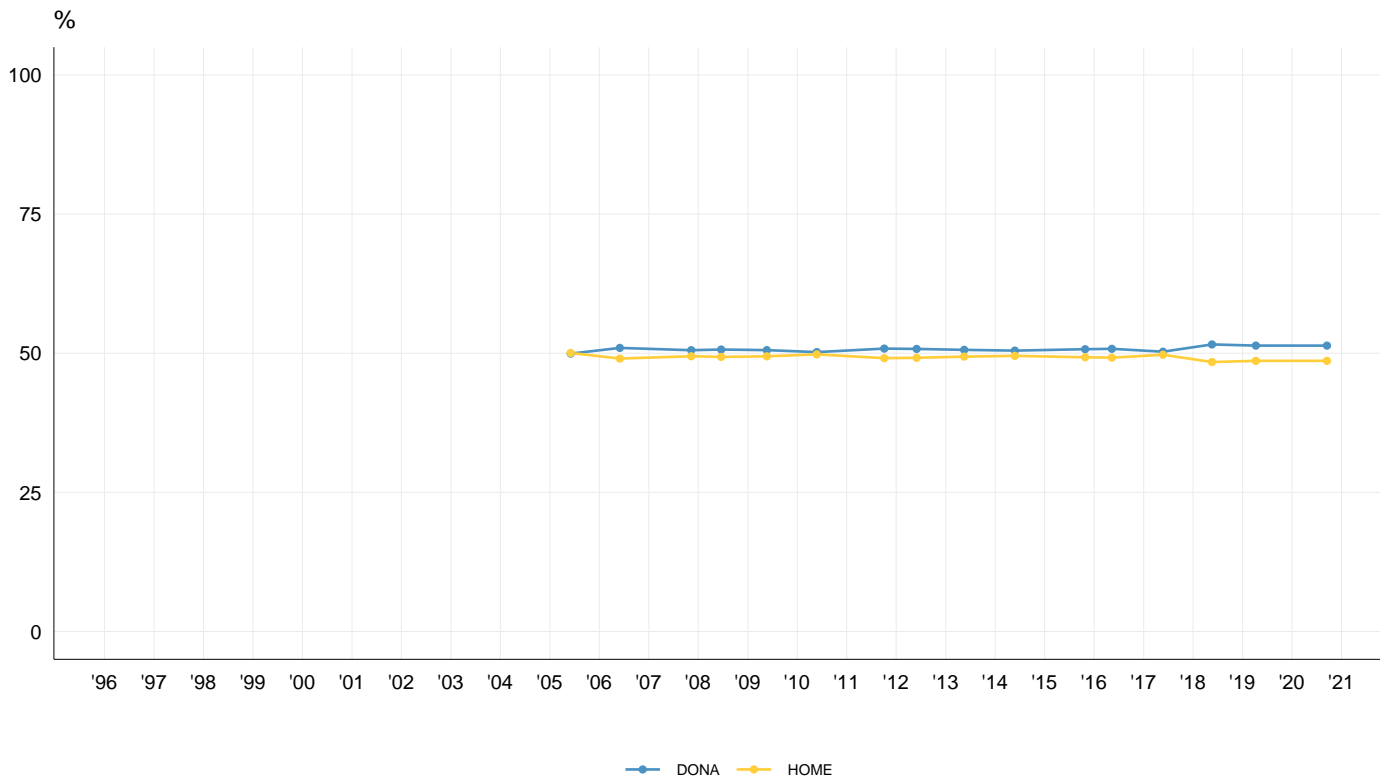



Q2-Z18 - (AGRUPACIÓ) EDAT DE TOTES LES PERSONES QUE VIUEN A L'HABITATGE

(Recompte) % Columna - Multiresposta	1996	1997	1998	1999	2000	2001	2002	2003	2004	2005	2006	2007	2008	2009	2010	2011	2012	2013	2014	2015	2016	2017	2018	2019	2020
(n)	(0)	(0)	(0)	(0)	(0)	(0)	(0)	(0)	(0)	(4.000)	(4.000)	(6.000)	(6.013)	(6.000)	(6.000)	(6.000)	(6.000)	(6.000)	(6.000)	(6.000)	(6.000)	(6.000)	(6.000)	(6.000)	(6.676)
MENYS DE 18 ANYS	13,9	15,1	14,3	13,8	14,8	15,6	15,3	15,8	15,6	15,3	15,9	15,4	15,3	15,8	14,9	14,8
DE 18 A 24 ANYS	10,0	9,6	9,9	9,9	9,9	9,8	9,5	8,9	9,4	9,4	9,2	10,3	10,0	10,2	10,5	9,4
DE 25 A 34 ANYS	19,5	19,1	18,9	17,9	18,2	17,4	17,2	16,9	16,5	15,4	15,3	15,3	15,4	15,7	16,1	17,2
DE 35 A 44 ANYS	13,9	14,3	15,0	15,4	15,4	15,4	16,0	15,5	15,8	16,0	16,2	15,3	15,6	15,4	15,1	15,3
DE 45 A 54 ANYS	13,4	13,4	13,6	14,1	13,6	14,0	13,6	14,2	14,0	14,3	14,2	14,0	14,4	13,9	13,9	14,1
DE 55 A 64 ANYS	10,8	11,0	10,8	10,9	10,7	10,3	10,7	11,1	10,3	11,3	10,9	11,1	11,5	11,2	11,4	11,6
DE 65 ANYS I MÉS	18,5	17,5	17,5	17,9	17,5	17,5	17,6	17,6	18,4	18,4	18,4	18,5	17,8	17,7	18,0	..
DE 65 A 74 ANYS	8,5
DE 75 ANYS I MÉS	9,2
NO CONTESTA	0,1	0,0	0,0	0,0	0,0	0,0	0,0	0,1	0,0	0,0	0,0	0,0	0,0	0,0	0,0	0,0

(Base: persones que viuen a l'habitatge)

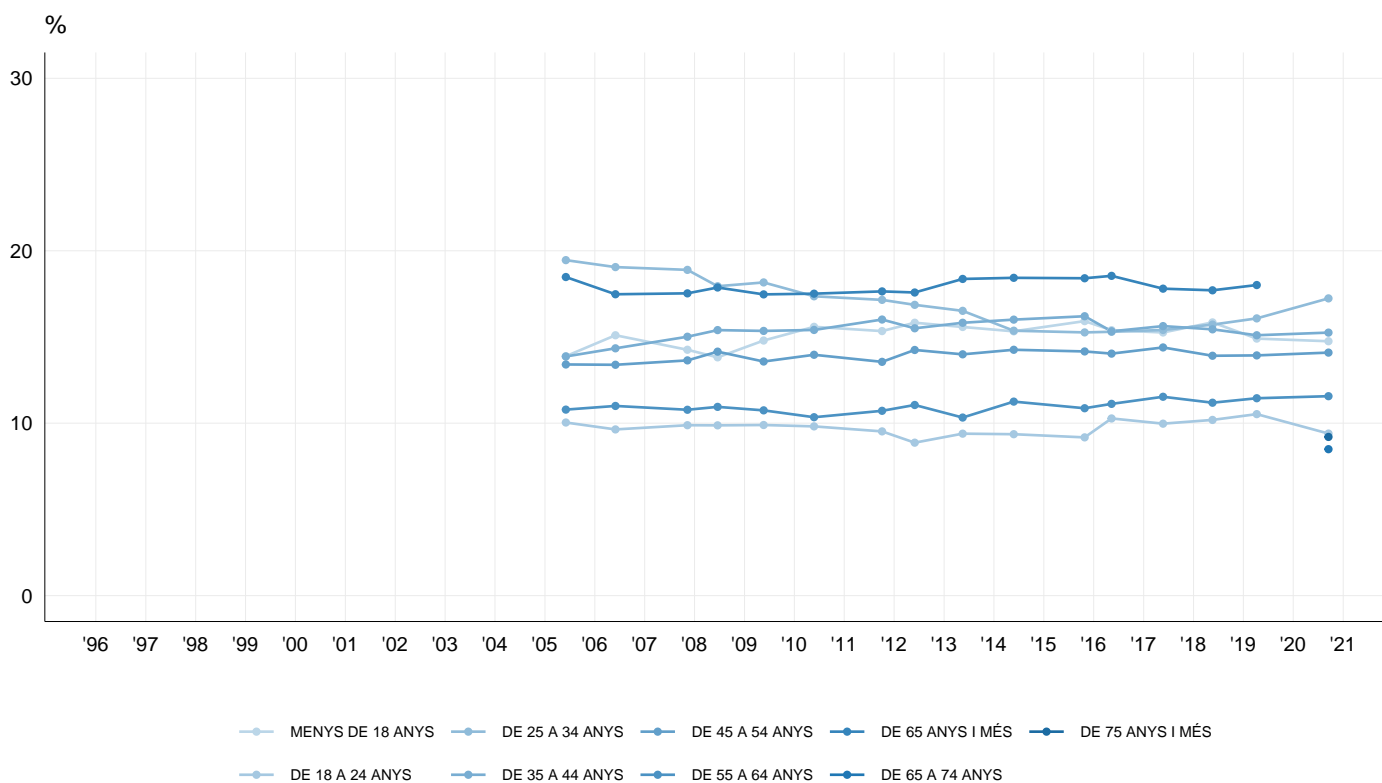

Z8 - VOSTÈ ÉS LA PERSONA QUE APORTA MÉS INGRESSOS A LA LLAR?

(Recompte) % Columna	1996	1997	1998	1999	2000	2001	2002	2003	2004	2005	2006	2007	2008	2009	2010	2011	2012	2013	2014	2015	2016	2017	2018	2019	2020
(n)	(0)	(0)	(0)	(0)	(0)	(0)	(0)	(0)	(0)	(0)	(0)	(0)	(0)	(0)	(0)	(0)	(0)	(0)	(0)	(0)	(0)	(0)	(6.000)	(6.000)	(6.676)
SÍ	51,8	51,6	54,9
AMB UNA ALTRA PERSONA A PARTS IGUALS	12,4	11,4	11,9
NO	35,7	37,0	33,2

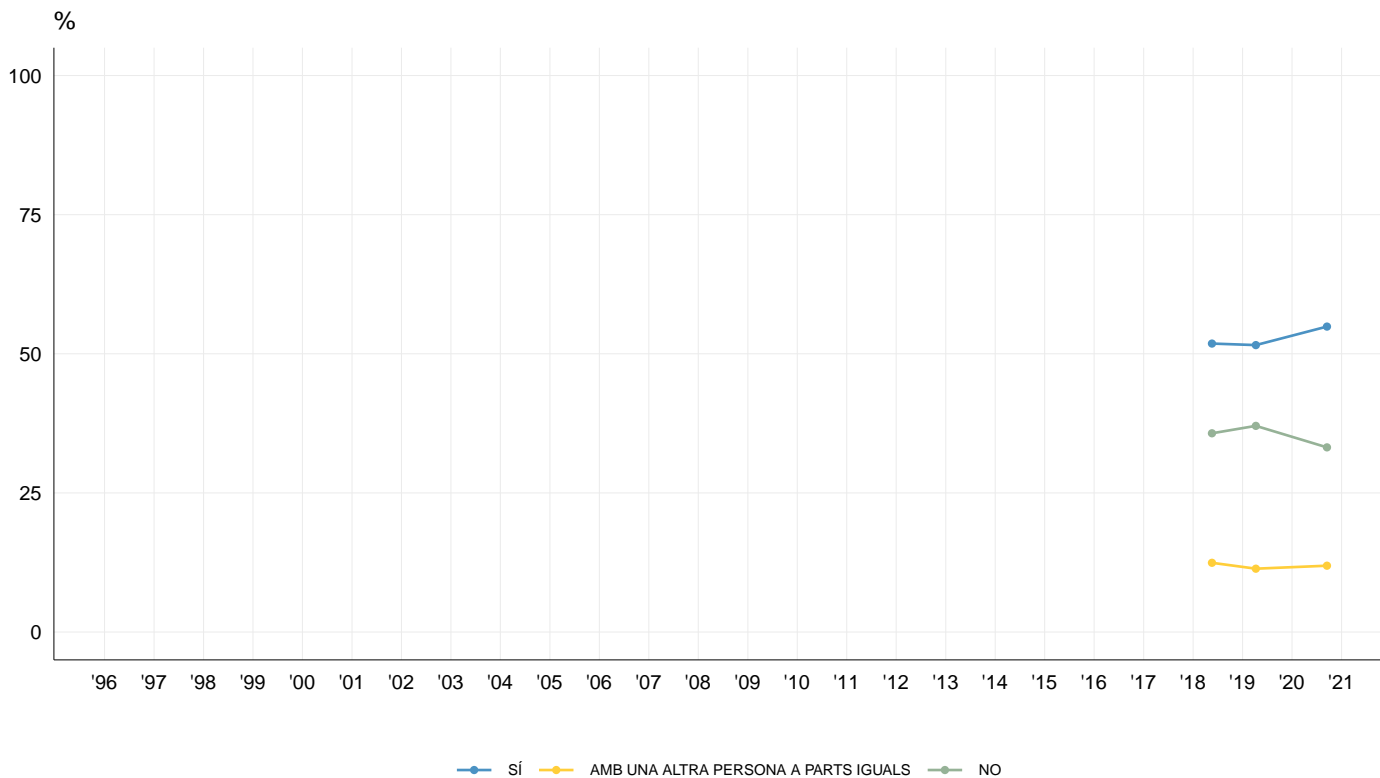



Q1-Z17-Z21 - SEXE DE LA PERSONA QUE APORTA MÉS INGRESSOS A LA LLAR

(Recompte) % Columna	1996	1997	1998	1999	2000	2001	2002	2003	2004	2005	2006	2007	2008	2009	2010	2011	2012	2013	2014	2015	2016	2017	2018	2019	2020
(n)	(0)	(0)	(0)	(0)	(0)	(0)	(0)	(0)	(0)	(4.000)	(4.000)	(6.000)	(6.013)	(6.000)	(6.000)	(6.000)	(6.000)	(6.000)	(6.000)	(6.000)	(6.000)	(6.000)	(6.000)	(6.000)	(6.676)
DONA	28,4	31,8	29,6	31,8	34,9	35,6	38,0	39,0	39,1	38,0	37,0	38,2	39,5	40,7	39,8	42,4
HOME	71,6	68,2	70,4	68,2	65,1	64,4	62,0	61,0	60,9	62,0	63,0	61,8	60,5	59,3	60,2	57,6
NO HO SAP	0,0	0,0	0,0	0,0	0,0	0,0	0,0	0,0	0,0	0,0	0,0	0,0	0,0	0,0	0,0	0,0
NO CONTESTA	0,0	0,0	0,0	0,0	0,0	0,0	0,0	0,0	0,0	0,0	0,0	0,0	0,0	0,0	0,0	0,0

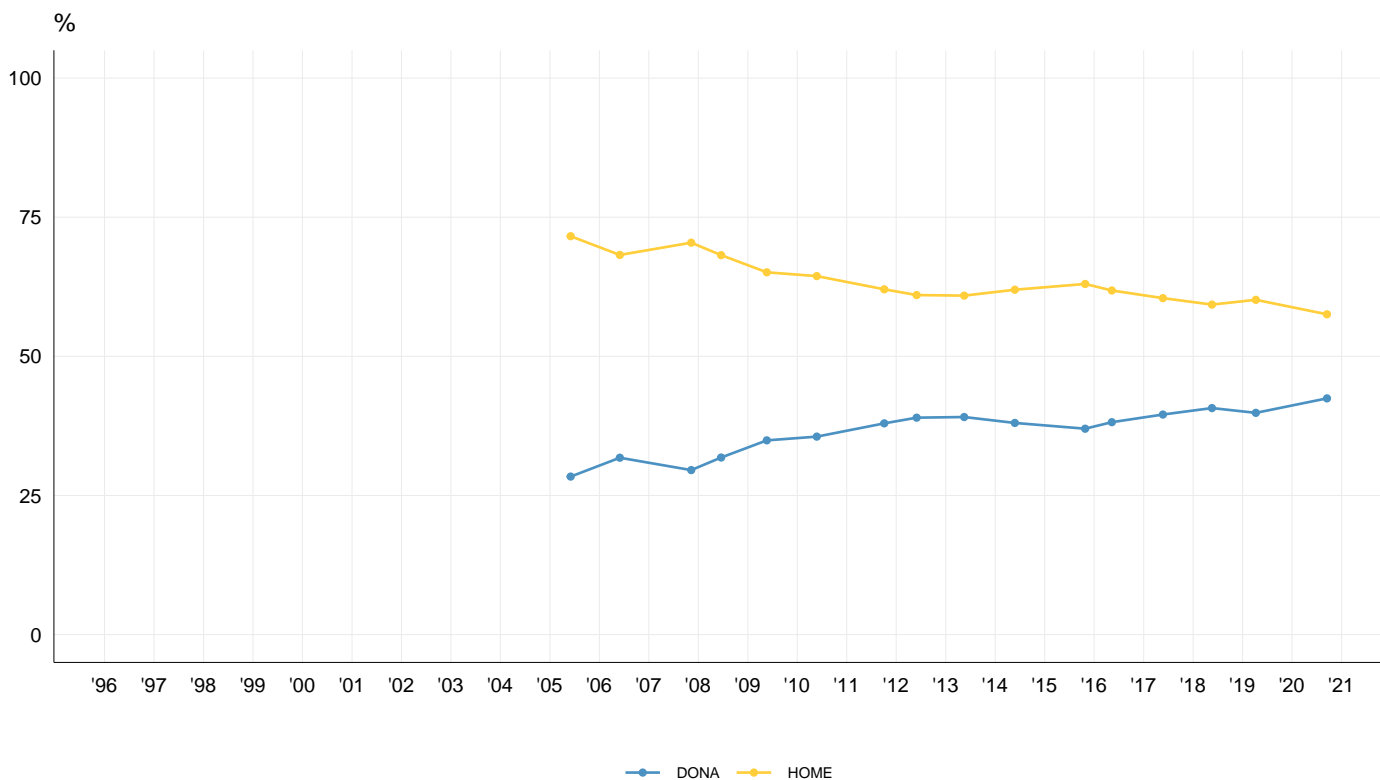

Q2-Z18-Z22 - EDAT DE LA PERSONA QUE APORTA MÉS INGRESSOS A LA LLAR

(Recompte) % Columna	1996	1997	1998	1999	2000	2001	2002	2003	2004	2005	2006	2007	2008	2009	2010	2011	2012	2013	2014	2015	2016	2017	2018	2019	2020
(n)	(0)	(0)	(0)	(0)	(0)	(0)	(0)	(0)	(0)	(4.000)	(4.000)	(6.000)	(6.013)	(6.000)	(6.000)	(6.000)	(6.000)	(6.000)	(6.000)	(6.000)	(6.000)	(6.000)	(6.000)	(6.000)	(6.676)
MENYS DE 18 ANYS	0,0	0,0	0,1	0,2	0,0	0,0	0,0	0,0	0,0	0,0	0,0	0,0	0,0	0,0	0,0	0,1
DE 18 A 24 ANYS	2,7	2,9	3,1	2,9	3,1	2,7	2,5	2,8	1,7	1,3	1,6	1,6	2,1	2,3	2,5	2,8
DE 25 A 34 ANYS	18,3	18,1	18,4	17,1	17,3	16,5	16,2	15,1	14,5	13,8	13,7	13,9	14,6	14,1	14,3	15,7
DE 35 A 44 ANYS	19,8	19,4	20,2	19,6	19,5	20,1	19,8	19,8	19,9	20,0	20,2	19,3	19,6	20,5	19,7	19,5
DE 45 A 54 ANYS	19,7	19,8	18,7	19,6	19,7	19,8	18,4	19,6	20,2	20,4	20,6	20,3	19,7	19,3	20,0	19,5
DE 55 A 64 ANYS	14,3	15,4	15,1	15,5	15,1	14,6	16,0	15,5	15,9	16,7	16,1	16,9	17,1	16,7	16,3	16,2
DE 65 ANYS I MÉS	25,1	24,4	24,4	25,2	25,4	26,2	27,0	27,1	27,9	27,6	27,9	28,0	26,9	27,1	27,1	..
DE 65 A 74 ANYS	12,2
DE 75 ANYS I MÉS	14,1
NO HO SAP	0,1	0,0	0,0	0,0	0,0	0,0	0,0	0,0	0,0	0,0	0,0	0,0	0,0	0,0	0,0	0,0
NO CONTESTA	0,0	0,0	0,0	0,0	0,0	0,0	0,0	0,0	0,0	0,0	0,0	0,0	0,0	0,0	0,0	0,0

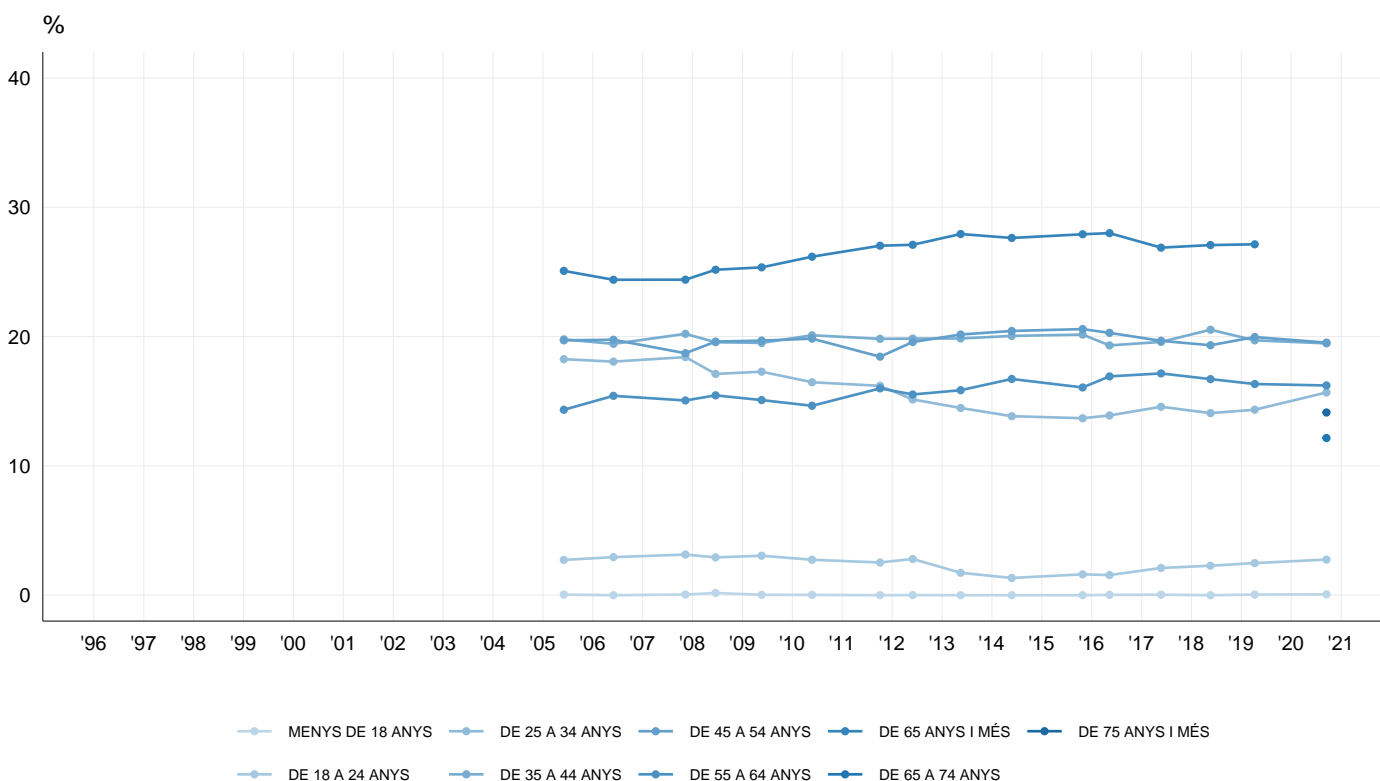

Z6-Z23 - NIVELL D'ESTUDIS ACABATS DE LA PERSONA QUE APORTA MÉS INGRESSOS A LA LLAR

(Recompte) % Columna	1996	1997	1998	1999	2000	2001	2002	2003	2004	2005	2006	2007	2008	2009	2010	2011	2012	2013	2014	2015	2016	2017	2018	2019	2020
(n)	(0)	(0)	(0)	(0)	(0)	(0)	(0)	(0)	(0)	(4.000)	(4.000)	(6.000)	(6.013)	(6.000)	(6.000)	(6.000)	(6.000)	(6.000)	(6.000)	(6.000)	(6.000)	(6.000)	(6.000)	(6.000)	(6.676)
NO HA ACABAT ELS ESTUDIS OBLIGATORIS	3,6	5,4	3,4	4,7	5,6	5,0	4,5	3,5	3,9	3,6	3,1	3,4	2,9	2,8	2,3	2,0
OBLIGATORIS	32,0	27,9	28,2	26,0	25,2	26,2	22,4	23,4	23,6	23,0	21,1	20,5	19,4	18,3	18,0	15,7
SECUNDARIS GENERALS	18,8	19,9	20,2	20,5	21,0	18,7	21,1	19,8	19,3	19,8	16,6	17,3	16,0	17,3	17,2	16,2
SECUNDARIS PROFESSIONALS	14,1	15,7	14,3	17,7	15,1	14,8	14,8	16,2	14,3	16,0	18,7	16,8	18,3	16,8	15,6	16,8
UNIVERSITARIS	31,0	30,5	32,9	29,0	31,9	34,9	36,3	36,5	38,0	36,6	39,7	41,0	42,1	28,9	30,6	28,8
POST UNIVERSITARIS	0,0	0,0	0,0	0,0	0,0	0,0	0,0	0,0	0,0	0,0	0,0	0,0	0,0	14,4	14,5	18,3
NO HO SAP	0,4	0,3	0,7	0,7	0,7	0,3	0,1	0,1	0,3	0,0	0,3	0,4	0,8	1,0	1,1	1,4
NO CONTESTA	0,2	0,3	0,4	1,3	0,4	0,1	0,8	0,6	0,6	1,1	0,4	0,6	0,5	0,5	0,7	1,0

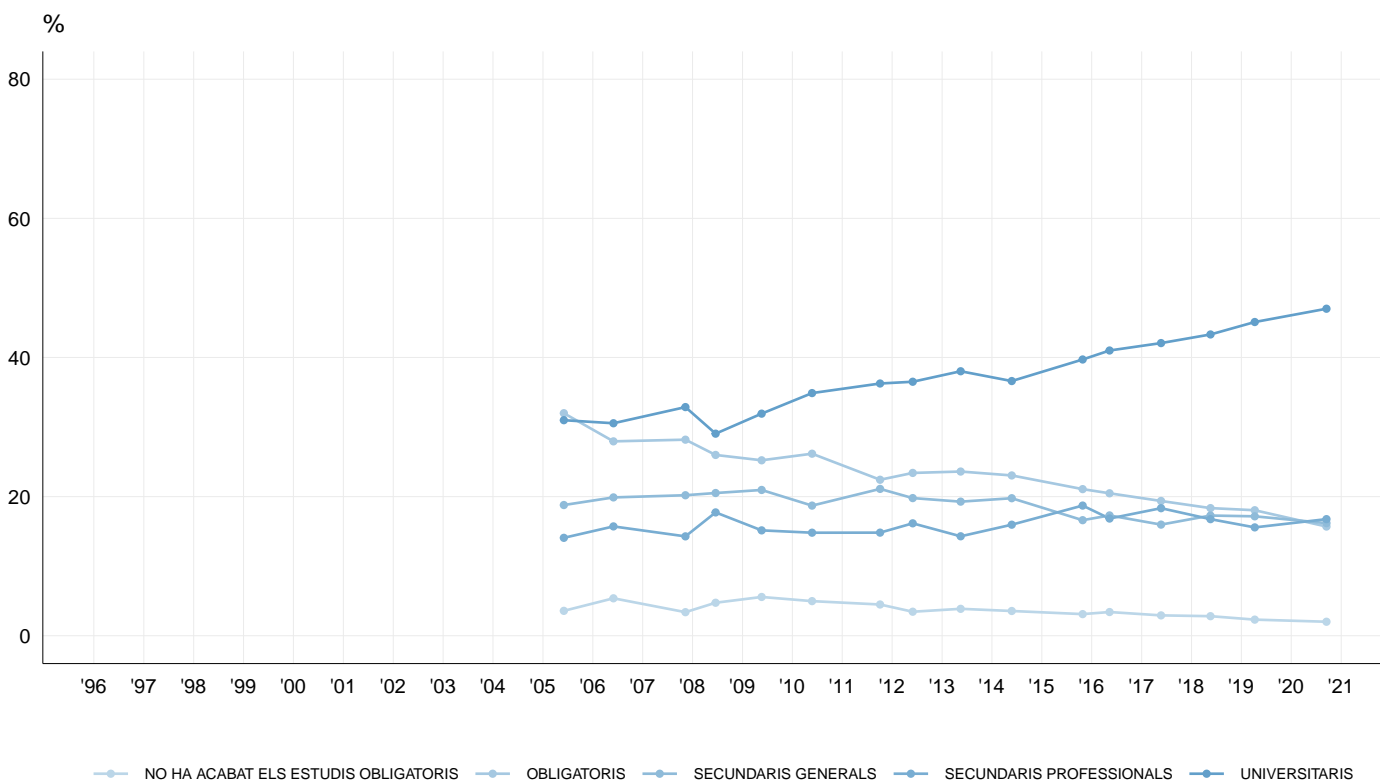

Q6-Z24 - SITUACIÓ LABORAL DE LA PERSONA QUE APORTA MÉS INGRESSOS A LA LLAR

(Recompte) % Columna	1996	1997	1998	1999	2000	2001	2002	2003	2004	2005	2006	2007	2008	2009	2010	2011	2012	2013	2014	2015	2016	2017	2018	2019	2020
(n)	(0)	(0)	(0)	(0)	(0)	(0)	(0)	(0)	(4.000)	(4.000)	(4.000)	(6.000)	(6.013)	(6.000)	(6.000)	(6.000)	(6.000)	(6.000)	(6.000)	(6.000)	(6.000)	(6.000)	(6.000)	(6.000)	(6.000)
TREBALLA PER COMPTE PROPI (COM A AUTÒNOM/A O AMB CONTRACTACIÓ DE PERSONAL)	12,0	11,1	11,4	11,2	14,2	11,2	11,7	11,0	12,3	12,8	14,2	14,5	13,9	14,3	13,9	13,8	9,8
TREBALLA PER COMPTE PROPI PERÒ ACTUALMENT AMB ATURADA D'ACTIVITAT	0,8
TREBALLA PER COMPTE D'ALTRI (COM ASSALARIAT/ADA)	55,4	55,9	55,1	56,4	52,7	50,9	50,6	49,2	46,6	47,5	46,8	47,1	48,4	48,8	48,0	49,6	51,7
TREBALLA PER COMPTE D'ALTRI ACTUALMENT AFECTAT/DA PER UN ERO AMB REDUCCIÓ O EROTO	2,5
COBRA JUBILACIÓ, PREJUBILACIÓ O PENSIÓ / INCAPACITACIÓ LABORAL	27,4	27,0	26,4	27,3	26,6	28,2	29,8	31,5	31,6	32,4	32,3	32,5	32,8	31,2	31,2	30,7	27,9
ESTÀ A L'ATUR	2,1	2,4	2,4	1,8	3,4	7,0	5,7	5,7	5,3	5,0	5,1	4,5	3,5	3,3	3,5	3,1	3,3
TASQUES DE LA LLAR (NO REMUNERADES)	2,3	2,6	3,9	2,4	1,9	1,2	0,8	0,8	1,4	0,8	0,4	0,4	0,5	0,5	1,1	0,9	1,4
ESTUDIA	0,3	0,4	0,4	0,2	0,7	1,0	1,2	1,5	2,5	1,1	0,3	0,5	0,5	1,6	1,8	1,3	1,4
RENDISTA	0,1
NO HO SAP	0,5	0,6	0,4	0,6	0,4	0,4	0,2	0,4	0,2	0,4	1,0	0,4	0,4	0,3	0,0	0,0	0,0
NO CONTESTA	0,0	0,0	0,0	0,0	0,0	0,0	0,0	0,0	0,0	0,2	0,0	0,0	0,0	0,0	0,6	0,7	1,0

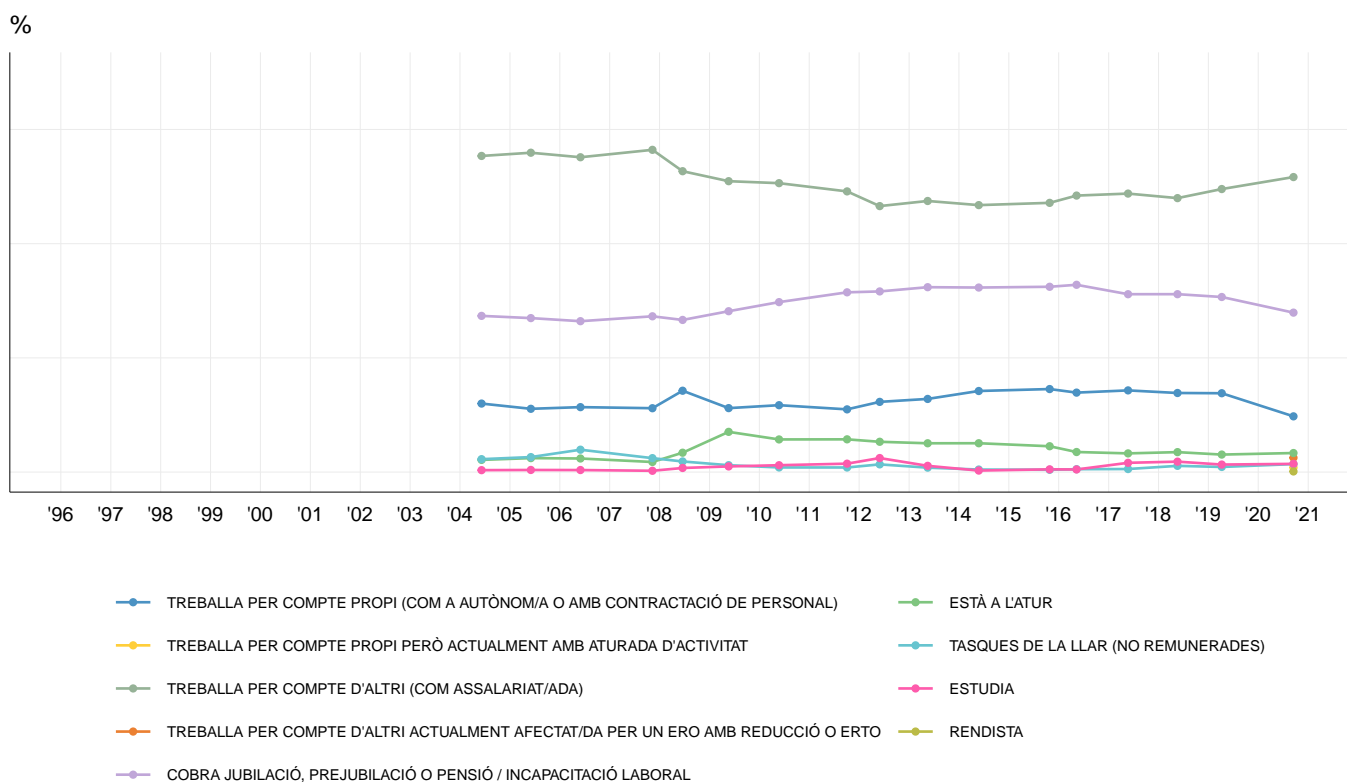

Z9-Z10-Z25-Z26 - PROFESSIONI ACTUAL DE LA PERSONA APORTA MÉS INGRESSOS A LA LLAR

(Recompte) % Columna	1996	1997	1998	1999	2000	2001	2002	2003	2004	2005	2006	2007	2008	2009	2010	2011	2012	2013	2014	2015	2016	2017	2018	2019	2020	
(n)	(0)	(0)	(0)	(0)	(0)	(0)	(0)	(0)	(0)	(0)	(0)	(0)	(0)	(4.047)	(3.741)	(3.747)	(3.626)	(3.549)	(3.611)	(3.649)	(3.700)	(3.768)	(3.785)	(3.727)	(3.800)	(4.312)
DIRECCIÓ / GERÈNCIA / EMPRESARI/A AMB MÉS DE 3 TREBALLADORS/ES	3,6	3,7	5,3	2,9	3,8	2,9	3,3	4,2	4,9	5,5	5,6	4,7	4,2
AUTÒNOM/A / EMPRESARI/A AMB 3 O MENYS TREBALLADORS/ES	13,2	14,5	15,4	15,5	17,2	18,4	19,7	20,5	18,8	19,0	18,9	18,7	14,0
PROFESSIONAL / TÈCNIC/A / COMANDAMENT INTERMEDI	24,3	24,8	25,5	28,0	26,4	28,7	25,0	25,3	25,9	26,6	28,1	29,1	36,3
PERSONAL ADMINISTRATIU D'OFICINA, SERVEIS, COMERCIALS	17,6	16,5	14,6	18,8	16,9	12,7	13,1	14,5	15,3	15,5	12,3	12,3	15,5
PERSONAL DEL SECTOR DE RESTAURACIÓ, COMERÇ, SERVEIS PERSONALS, SEGURETAT	22,2	24,9	26,0	21,0	22,3	25,2	27,6	24,4	23,9	22,7	24,6	23,5	19,9
PERSONAL OBRER DE LA INDÚSTRIA I LA CONSTRUCCIÓ	18,0	15,2	12,9	12,8	12,6	11,0	9,3	9,5	9,4	8,8	9,1	8,6	8,3
NO HO SAP	0,3	0,0	0,0	0,0	0,0	0,0	0,0	0,1	0,1	0,1	0,1	0,2	0,2
NO CONTESTA	0,7	0,3	0,4	0,9	0,8	0,9	2,1	1,6	1,7	1,7	1,3	2,7	1,7

(Base: persona que aporta més ingressos a la llar treballa actualment)

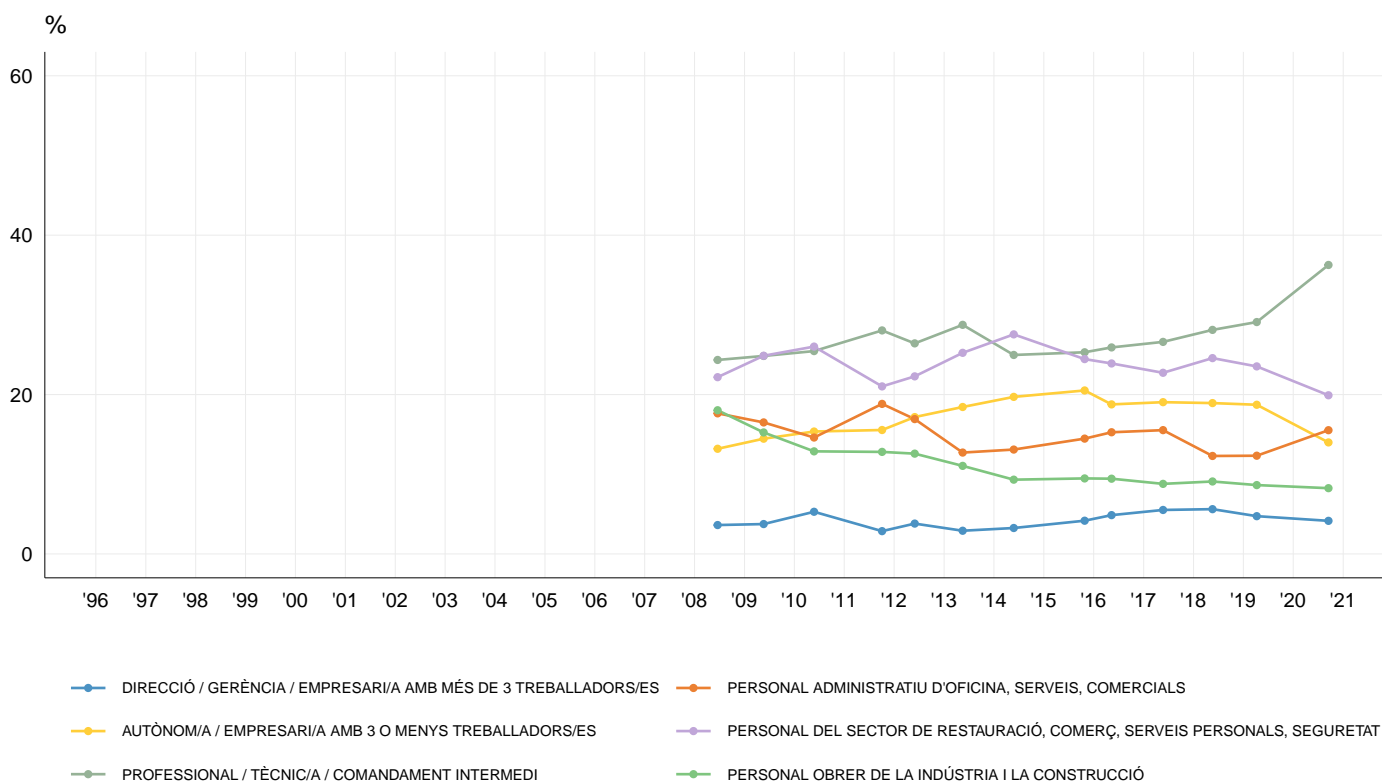

Z13-Z14-Z15-Z27-Z28-Z29 - PROFESSIONI ANTERIOR DE LA PERSONA APORTA MÉS INGRESSOS A LA LLAR

(Recompte) % Columna	1996	1997	1998	1999	2000	2001	2002	2003	2004	2005	2006	2007	2008	2009	2010	2011	2012	2013	2014	2015	2016	2017	2018	2019	2020		
(n)	(0)	(0)	(0)	(0)	(0)	(0)	(0)	(0)	(0)	(0)	(0)	(0)	(0)	(1.902)	(2.172)	(2.169)	(2.262)	(2.277)	(2.291)	(2.268)	(2.235)	(2.184)	(2.084)	(2.120)	(2.080)	(2.193)	
DIRECCIÓ / GERÈNCIA / EMPRESARI/A AMB MÉS DE 3 TREBALLADORS/ES	3,6	4,3	5,5	2,8	3,0	2,9	2,6	5,3	4,1	5,1	6,9	5,8	5,2	
AUTÒNOM/A / EMPRESARI/A AMB 3 O MENYS TREBALLADORS/ES	7,9	7,4	7,6	8,4	7,5	5,5	5,2	10,5	11,8	10,3	10,5	8,9	10,6	
PROFESSIONAL / TÈCNIC/A / COMANDAMENT INTERMEDI	13,7	11,8	10,7	13,5	15,9	16,5	17,0	14,8	15,6	14,2	15,7	16,3	17,4	
PERSONAL ADMINISTRATIU D'OFICINA, SERVEIS, COMERCIALS	15,7	17,3	15,9	21,9	21,7	19,7	20,6	18,1	20,4	19,2	19,4	20,6	20,8	
PERSONAL DEL SECTOR DE RESTAURACIÓ, COMERÇ, SERVEIS PERSONALS, SEGURETAT	20,7	23,1	25,2	19,6	16,2	20,4	22,3	21,4	21,2	22,7	21,6	21,5		
PERSONAL OBRER DE LA INDÚSTRIA I LA CONSTRUCCIÓ	30,2	31,6	31,7	28,9	30,5	31,0	27,0	26,0	22,1	25,1	20,1	21,5	19,5	
NO HA TREBALLAT MAI	6,0	4,0	2,8	3,6	4,3	2,8	2,3	2,2	2,8	2,7	3,2	2,6	2,9	
NO HO SAP	0,1	0,0	0,0	0,1	0,1	0,0	0,0	0,1	0,1	0,1	0,1	0,1	0,3	0,5
NO CONTESTA	2,0	0,6	0,5	1,2	0,7	1,3	3,0	1,7	2,0	2,2	1,4	2,4	1,5	

(Base: persona que aporta més ingressos a la llar no treballa actualment)

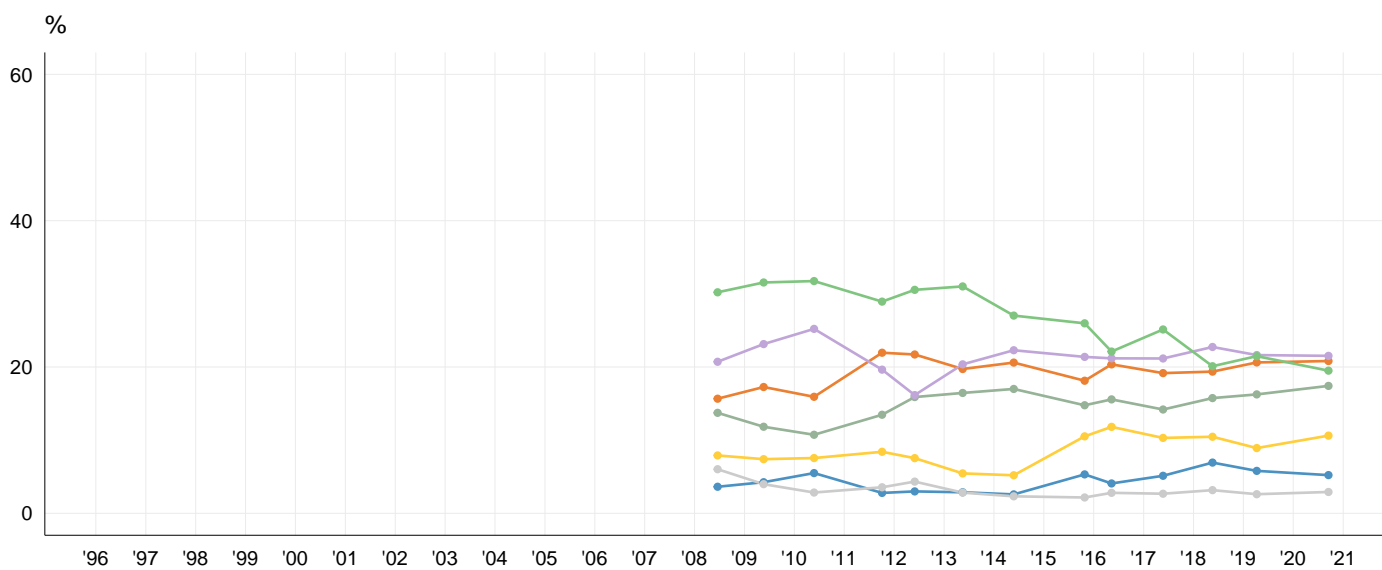

- DIRECCIÓ / GERÈNCIA / EMPRESARI/A AMB MÉS DE 3 TREBALLADORS/ES
- AUTÒNOM/A / EMPRESARI/A AMB 3 O MENYS TREBALLADORS/ES
- PROFESSIONAL / TÈCNIC/A / COMANDAMENT INTERMEDI
- PERSONAL ADMINISTRATIU D'OFICINA, SERVEIS, COMERCIALS
- PERSONAL DEL SECTOR DE RESTAURACIÓ, COMERÇ, SERVEIS PERSONALS, SEGURETAT
- PERSONAL OBRER DE LA INDÚSTRIA I LA CONSTRUCCIÓ
- NO HA TREBALLAT MAI

Aquests estudis sociològics permeten
determinar les prioritats de la població,
coneixer la realitat social, saber com es valora
l'activitat i els serveis municipals, i esbrinar
l'opinió sobre l'actuació política municipal

	Pla d'Estudis Sociològics
	Sèrie d'Avaluació continua
	Enquestes de Sistemes de Qualitat
	Investigació de Comunicació
	Estudis Ad-hoc